

Hauts-de-France, Oise
Beauvais
cathédrale Saint-Pierre

Meuble de sacristie : armoire aux vases sacrés, chapier, chasublier

Références du dossier

Numéro de dossier : IM60000739
Date de l'enquête initiale : 1996
Date(s) de rédaction : 1996, 2014
Cadre de l'étude : mobilier et objets religieux la cathédrale de Beauvais
Degré d'étude : étudié

Désignation

Dénomination : meuble de sacristie, chapier, chasublier
Précision sur la dénomination : armoire aux vases sacrés

Compléments de localisation

Milieu d'implantation : en ville
Emplacement dans l'édifice : dans la sacristie

Historique

Une partie des placards et armoires de la sacristie date de la fin du 15e siècle ou du début du 16e siècle ; l'autre partie date de la 2e moitié du 18e siècle.

Suite à la réfection du chœur dans les années 1755, le chapitre décida de faire construire un chapier. En 1756, le chantre Vaslin offrit une certaine somme pour faire réaliser un chapier dans la sacristie (Délibérations capitulaires : 1er février 1755 et 16 mai 1758, Archives départementales). Ce dernier fut réalisé en juillet 1758 (Délibérations capitulaires : 4 avril 1755, 30 mars 1759, Archives départementales).

Période(s) principale(s) : limite 15e siècle 16e siècle, 3e quart 18e siècle ()

Description

Les murs de la sacristie sont tapissés de lambris derrière lesquels se dissimulent des placards (dans le fond de la pièce) et des tiroirs (derrière des portes basses). L'ensemble est en chêne.

Éléments descriptifs

Catégorie(s) technique(s) : menuiserie, sculpture

Matériaux : chêne taillé, ciré

Mesures :

Dimensions non prises.

État de conservation

oeuvre restaurée

L'oeuvre a été restaurée en 1996.

Statut, intérêt et protection

Intérêt de l'oeuvre : à signaler

Statut de la propriété : propriété publique

Références documentaires

Documents d'archive

- AD Oise. Série G ; G2762. **Registre des délibérations capitulaires. 1755-1758.**
- AD Oise. Série G ; G 2763. **Registre des délibérations capitulaires. 1755-1759.**

Bibliographie

- PICARDIE. Inventaire général des monuments et des richesses artistiques de la France. **La cathédrale Saint-Pierre de Beauvais, architecture, mobilier et trésor.** Réd. Judith Förstel, Aline Magnien, Florian Meunier et al. ; fotogr. Laurent Jumel, Thierry Lefébure, Irwin Leullier. Amiens : AGIR-Pic, 2000 (Images du Patrimoine, 194).
p. 144 (c) et 145 (a)

Illustrations



Vue des placards du fond de la sacristie avec les vantaux des fenêtres.
Phot. Laurent Jumel
IVR22_19966001797XA



Vue des chapiers à tiroirs et placards.
Phot. Laurent Jumel
IVR22_19966001799XA



Vue de détail : placards au premier plan.
Phot. Laurent Jumel
IVR22_19966001805XA



Vue du meuble porte ouverte, avec le système latéral de suspension des vêtements.
Phot. Laurent Jumel
IVR22_19966003900X

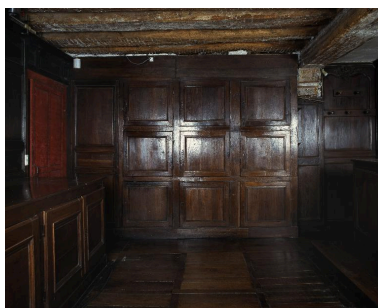

Vue des placards dans le fond de la sacristie.
Phot. Laurent Jumel
IVR22_19966001807XA

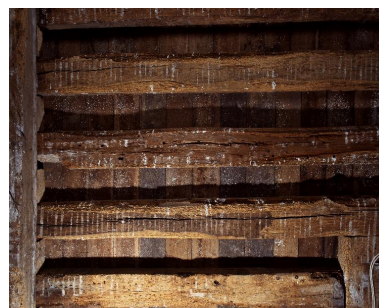

Vue des poutres du plafond de la sacristie.
Phot. Laurent Jumel
IVR22_19966001801XA



Détail des boiseries.
Phot. Laurent Jumel
IVR22_19966001803XA



Détail du décor sculpté.
Phot. Laurent Jumel
IVR22_19966001809XA

Dossiers liés

Oeuvre(s) contenue(s) :

Oeuvre(s) en rapport :

Le mobilier de la cathédrale Saint-Pierre de Beauvais (IM60000772) Hauts-de-France, Oise, Beauvais
Chapier (IM60000740) Hauts-de-France, Oise, Beauvais, cathédrale Saint-Pierre

Auteur(s) du dossier : Judith Förstel, Aline Magnien, Léa Vernier

Copyright(s) : (c) Région Hauts-de-France - Inventaire général



Vue des placards du fond de la sacristie avec les vantaux des fenêtres.

IVR22_19966001797XA

Auteur de l'illustration : Laurent Jumel

(c) Ministère de la culture - Inventaire général ; (c) AGIR-Pic
reproduction soumise à autorisation du titulaire des droits d'exploitation



Vue des chapiers à tiroirs et placards.

IVR22_19966001799XA

Auteur de l'illustration : Laurent Jumel

(c) Ministère de la culture - Inventaire général ; (c) AGIR-Pic
reproduction soumise à autorisation du titulaire des droits d'exploitation



Vue de détail : placards au premier plan.

IVR22_19966001805XA

Auteur de l'illustration : Laurent Jumel

(c) Ministère de la culture - Inventaire général ; (c) AGIR-Pic
reproduction soumise à autorisation du titulaire des droits d'exploitation



Vue du meuble porte ouverte, avec le système latéral de suspension des vêtements.

IVR22_19966003900X

Auteur de l'illustration : Laurent Jumel

(c) Ministère de la culture - Inventaire général ; (c) AGIR-Pic
reproduction soumise à autorisation du titulaire des droits d'exploitation



Vue des placards dans le fond de la sacristie.

IVR22_19966001807XA

Auteur de l'illustration : Laurent Jumel

(c) Ministère de la culture - Inventaire général ; (c) AGIR-Pic
reproduction soumise à autorisation du titulaire des droits d'exploitation



Vue des poutres du plafond de la sacristie.

IVR22_19966001801XA

Auteur de l'illustration : Laurent Jumel

(c) Ministère de la culture - Inventaire général ; (c) AGIR-Pic
reproduction soumise à autorisation du titulaire des droits d'exploitation



Détail des boiseries.

IVR22_19966001803XA

Auteur de l'illustration : Laurent Jumel

(c) Ministère de la culture - Inventaire général ; (c) AGIR-Pic
reproduction soumise à autorisation du titulaire des droits d'exploitation



Détail du décor sculpté.

IVR22_19966001809XA

Auteur de l'illustration : Laurent Jumel

(c) Ministère de la culture - Inventaire général ; (c) AGIR-Pic
reproduction soumise à autorisation du titulaire des droits d'exploitation