

Hauts-de-France, Pas-de-Calais
Saint-Omer

Chaire à prêcher (éléments)

Références du dossier

Numéro de dossier : IM62002077

Date de l'enquête initiale : 2010

Date(s) de rédaction : 2010

Cadre de l'étude : mobilier et objets religieux enquête externe, mobilier et objets religieux objets mobiliers de la ville de Saint-Omer

Degré d'étude : recensé

Désignation

Dénomination : chaire à prêcher

Précision sur la dénomination : éléments

Appellations : style néo-gothique

Compléments de localisation

Emplacement dans l'édifice : sacristie nord

Historique

Période(s) principale(s) : (?)

Description

Trois éléments d'une chaire à prêcher : le support de la cuve, l'abat-voix et l'escalier.

Éléments descriptifs

Catégorie(s) technique(s) : menuiserie

Matériaux : bois taillé, peint

Mesures :

h = 140 ; la = 100. Dimensions du pied.

Représentations :

Le pied qui soutenait la cuve est orné de choux frisés.

Illustrations

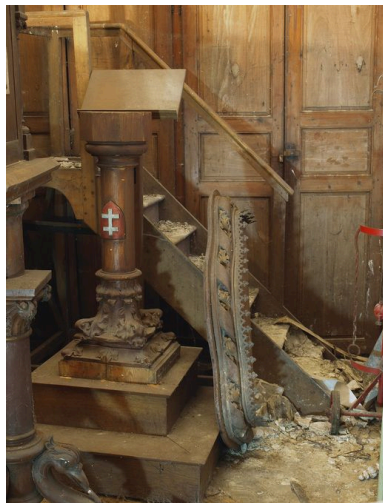

Vue générale
Phot. Bruno Decrock
IVR31_20106202236NUCA



Vue générale
Phot. Bruno Decrock
IVR31_20106202230NUCA



Socle avec blason et monogramme
Phot. Bruno Decrock
IVR31_20106202232NUCA



Socle avec blason et monogramme
Phot. Bruno Decrock
IVR31_20106202231NUCA

Dossiers liés

Oeuvre(s) contenue(s) :

Oeuvre(s) en rapport :

Présentation du mobilier de l'église du Saint-Sépulcre de Saint-Omer (IM62001926) Nord-Pas-de-Calais, Pas-de-Calais, Saint-Omer

Auteur(s) du dossier : Julien Marasi, Bruno Decrock

Copyright(s) : (c) Commune de Saint-Omer ; (c) Région Hauts-de-France - Inventaire général

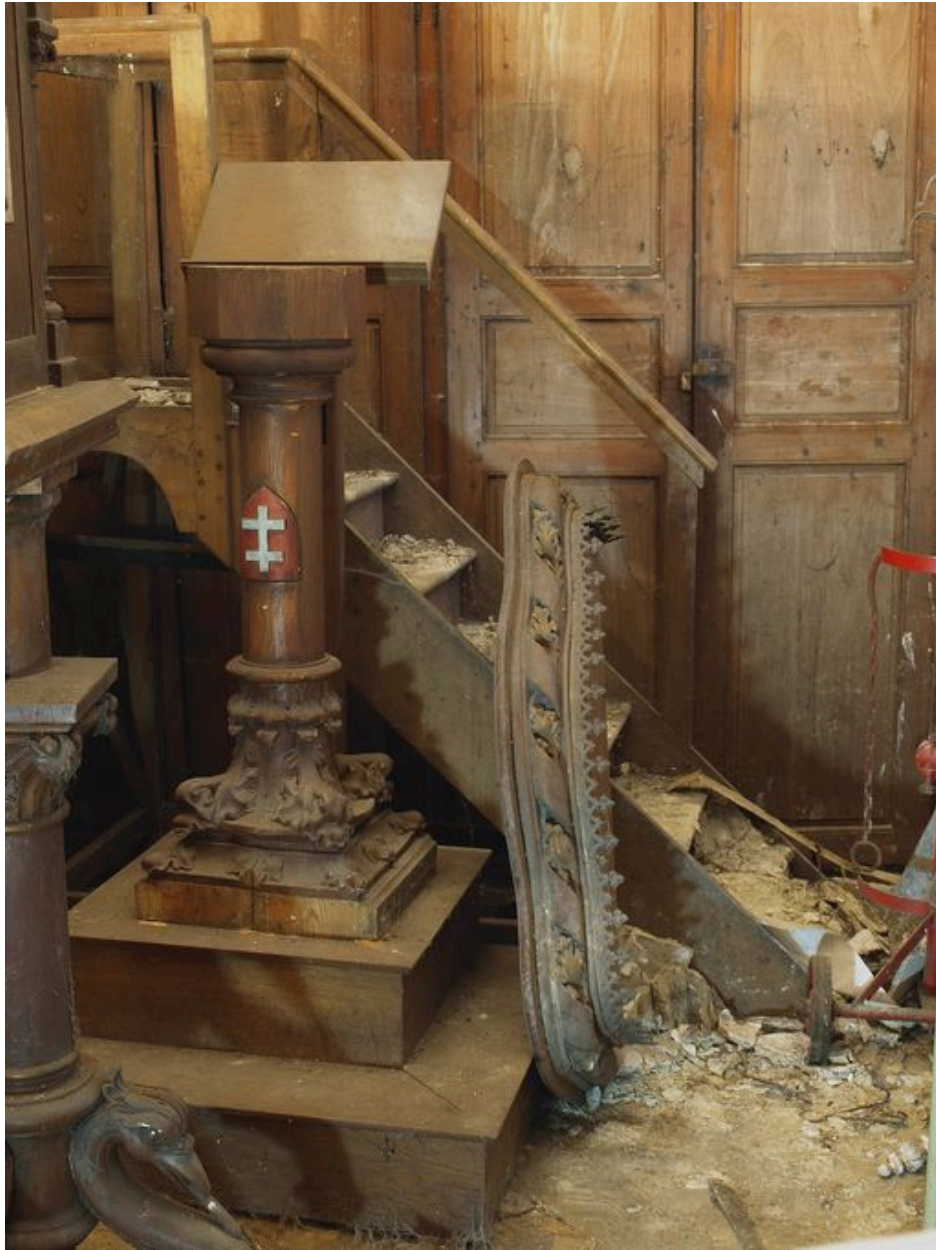

Vue générale

IVR31_20106202236NUCA

Auteur de l'illustration : Bruno Decrock

(c) Ville de Saint-Omer ; (c) Région Hauts-de-France - Inventaire général
reproduction soumise à autorisation du titulaire des droits d'exploitation



Vue générale

IVR31_20106202230NUCA

Auteur de l'illustration : Bruno Decrock

(c) Ville de Saint-Omer ; (c) Région Hauts-de-France - Inventaire général
reproduction soumise à autorisation du titulaire des droits d'exploitation



Socle avec blason et monogramme

IVR31_20106202232NUCA

Auteur de l'illustration : Bruno Decrock

(c) Ville de Saint-Omer ; (c) Région Hauts-de-France - Inventaire général
reproduction soumise à autorisation du titulaire des droits d'exploitation



Socle avec blason et monogramme

IVR31_20106202231NUCA

Auteur de l'illustration : Bruno Decrock

(c) Ville de Saint-Omer ; (c) Région Hauts-de-France - Inventaire général
reproduction soumise à autorisation du titulaire des droits d'exploitation