

Hauts-de-France, Somme
Péronne
rue Saint-Fursy

Maison, dite Maison Dabot (détruite)

Références du dossier

Numéro de dossier : IA80003366
Date de l'enquête initiale : 2017
Date(s) de rédaction : 2021
Cadre de l'étude : opération ponctuelle La première Reconstruction
Degré d'étude : repéré

Désignation

Dénomination : maison

Compléments de localisation

Milieu d'implantation : en ville
Références cadastrales : 1839, B, 1066

Historique

L'édifice, visible sur le cadastre napoléonien levé vers 1839, occupe une parcelle d'angle sans espace libre. Plusieurs cartes postales du début du 20e siècle donnent des représentations de cette "maison Renaissance", dite aussi Maison Dabot. La disposition intérieure avant 1914 est connue par les plans joints au dossier d'évaluation des dommages de guerre. Au rez-de-chaussée, une salle de café disposant d'un accès direct depuis la rue, à l'étage deux pièces, dont une à alcôve, à usage de salle des fêtes.

Le *Bulletin de la Société des antiquaires de Picardie* (octobre 1934) indique que les statues, qui avait été emportées par les Allemands, ont été retrouvées et offertes au musée de Picardie, en 1922.

Période(s) principale(s) : 16e siècle

Description

Éléments descriptifs

Typologies et état de conservation

État de conservation : détruit

Statut, intérêt et protection

Statut de la propriété : propriété privée

Références documentaires

Documents d'archive

- AD Somme. Série 10 R ; 10 R 1019. Péronne. Demande d'indemnisation des dommages de guerre. Dossier Dabot-Kriekels.

Documents figurés

- **Péronne (avant-guerre). Maison Renaissance.** Photographie, avant 1914 (AD Somme ; 10R 1019).
- **Propriété de Madame Dabot à Péronne. Façades et plans,** 1920 (AD Somme ; 10R 1019).
- **Péronne. Maison Renaissance.** Carte postale, début 20e siècle (AD Somme ; 8FI 3357).

Bibliographie

- *Bulletin de la Société des antiquaires de Picardie.*
Octobre 1934, p. 506-507.
- VALLOIS, Georges. **Péronne, son origine et ses développements**, Péronne : J. Quentin, 1880.
p. 86.

Illustrations



Péronne. Maison Renaissance.
Carte postale, début 20e siècle
(AD Somme ; 8FI 3357).
Phot. Archives
départementales de la Somme
IVR32_20218005231NUCA



Péronne (avant-guerre). Maison
Renaissance. Photographie, avant
1914 (AD Somme ; 10R 1019).
Phot. Archives
départementales de la Somme
IVR32_20218005228NUCA

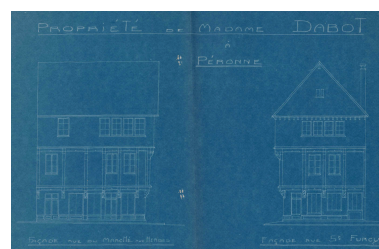

Propriété de Madame Dabot à
Péronne. Façades rue du Marché-
aux-Herbes et rue Saint-Fursy. Plan,
1920 (AD Somme ; 10R 1019).
Phot. Archives
départementales de la Somme
IVR32_20218005229NUCA

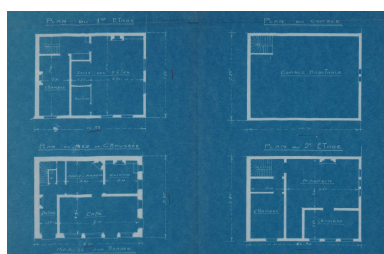

Propriété de Madame Dabot
à Péronne. Plans des niveaux,
1920 (AD Somme ; 10R 1019).
Phot. Archives
départementales de la Somme
IVR32_20218005230NUCA

Dossiers liés

Oeuvre(s) contenue(s) :

Oeuvre(s) en rapport :

Ancienne ville close de Péronne (IA80000834) Hauts-de-France, Somme, Péronne

Auteur(s) du dossier : Isabelle Barbedor

Copyright(s) : (c) Région Hauts-de-France - Inventaire général



Péronne. Maison Renaissance. Carte postale, début 20e siècle (AD Somme ; 8FI 3357).

IVR32_20218005231NUCA

Auteur de l'illustration : Archives départementales de la Somme

(c) Département de la Somme - Archives départementales ; (c) Région Hauts-de-France - Inventaire général
reproduction soumise à autorisation du titulaire des droits d'exploitation



Péronne (avant-guerre). Maison Renaissance. Photographie, avant 1914 (AD Somme ; 10R 1019).

IVR32_20218005228NUCA

Auteur de l'illustration : Archives départementales de la Somme

(c) Département de la Somme - Archives départementales ; (c) Région Hauts-de-France - Inventaire général
reproduction soumise à autorisation du titulaire des droits d'exploitation

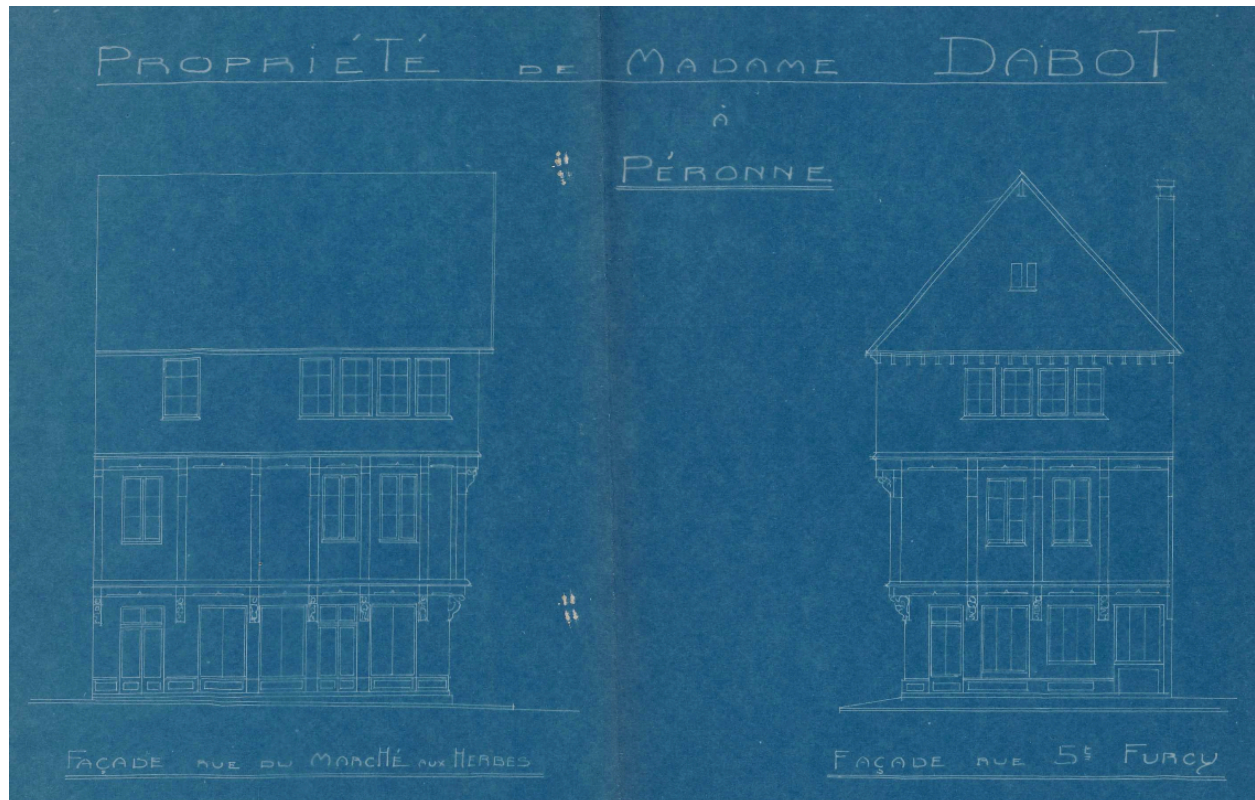

Propriété de Madame Dabot à Péronne. Façades rue du Marché-aux-Herbes et rue Saint-Fursy. Plan, 1920 (AD Somme ; 10R 1019).

IVR32_20218005229NUCA

Auteur de l'illustration : Archives départementales de la Somme

(c) Département de la Somme - Archives départementales ; (c) Région Hauts-de-France - Inventaire général
reproduction soumise à autorisation du titulaire des droits d'exploitation

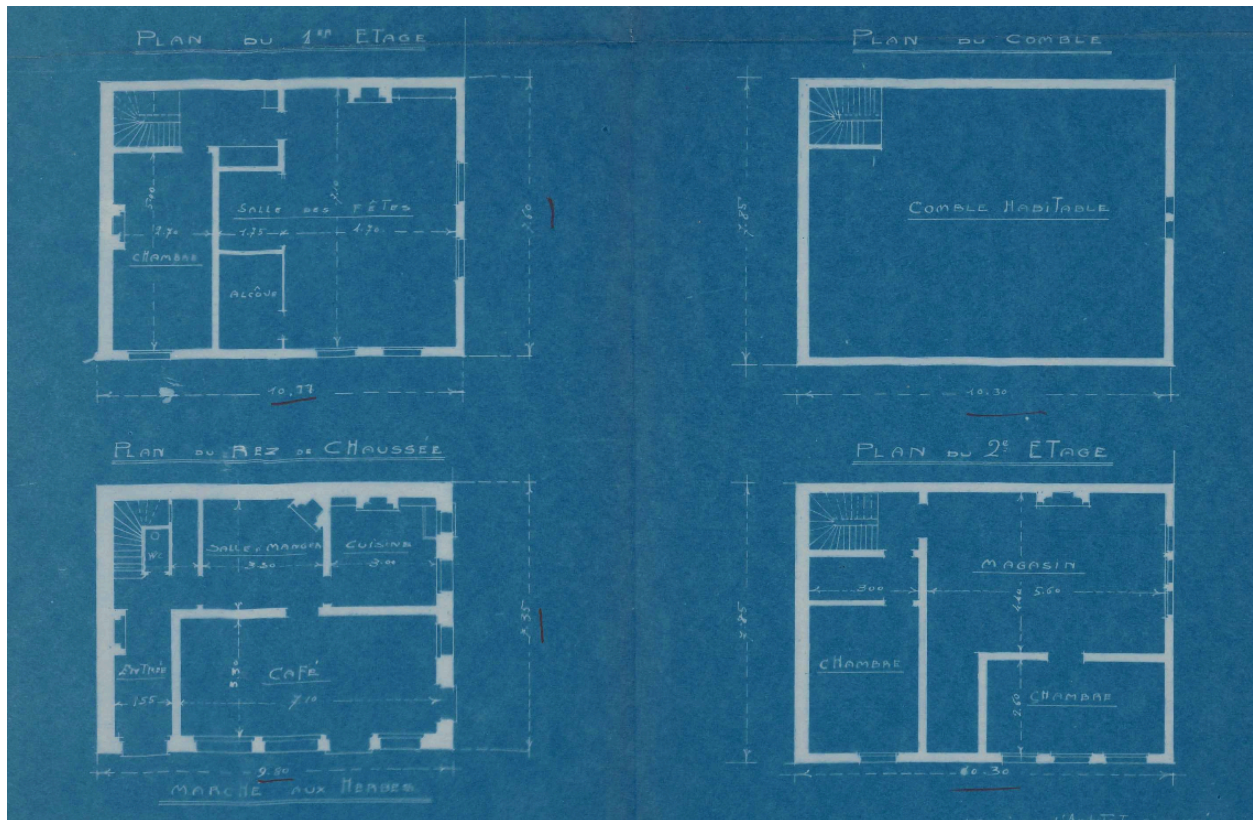

Propriété de Madame Dabot à Péronne. Plans des niveaux, 1920 (AD Somme ; 10R 1019).

IVR32_20218005230NUCA

Auteur de l'illustration : Archives départementales de la Somme

(c) Département de la Somme - Archives départementales ; (c) Région Hauts-de-France - Inventaire général
reproduction soumise à autorisation du titulaire des droits d'exploitation