

Hauts-de-France, Somme
Abbeville
251 route de Rouen

Ancienne centrale électrique d'Abbeville (vestiges)

Références du dossier

Numéro de dossier : IA00076586
Date de l'enquête initiale : 1983
Date(s) de rédaction : 1988, 2016
Cadre de l'étude : patrimoine industriel Somme, inventaire topographique Abbeville
Degré d'étude : étudié

Désignation

Dénomination : centrale électrique
Parties constituantes non étudiées : bureau, atelier de fabrication

Compléments de localisation

Milieu d'implantation : en ville
Références cadastrales : 1982, AM, 100

Historique

La centrale électrique d'Abbeville fut édifée en 1918-1922 sur une parcelle située au sud de l'ancienne promenade du Pâtis, entre la Somme et le principal axe de chemins de fer abbeillois. Construite pour la société électrique du Nord-Ouest – ancienne SA d'électricité de Picardie –, cette "puissante usine électrique" fut destinée "à alimenter en électricité toute la région picarde" (*Revue générale de l'électricité*, 1922). Fonctionnant au charbon pulvérisé système SUC, elle comprenait un logement de concierge et bureau, atelier et magasin. La centrale fut agrandie vers 1929, 1931 et 1937 (dates d'imposition) et plusieurs logements situés route de Rouen furent acquis par l'entreprise vers 1925 et 1933. Celle-ci passa sous la raison sociale EDF en 1948.

La centrale électrique fut partiellement démolie en 1970 et en 1991.

Lors de l'enquête de 1983 et de la campagne photographique de 1990, la centrale électrique était toujours en élévation. Constituée d'une ossature en béton armé et d'un remplissage de brique, elle était encore partiellement couverte de tuiles mécaniques. En juillet 2015, lors de l'inventaire topographique de la ville, l'édifice est ruiné et ne subsiste qu'à l'état de vestiges.

Période(s) principale(s) : 1er quart 20e siècle, 2e quart 20e siècle

Description

Éléments descriptifs

Typologies et état de conservation

État de conservation : établissement industriel désaffecté, vestiges, envahi par la végétation

Statut, intérêt et protection

Ce dossier de recensement du patrimoine industriel de la Somme, établi en 1988, a été mis à jour et enrichi en 2015-2016, dans le cadre de l'inventaire topographique de la ville d'Abbeville.

Statut de la propriété : propriété privée

Références documentaires

Documents figurés

- [La centrale électrique en construction], photographie, [1922]. IN : DUVAL, C., **Le développement des distributions d'énergie électrique en France**, *Revue générale de l'électricité : organe de l'Union des syndicats de l'électricité*, novembre 1922, numéro spécial André-Marie Ampère, p. 266.
- **Abbeville, l'usine électrique fonctionnant au charbon pulvérisé système SUC**, carte postale, Marc Dorel éditeur, [vers 1925] (coll. part.).

Bibliographie

- **Bulletin RGE**. *Revue générale de l'électricité : organe de l'Union des syndicats de l'électricité*, 30 décembre 1922, tome XII, n° 26, p. 190B.

Illustrations

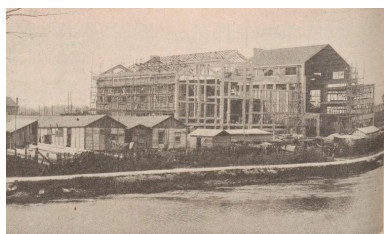

La centrale électrique en construction, photographie, 1922. IN : DUVAL, C., **Le développement des distributions d'énergie électrique en France**, *Revue générale de l'électricité : organe de l'Union des syndicats de l'électricité*, novembre 1922, numéro spécial André-Marie Ampère, p. 266.
Phot. Bibliothèque nationale de France
IVR32_20168006400NUCA

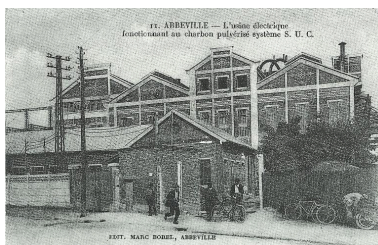

Abbeville, l'usine électrique fonctionnant au charbon pulvérisé système SUC, carte postale, Marc Dorel éditeur, vers 1925 (coll. part.).
Phot. Léo Noyer-Duplaix (reproduction)
IVR32_20178005033NUCA



Vue aérienne de 1990, flanc est
Phot. Phot'R
IVR22_19908001654P



Vue aérienne de 1990, flanc sud-est.
Phot. Phot'R
IVR22_19908001653P



Vue aérienne de 1990, flanc sud.
Phot. Phot'R
IVR22_19908001655P



Atelier de fabrication, vue générale
Phot. Benoît Dufournier
IVR22_19908001524Z



Depuis la rive droite de la Somme,
pont-rail de Béthune et atelier de
fabrication de la centrale électrique.
Phot. Benoît Dufournier
IVR22_19908001528Z

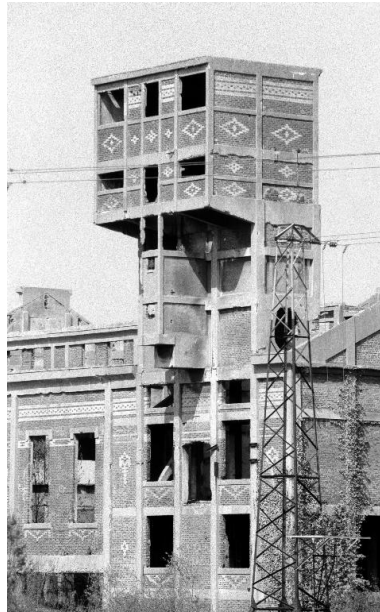

Atelier de fabrication, détail.
Phot. Benoît Dufournier
IVR22_19908001526Z

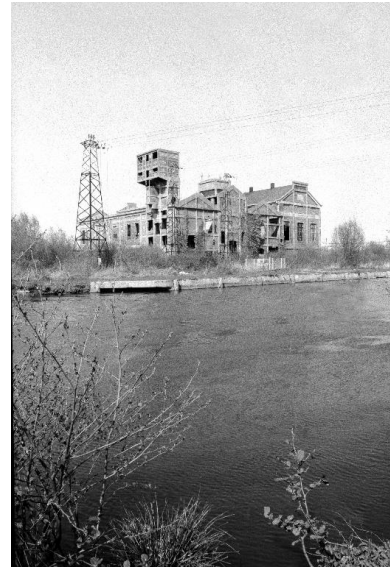

Atelier de fabrication, vue générale
depuis la rive droite de la Somme.
Phot. Benoît Dufournier
IVR22_19908001527Z



Atelier de fabrication.
Phot. Benoît Dufournier
IVR22_19908001550Z

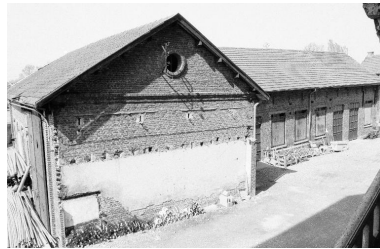

Bureau conciergerie.
Phot. Benoît Dufournier
IVR22_19908001557Z

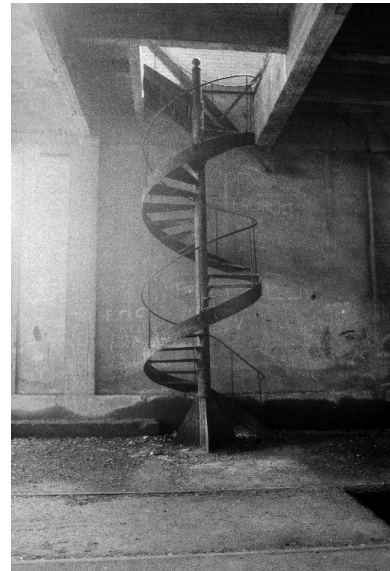

Escalier intérieur.
Phot. Benoît Dufournier
IVR22_19908001553Z



Intérieur, vue générale.
Phot. Benoît Dufournier
IVR22_19908001554Z



Atelier de fabrication,
intérieur, vue partielle.
Phot. Benoît Dufournier
IVR22_19908001555Z



Atelier, rez-de chaussée,
salle des goulottes, détail.
Phot. Benoît Dufournier
IVR22_19908011676Z

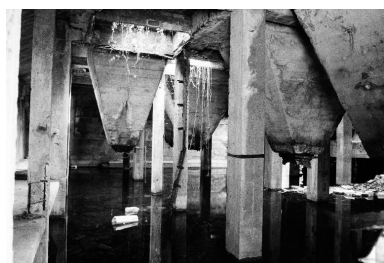

Atelier, salle des goulottes, détail.
Phot. Benoît Dufournier
IVR22_19908001530Z



Atelier, salle des goulottes, détail.
Phot. Benoît Dufournier
IVR22_19908001531Z

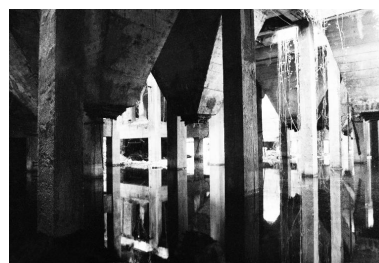

Atelier, salle des goulottes, détail.
Phot. Benoît Dufournier
IVR22_19908001532Z

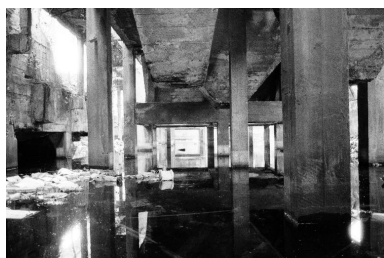

Atelier, salle des goulottes.
Phot. Benoît Dufournier
IVR22_19908001533Z



Atelier, salle des goulottes, détail.
Phot. Benoît Dufournier
IVR22_19908001534Z



Atelier de fabrication,
premier étage, vue intérieure.
Phot. Benoît Dufournier
IVR22_19908001535Z



Atelier, premier étage, vue générale.
Phot. Benoît Dufournier
IVR22_19908001536Z



Atelier de fabrication, premier étage, salle des machines.
Phot. Benoît Dufournier
IVR22_19908001537Z



Atelier, salle des machines, premier étage.
Phot. Benoît Dufournier
IVR22_19908001538Z



Atelier, vue partielle.
Phot. Benoît Dufournier
IVR22_19908001539Z



Atelier, vue partielle.
Phot. Benoît Dufournier
IVR22_19908001540Z



Atelier de fabrication, premier étage, goulottes.
Phot. Benoît Dufournier
IVR22_19908001541Z



Atelier de fabrication,
premier étage, goulottes.
Phot. Benoît Dufournier
IVR22_19908001542Z

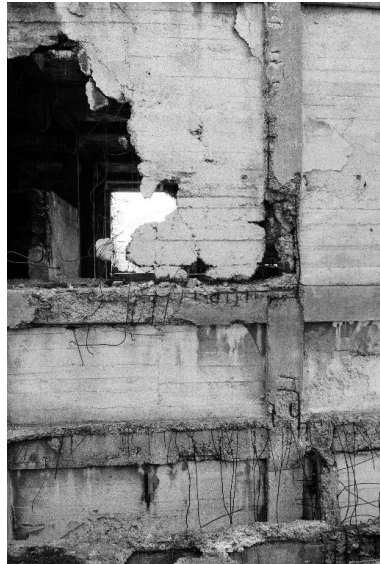

Atelier de fabrication, détail du mur.
Phot. Benoît Dufournier
IVR22_19908001543Z



Vue intérieure, premier étage.
Phot. Benoît Dufournier
IVR22_19908001545Z



Atelier de fabrication, premier étage.
Phot. Benoît Dufournier
IVR22_19908001546Z



Atelier de fabrication.
Phot. Benoît Dufournier
IVR22_19908001547Z



Atelier de fabrication, vue partielle.
Phot. Benoît Dufournier
IVR22_19908001548Z



Atelier de fabrication, premier étage.

Phot. Benoît Dufournier
IVR22_19908001549Z



Vestiges de la centrale électrique
depuis le sud-est en juillet 2015.

Phot. Aimé Béguin
IVR22_20158006039NUCA

Dossiers liés

Dossiers de synthèse :

Le patrimoine industriel de la Somme (IA80000968)

Oeuvre(s) contenue(s) :

Oeuvre(s) en rapport :

Secteur de la gare à Abbeville (IA80010413) Hauts-de-France, Somme, Abbeville

Ancienne promenade du pâtis à Abbeville (IA80010501) Hauts-de-France, Somme, Abbeville

Auteur(s) du dossier : Benoît Dufournier, Léo Noyer-Duplaix

Copyright(s) : (c) Région Hauts-de-France - Inventaire général

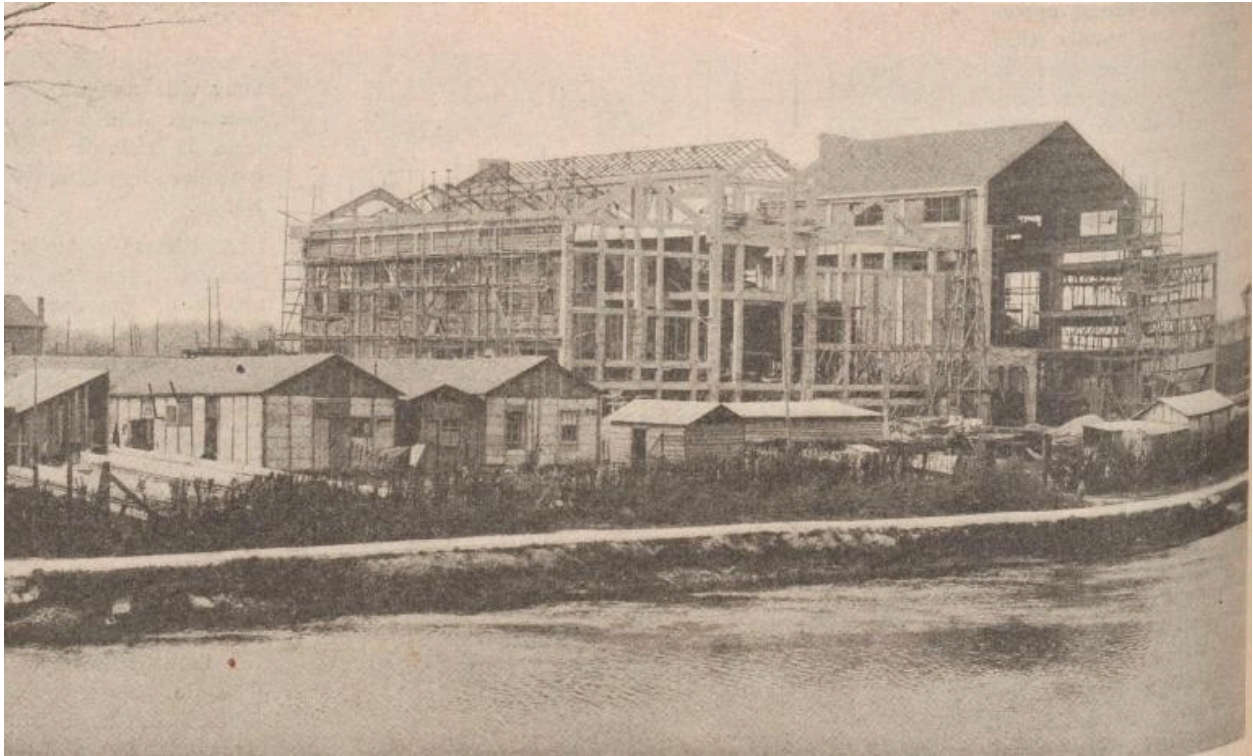

La centrale électrique en construction, photographie, 1922. IN : DUVAL, C., Le développement des distributions d'énergie électrique en France, Revue générale de l'électricité : organe de l'Union des syndicats de l'électricité, novembre 1922, numéro spécial André-Marie Ampère, p. 266.

IVR32_20168006400NUCA

Auteur de l'illustration : Bibliothèque nationale de France

(c) Bibliothèque nationale de France

reproduction soumise à autorisation du titulaire des droits d'exploitation

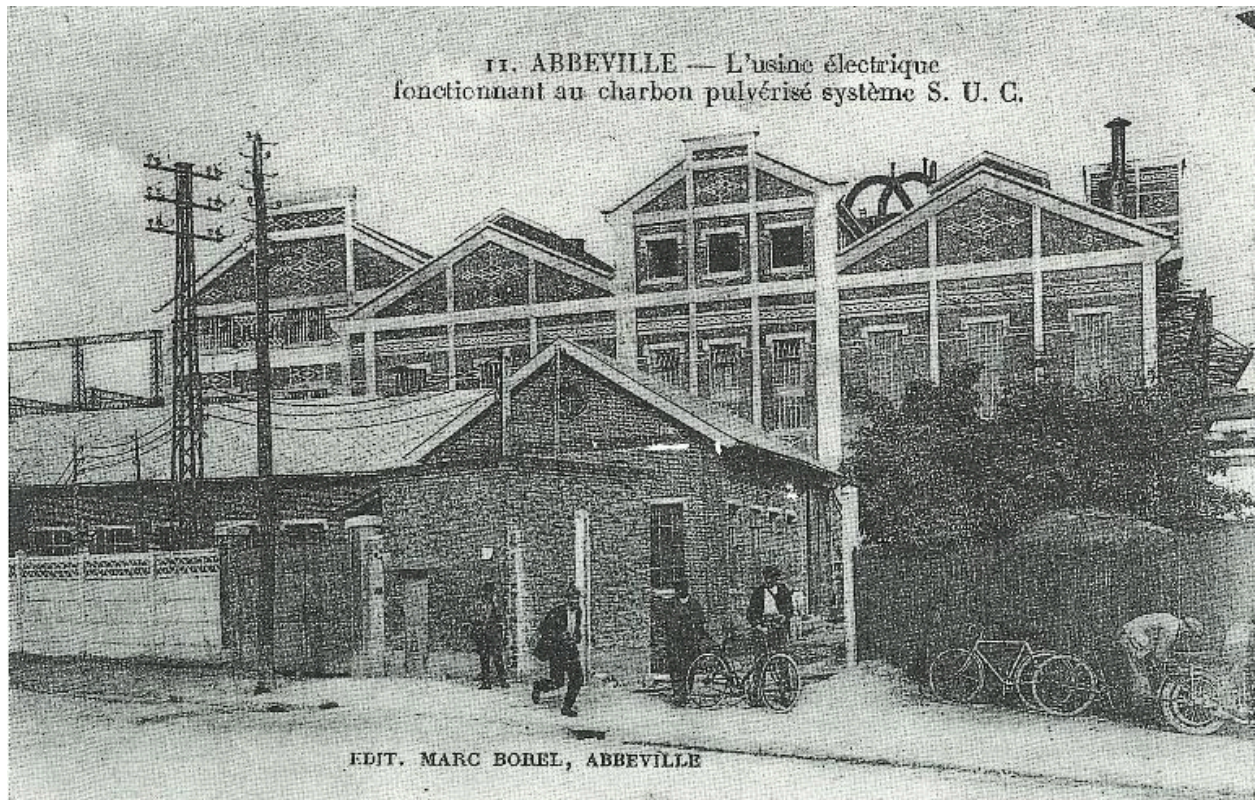

Abbeville, l'usine électrique fonctionnant au charbon pulvérisé système SUC, carte postale, Marc Dorel éditeur, vers 1925 (coll. part.).

IVR32_20178005033NUCA

Auteur de l'illustration : Léo Noyer-Duplaix (reproduction)

(c) Région Hauts-de-France - Inventaire général ; (c) Ville d'Abbeville
reproduction soumise à autorisation du titulaire des droits d'exploitation



Vue aérienne de 1990, flanc est

IVR22_19908001654P

Auteur de l'illustration : Phot'R

Date de prise de vue : 1990

(c) Ministère de la culture - Inventaire général ; (c) AGIR-Pic
reproduction soumise à autorisation du titulaire des droits d'exploitation



Vue aérienne de 1990, flanc sud-est.

IVR22_19908001653P

Auteur de l'illustration : Phot'R

Date de prise de vue : 1990

(c) Ministère de la culture - Inventaire général ; (c) AGIR-Pic
reproduction soumise à autorisation du titulaire des droits d'exploitation



Vue aérienne de 1990, flanc sud.

IVR22_19908001655P

Auteur de l'illustration : Phot'R

(c) Ministère de la culture - Inventaire général ; (c) AGIR-Pic
reproduction soumise à autorisation du titulaire des droits d'exploitation

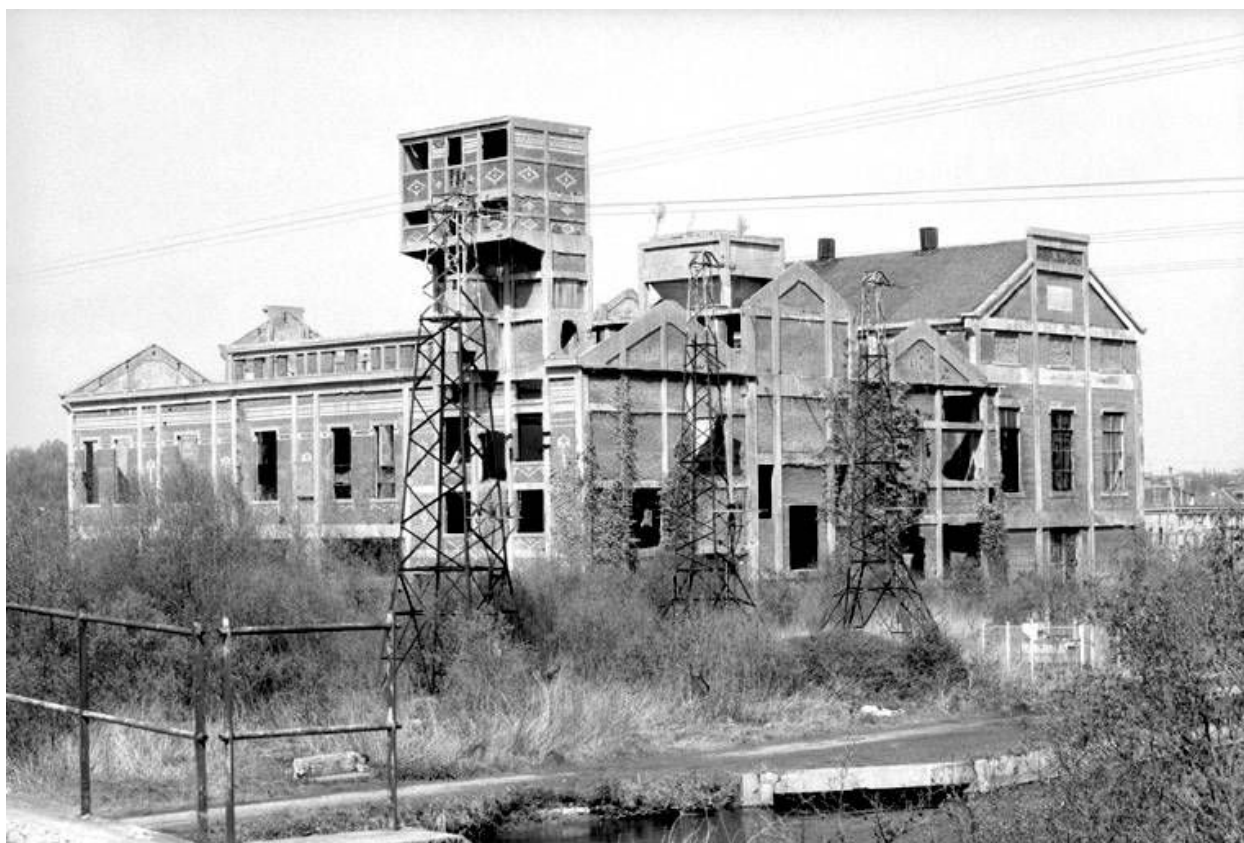

Atelier de fabrication, vue générale

IVR22_19908001524Z

Auteur de l'illustration : Benoît Dufournier

Date de prise de vue : 1990

(c) Région Hauts-de-France - Inventaire général

reproduction soumise à autorisation du titulaire des droits d'exploitation



Depuis la rive droite de la Somme, pont-rail de Béthune et atelier de fabrication de la centrale électrique.

IVR22_19908001528Z

Auteur de l'illustration : Benoît Dufournier

Date de prise de vue : 1990

(c) Région Hauts-de-France - Inventaire général

reproduction soumise à autorisation du titulaire des droits d'exploitation

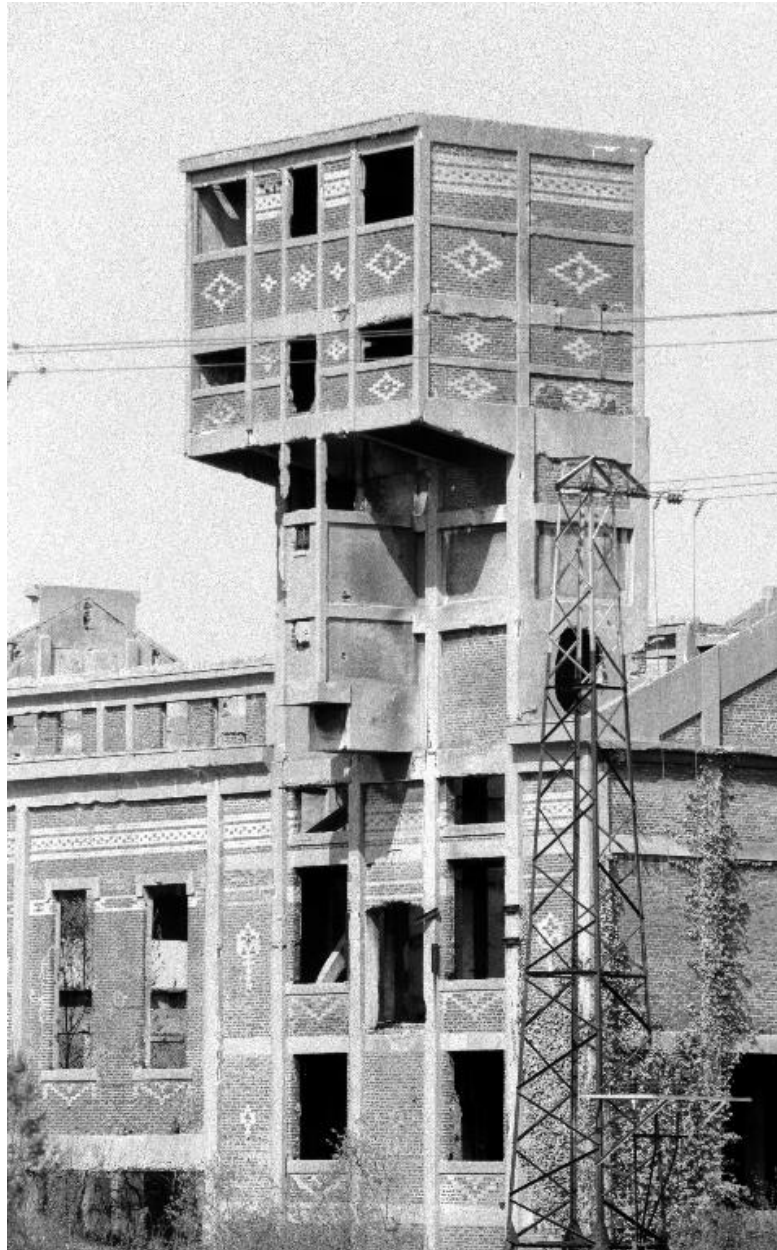

Atelier de fabrication, détail.

IVR22_19908001526Z

Auteur de l'illustration : Benoît Dufournier

Date de prise de vue : 1990

(c) Région Hauts-de-France - Inventaire général
reproduction soumise à autorisation du titulaire des droits d'exploitation

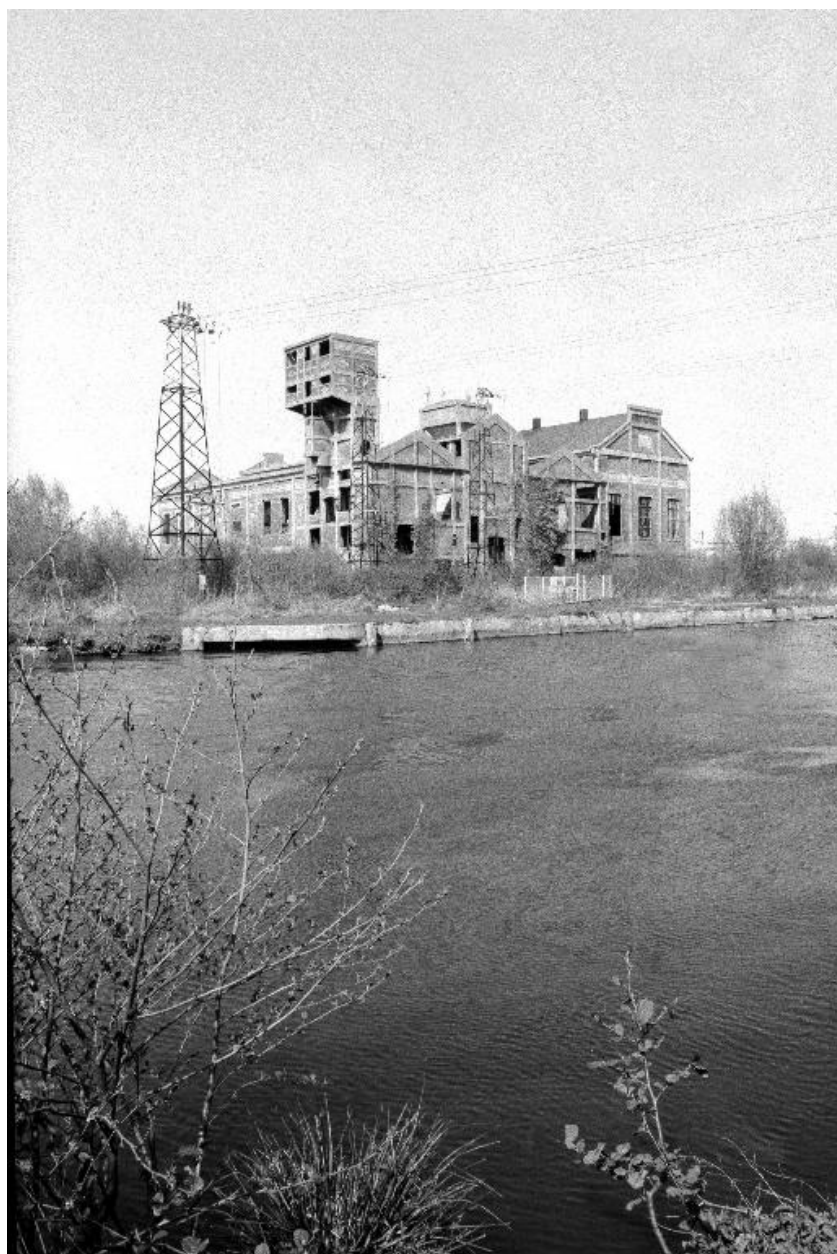

Atelier de fabrication, vue générale depuis la rive droite de la Somme.

IVR22_19908001527Z

Auteur de l'illustration : Benoît Dufournier

Date de prise de vue : 1990

(c) Région Hauts-de-France - Inventaire général

reproduction soumise à autorisation du titulaire des droits d'exploitation



Atelier de fabrication.

IVR22_19908001550Z

Auteur de l'illustration : Benoît Dufournier

Date de prise de vue : 1990

(c) Région Hauts-de-France - Inventaire général

reproduction soumise à autorisation du titulaire des droits d'exploitation



Bureau conciergerie.

IVR22_19908001557Z

Auteur de l'illustration : Benoît Dufournier

Date de prise de vue : 1990

(c) Région Hauts-de-France - Inventaire général

reproduction soumise à autorisation du titulaire des droits d'exploitation

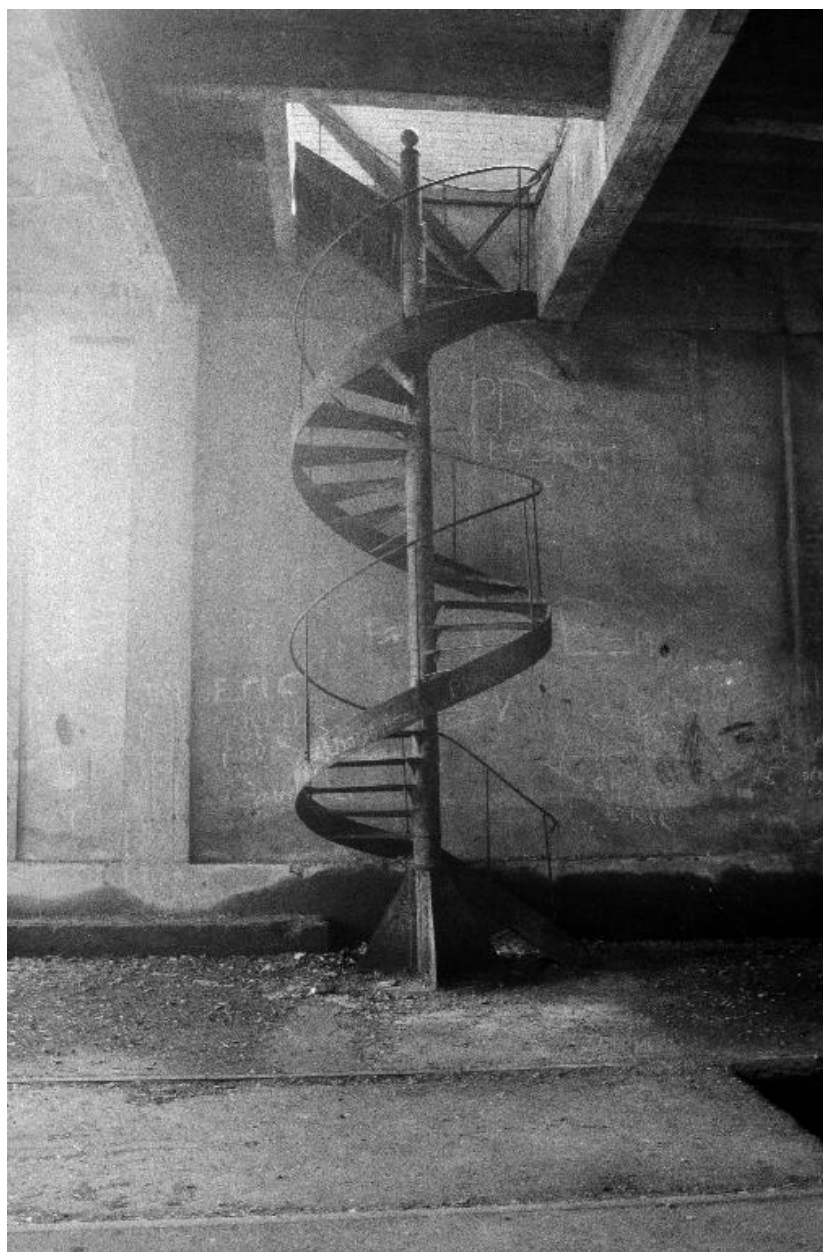

Escalier intérieur.

IVR22_19908001553Z

Auteur de l'illustration : Benoît Dufournier

Date de prise de vue : 1990

(c) Région Hauts-de-France - Inventaire général

reproduction soumise à autorisation du titulaire des droits d'exploitation



Intérieur, vue générale.

IVR22_19908001554Z

Auteur de l'illustration : Benoît Dufournier

Date de prise de vue : 1990

(c) Région Hauts-de-France - Inventaire général

reproduction soumise à autorisation du titulaire des droits d'exploitation



Atelier de fabrication, intérieur, vue partielle.

IVR22_19908001555Z

Auteur de l'illustration : Benoît Dufournier

Date de prise de vue : 1990

(c) Région Hauts-de-France - Inventaire général

reproduction soumise à autorisation du titulaire des droits d'exploitation



Atelier, rez-de chaussée, salle des goulottes, détail.

IVR22_19908011676Z

Auteur de l'illustration : Benoît Dufournier

Date de prise de vue : 1990

(c) Région Hauts-de-France - Inventaire général
reproduction soumise à autorisation du titulaire des droits d'exploitation

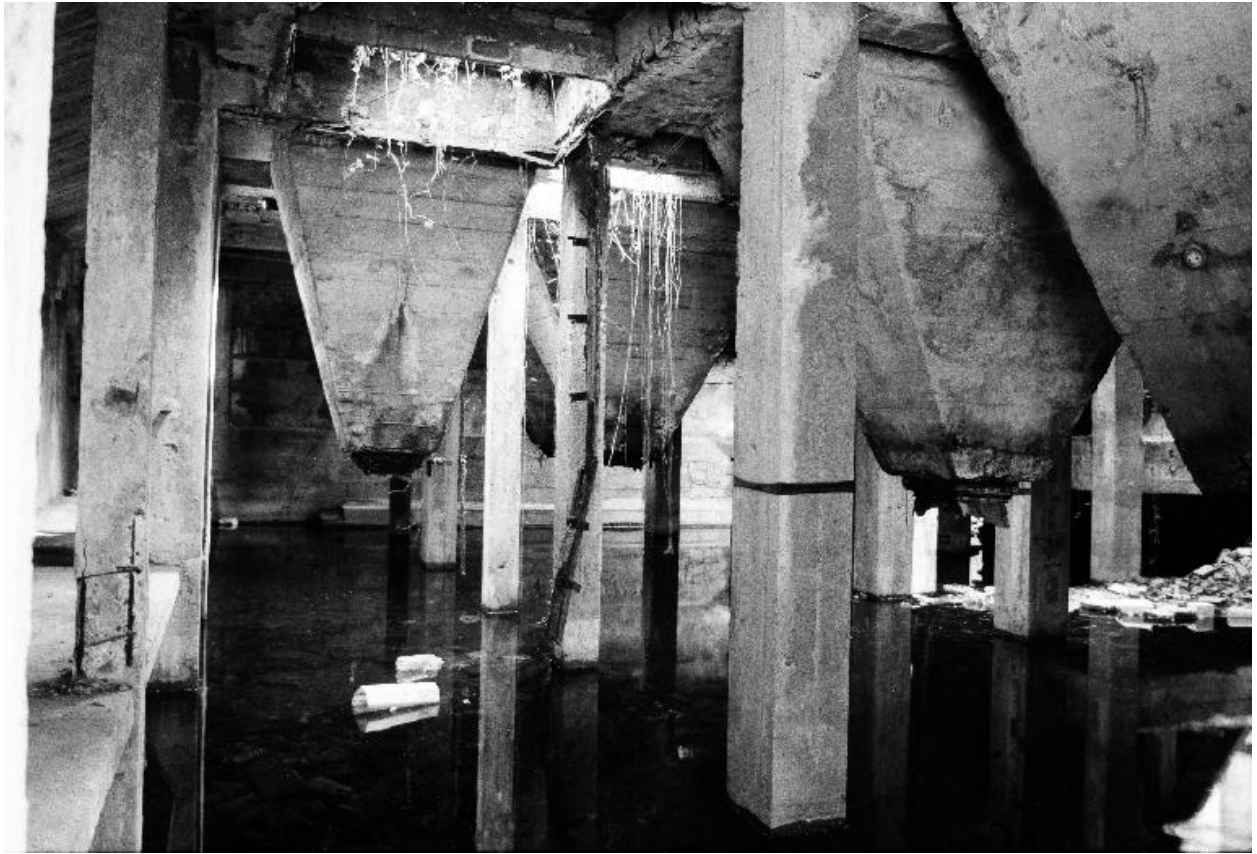

Atelier, salle des goulottes, détail.

IVR22_19908001530Z

Auteur de l'illustration : Benoît Dufournier

Date de prise de vue : 1990

(c) Région Hauts-de-France - Inventaire général

reproduction soumise à autorisation du titulaire des droits d'exploitation



Atelier, salle des goulottes, détail.

IVR22_19908001531Z

Auteur de l'illustration : Benoît Dufournier

Date de prise de vue : 1990

(c) Région Hauts-de-France - Inventaire général

reproduction soumise à autorisation du titulaire des droits d'exploitation



Atelier, salle des goulottes, détail.

IVR22_19908001532Z

Auteur de l'illustration : Benoît Dufournier

Date de prise de vue : 1990

(c) Région Hauts-de-France - Inventaire général

reproduction soumise à autorisation du titulaire des droits d'exploitation



Atelier, salle des goulottes.

IVR22_19908001533Z

Auteur de l'illustration : Benoît Dufournier

Date de prise de vue : 1990

(c) Région Hauts-de-France - Inventaire général

reproduction soumise à autorisation du titulaire des droits d'exploitation



Atelier, salle des goulottes, détail.

IVR22_19908001534Z

Auteur de l'illustration : Benoît Dufournier

Date de prise de vue : 1990

(c) Région Hauts-de-France - Inventaire général
reproduction soumise à autorisation du titulaire des droits d'exploitation



Atelier de fabrication, premier étage, vue intérieure.

IVR22_19908001535Z

Auteur de l'illustration : Benoît Dufournier

Date de prise de vue : 1990

(c) Région Hauts-de-France - Inventaire général

reproduction soumise à autorisation du titulaire des droits d'exploitation



Atelier, premier étage, vue générale.

IVR22_19908001536Z

Auteur de l'illustration : Benoît Dufournier

Date de prise de vue : 1990

(c) Région Hauts-de-France - Inventaire général

reproduction soumise à autorisation du titulaire des droits d'exploitation



Atelier de fabrication, premier étage, salle des machines.

IVR22_19908001537Z

Auteur de l'illustration : Benoît Dufournier

Date de prise de vue : 1990

(c) Région Hauts-de-France - Inventaire général

reproduction soumise à autorisation du titulaire des droits d'exploitation

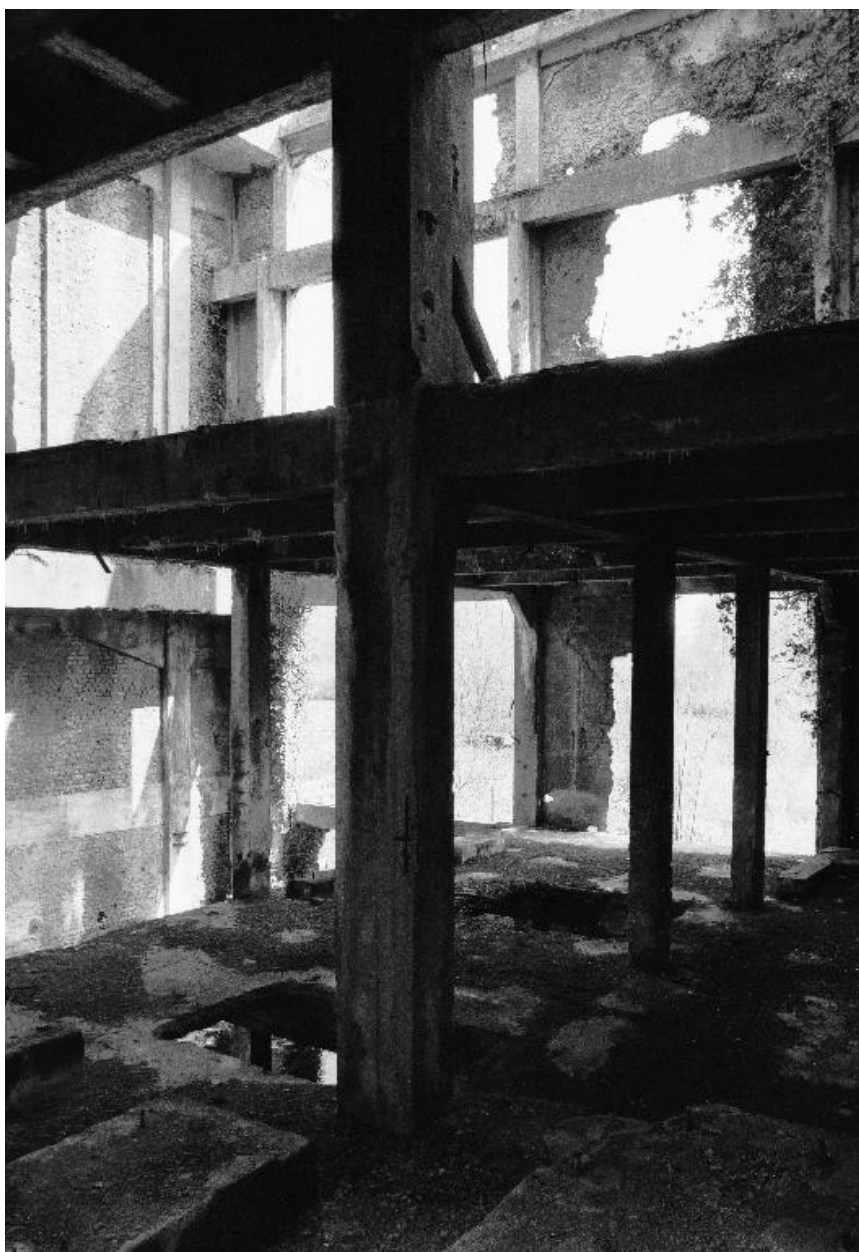

Atelier, salle des machines, premier étage.

IVR22_19908001538Z

Auteur de l'illustration : Benoît Dufournier

Date de prise de vue : 1990

(c) Région Hauts-de-France - Inventaire général

reproduction soumise à autorisation du titulaire des droits d'exploitation



Atelier, vue partielle.

IVR22_19908001539Z

Auteur de l'illustration : Benoît Dufournier

Date de prise de vue : 1990

(c) Région Hauts-de-France - Inventaire général
reproduction soumise à autorisation du titulaire des droits d'exploitation



Atelier, vue partielle.

IVR22_19908001540Z

Auteur de l'illustration : Benoît Dufournier

Date de prise de vue : 1990

(c) Région Hauts-de-France - Inventaire général

reproduction soumise à autorisation du titulaire des droits d'exploitation



Atelier de fabrication, premier étage, goulotte.

IVR22_19908001541Z

Auteur de l'illustration : Benoît Dufournier

Date de prise de vue : 1990

(c) Région Hauts-de-France - Inventaire général
reproduction soumise à autorisation du titulaire des droits d'exploitation



Atelier de fabrication, premier étage, goulottes.

IVR22_19908001542Z

Auteur de l'illustration : Benoît Dufournier

Date de prise de vue : 1990

(c) Région Hauts-de-France - Inventaire général

reproduction soumise à autorisation du titulaire des droits d'exploitation



Atelier de fabrication, détail du mur.

IVR22_19908001543Z

Auteur de l'illustration : Benoît Dufournier

Date de prise de vue : 1990

(c) Région Hauts-de-France - Inventaire général
reproduction soumise à autorisation du titulaire des droits d'exploitation



Vue intérieure, premier étage.

IVR22_19908001545Z

Auteur de l'illustration : Benoît Dufournier

Date de prise de vue : 1990

(c) Région Hauts-de-France - Inventaire général

reproduction soumise à autorisation du titulaire des droits d'exploitation



Atelier de fabrication, premier étage.

IVR22_19908001546Z

Auteur de l'illustration : Benoît Dufournier

Date de prise de vue : 1990

(c) Région Hauts-de-France - Inventaire général
reproduction soumise à autorisation du titulaire des droits d'exploitation



Atelier de fabrication.

IVR22_19908001547Z

Auteur de l'illustration : Benoît Dufournier

Date de prise de vue : 1990

(c) Région Hauts-de-France - Inventaire général
reproduction soumise à autorisation du titulaire des droits d'exploitation



Atelier de fabrication, vue partielle.

IVR22_19908001548Z

Auteur de l'illustration : Benoît Dufournier

Date de prise de vue : 1990

(c) Région Hauts-de-France - Inventaire général
reproduction soumise à autorisation du titulaire des droits d'exploitation



Atelier de fabrication, premier étage.

IVR22_19908001549Z

Auteur de l'illustration : Benoît Dufournier

Date de prise de vue : 1990

(c) Région Hauts-de-France - Inventaire général

reproduction soumise à autorisation du titulaire des droits d'exploitation



Vestiges de la centrale électrique depuis le sud-est en juillet 2015.

IVR22_20158006039NUCA

Auteur de l'illustration : Aimé Béguin

Date de prise de vue : 2015

(c) Région Hauts-de-France - Inventaire général ; (c) Ville d'Abbeville
reproduction soumise à autorisation du titulaire des droits d'exploitation