

Hauts-de-France, Nord
Maubeuge
place de la Concorde, avenue Jean-Mabuse

Immeuble à logements dit immeuble Lecluyse, magasins de commerce

Références du dossier

Numéro de dossier : IA59001603
Date de l'enquête initiale : 2001
Date(s) de rédaction : 2002, 2023
Cadre de l'étude : enquête thématique départementale Patrimoine XXe Maubeuge et Val de Sambre
Degré d'étude : recensé

Désignation

Dénomination : immeuble à logements, magasin de commerce
Appellation : Immeuble Lecluyse

Compléments de localisation

Milieu d'implantation : en ville
Références cadastrales : 2003, N, 70 à 75, 151

Historique

Le bloc 1 de l'îlot A, donnant sur l'avenue Jean-Mabuse et la place de la Concorde, appelé immeuble Lecluyse, est construit par l'architecte Panos Djélépy entre 1948 et 1951.

Période(s) principale(s) : milieu 20e siècle
Auteur(s) de l'oeuvre : Panos Djelepy (architecte, attribution par travaux historiques)

Description

Les parcelles du bloc forment un immeuble en alignement continu sur l'avenue Jean-Mabuse. La pente de la rue est rachetée par un escalier. Des magasins de commerce occupent le rez-de-chaussée de cet immeuble à quatre niveaux. L'élévation sur rue est sobre, rythmée par les ouvertures et quelques balcons. L'élévation sur la place de la Concorde est réservée à l'entrée des immeubles, ce qui se traduit par des cages d'escalier en ressaut et des entrées saillantes, construites en brique, alors que les élévations sont en béton.

Éléments descriptifs

Matériau(x) du gros-oeuvre, mise en oeuvre et revêtement : béton
Élévations extérieures : élévation ordonnancée
Type(s) de couverture : terrasse

Statut, intérêt et protection

Statut de la propriété : propriété privée

Liens web

• Dossier d'origine numérisé. : <http://www2.culture.gouv.fr/documentation/memoire/HTML/IVR31/IA59001603/index.htm>

Illustrations



Vue générale de l'immeuble
depuis l'avenue Jean-Mabuse
Phot. Thierry Petitberghien
IVR31_20035900283X



Vue de la partie sud de l'immeuble.
Phot. Thierry Petitberghien
IVR31_19945901235ZA

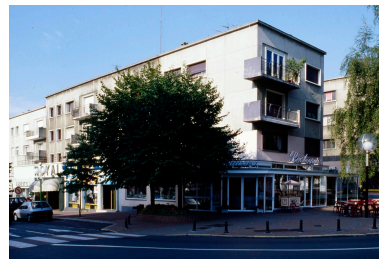

Vue de l'immeuble
prise depuis le nord.
Phot. Thierry Petitberghien
IVR31_19945901237ZA



Vue de l'élévation Nord
de l'immeuble prise depuis
la place des Nations.
Phot. Thierry Petitberghien
IVR31_19945901238ZA

Dossiers liés

Oeuvre(s) contenue(s) :

Oeuvre(s) en rapport :

îlot A (IA59001602) Hauts-de-France, Nord, Maubeuge, place de la Concorde, avenue Franklin-Roosevelt,
avenue Jean-Mabuse, rue Georges-Paillot, rue Lazare-Carniot

Auteur(s) du dossier : Lucie Grembert, Sophie Luchier

Copyright(s) : (c) Région Hauts-de-France - Inventaire général



Vue générale de l'immeuble depuis l'avenue Jean-Mabuse

IVR31_20035900283X

Auteur de l'illustration : Thierry Petitberghien

Date de prise de vue : 2003

(c) Région Hauts-de-France - Inventaire général

reproduction soumise à autorisation du titulaire des droits d'exploitation



Vue de la partie sud de l'immeuble.

IVR31_19945901235ZA

Auteur de l'illustration : Thierry Petitberghien

Date de prise de vue : 1994

(c) Région Hauts-de-France - Inventaire général

reproduction soumise à autorisation du titulaire des droits d'exploitation



Vue de l'immeuble prise depuis le nord.

IVR31_19945901237ZA

Auteur de l'illustration : Thierry Petitberghien

Date de prise de vue : 1994

(c) Région Hauts-de-France - Inventaire général

reproduction soumise à autorisation du titulaire des droits d'exploitation



Vue de l'élévation Nord de l'immeuble prise depuis la place des Nations.

IVR31_19945901238ZA

Auteur de l'illustration : Thierry Petitberghien

Date de prise de vue : 1994

(c) Région Hauts-de-France - Inventaire général

reproduction soumise à autorisation du titulaire des droits d'exploitation