

Hauts-de-France, Pas-de-Calais
Saint-Omer
Ecole et collège Saint-Bertin

Croix d'autel (No 1)

Références du dossier

Numéro de dossier : IM62002534

Date de l'enquête initiale : 2010

Date(s) de rédaction : 2010

Cadre de l'étude : inventaire préliminaire enquête externe, mobilier et objets religieux Objets mobiliers de la ville de Saint-Omer

Degré d'étude : recensé

Désignation

Dénomination : croix d'autel

Compléments de localisation

Emplacement dans l'édifice : bureau

Historique

Don des héritiers de Henri de Laplane en 1926, en souvenir de leur parent, ancien élève du collège. Ce crucifix provient de l'abbaye de Saint-Bertin.

Période(s) principale(s) : 17e siècle (?), 18e siècle (?)

Description

Croix d'autel en bois des îles rouge et noir de style Louis XIII, et Christ en ivoire. En deux parties : socle et croix.

Éléments descriptifs

Catégorie(s) technique(s) : tabletterie

Matériaux : ivoire ; bois

Mesures :

h = 133 ; la = 43 (hauteur totale). Hauteur de Christ seul h = 44.

Représentations :

Christ en croix : agonie

Christ en croix : agonie ; Christ représenté agonisant, bouche ouverte et les yeux vers le ciel.

État de conservation

Christ encrassé, fentes dans l'ivoire, et manque placage ivoire aux extrémités senestre et haute.

Statut, intérêt et protection

Statut de la propriété : propriété privée

Illustrations



Vue générale, revers
Phot. Maya Bennani
IVR31_20106204575NUCA

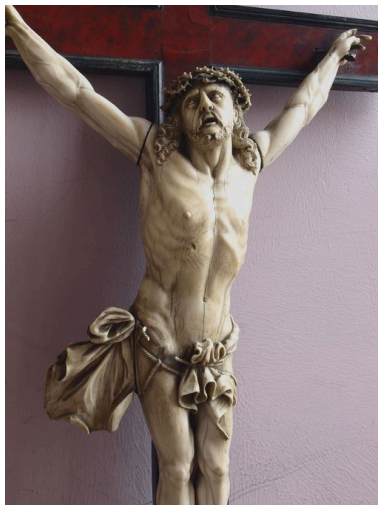

Vue de détail : Christ
Phot. Maya Bennani
IVR31_20106204572NUCA



Vue de détail : perizonium
Phot. Maya Bennani
IVR31_20106204574NUCA



Vue de détail : visage du Christ
Phot. Maya Bennani
IVR31_20106204573NUCA



Vue générale
Phot. Maya Bennani
IVR31_20106204571NUCA

Dossiers liés

Oeuvre(s) contenue(s) :

Oeuvre(s) en rapport :

Présentation du mobilier du collège Saint-Bertin (IM62002542) Nord-Pas-de-Calais, Pas-de-Calais, Saint-Omer, Ecole et collège Saint-Bertin

Auteur(s) du dossier : Maya Bennani, Audrey Malcorps, Bruno Decrock

Copyright(s) : (c) Commune de Saint-Omer ; (c) Région Hauts-de-France - Inventaire général



Vue générale, revers

IVR31_20106204575NUCA

Auteur de l'illustration : Maya Bennani

Date de prise de vue : 2010

(c) Ville de Saint-Omer ; (c) Région Hauts-de-France - Inventaire général
reproduction soumise à autorisation du titulaire des droits d'exploitation



Vue de détail : Christ

IVR31_20106204572NUCA

Auteur de l'illustration : Maya Bennani

Date de prise de vue : 2010

(c) Ville de Saint-Omer ; (c) Région Hauts-de-France - Inventaire général
reproduction soumise à autorisation du titulaire des droits d'exploitation



Vue de détail : perizonium

IVR31_20106204574NUCA

Auteur de l'illustration : Maya Bennani

Date de prise de vue : 2010

(c) Ville de Saint-Omer ; (c) Région Hauts-de-France - Inventaire général
reproduction soumise à autorisation du titulaire des droits d'exploitation



Vue de détail : visage du Christ

IVR31_20106204573NUCA

Auteur de l'illustration : Maya Bennani

Date de prise de vue : 2010

(c) Ville de Saint-Omer ; (c) Région Hauts-de-France - Inventaire général
reproduction soumise à autorisation du titulaire des droits d'exploitation



Vue générale

IVR31_20106204571NUCA

Auteur de l'illustration : Maya Bennani

Date de prise de vue : 2010

(c) Ville de Saint-Omer ; (c) Région Hauts-de-France - Inventaire général
reproduction soumise à autorisation du titulaire des droits d'exploitation