

Hauts-de-France, Somme  
Ham  
15 place de l'Hôtel-de-Ville, ancienne Grande place, 4 rue Vadé

## Maison (ancien hôtel Allart)

### Références du dossier

Numéro de dossier : IA80010505  
Date de l'enquête initiale : 2015  
Date(s) de rédaction : 2015  
Cadre de l'étude : enquête thématique régionale La première Reconstruction, patrimoine de la Reconstruction  
Degré d'étude : repéré

### Désignation

Dénomination : hôtel  
Destinations successives : hôtel, maison  
Parties constituantes non étudiées : cour, jardin, communs

### Compléments de localisation

Milieu d'implantation : en ville  
Références cadastrales : 1826, B, 47, 48

### Historique

Cette demeure reconstruite après la première guerre mondiale remplace un hôtel, sans doute construit au 18e siècle, qui s'élevait au même emplacement et qui appartenait au notaire Allart (état des sections), qui y réside encore en 1872 (recensement de population).

Période(s) principale(s) : 18e siècle (détruit), 1er quart 20e siècle, 2e quart 20e siècle (?)

### Description

La demeure, implantée à l'alignement de la voie, au sud de la place de l'Hôtel de ville, dispose d'un accès secondaire (rue Vadé) ouvrant sur un vaste jardin dans lequel sont situés des communs.

Construite en briques et couverte d'ardoises, elle compte un étage carré et un étage de comble et présente une élévation à 3 travées.

### Éléments descriptifs

Matériau(x) du gros-oeuvre, mise en oeuvre et revêtement : brique

Matériau(x) de couverture : ardoise

Étage(s) ou vaisseau(x) : 1 étage carré, étage de comble

### Typologies et état de conservation

Typologies : style néogothique stylisé

### Statut, intérêt et protection

La sobriété du style de cette demeure urbaine reconstruite après la première guerre mondiale rappelle l'ancien hôtel Allart, qui s'élevait à cet emplacement sur la place de l'hôtel de ville.

Statut de la propriété : propriété privée

## Références documentaires

### Documents d'archive

- AD Somme. Série M ; 6 M 410. **Recensement de population. Ham.** 1872.
- AD Somme. Série P ; 3 P 410/3. **Ham. Etat des sections.**

### Documents figurés

- **Ham. Place de l'hôtel de ville.** Carte postale, 1er quart 20e siècle (coll. part.).

## Illustrations

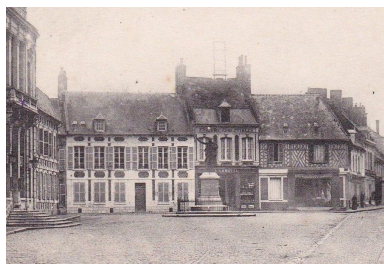

Vue de l'hôtel avant sa destruction. Carte postale, 1er quart 20e siècle (coll. part.).  
Phot. Isabelle Barbedor  
IVR22\_20158006202NUCA



Vue générale.  
Phot. Isabelle Barbedor  
IVR22\_20158006113NUCA



Portail et mur de clôture, rue Vadé.  
Phot. Marie-Laure Monnehay-Vulliet  
IVR22\_20158000876NUC2A

## Dossiers liés

**Oeuvre(s) contenue(s) :**

**Oeuvre(s) en rapport :**

Place de l'Hôtel-de-Ville de Ham (IA80010510) Hauts-de-France, Somme, Ham, place de l'Hôtel-de-Ville

Auteur(s) du dossier : Isabelle Barbedor

Copyright(s) : (c) Région Hauts-de-France - Inventaire général

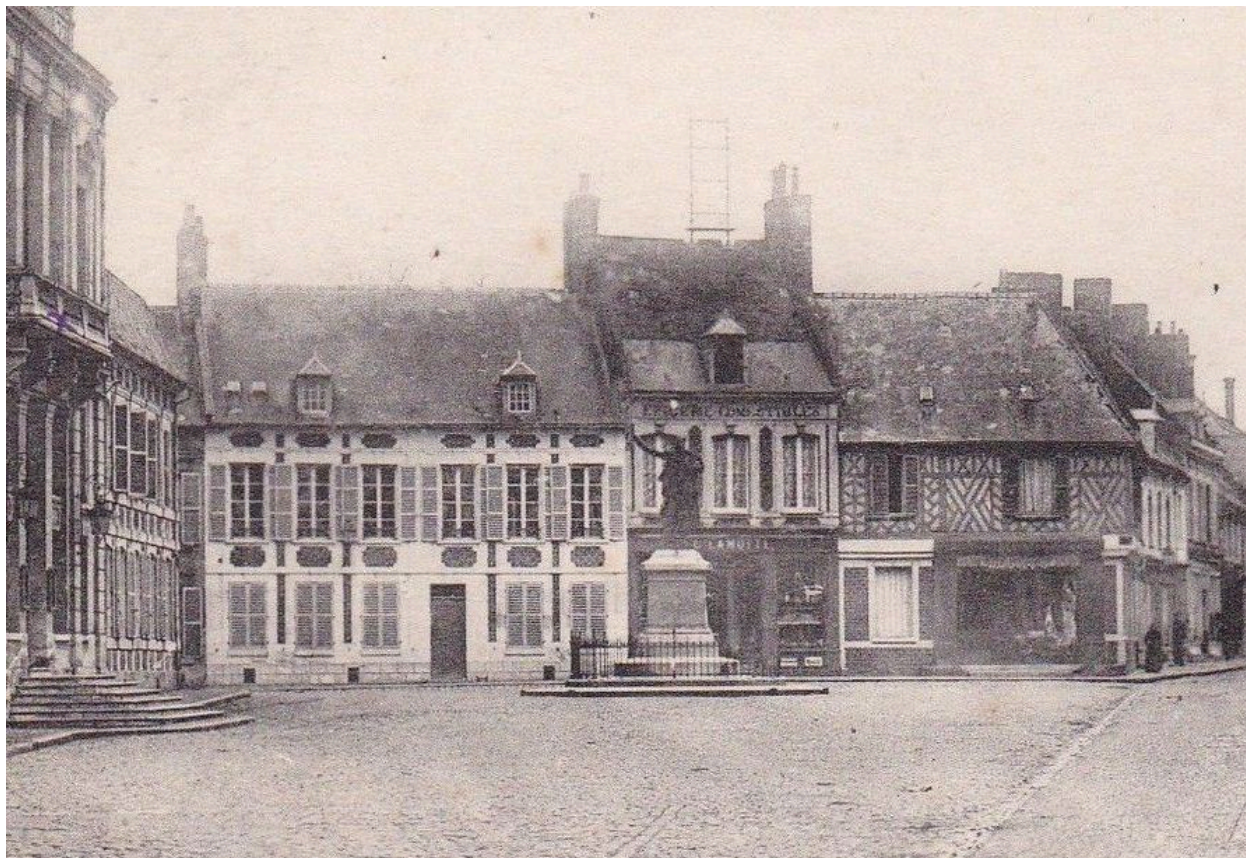

Vue de l'hôtel avant sa destruction. Carte postale, 1er quart 20e siècle (coll. part.).

IVR22\_20158006202NUCA

Auteur de l'illustration : Isabelle Barbedor

(c) Région Hauts-de-France - Inventaire général

reproduction soumise à autorisation du titulaire des droits d'exploitation





Vue générale.

IVR22\_20158006113NUCA

Auteur de l'illustration : Isabelle Barbedor

(c) Région Hauts-de-France - Inventaire général

reproduction soumise à autorisation du titulaire des droits d'exploitation



Portail et mur de clôture, rue Vadé.

IVR22\_20158000876NUC2A

Auteur de l'illustration : Marie-Laure Monnehay-Vulliet

(c) Région Hauts-de-France - Inventaire général

reproduction soumise à autorisation du titulaire des droits d'exploitation