

Les établissements hôteliers et les pensions de famille de la Côte picarde

Références du dossier

Numéro de dossier : IA80001525

Date de l'enquête initiale : 2002

Date(s) de rédaction : 2004, 2016

Cadre de l'étude : patrimoine de la villégiature la Côte picarde, patrimoine de la villégiature Villégiature et tourisme en Picardie

Auteur(s) du dossier : Elisabeth Justome, Isabelle Barbedor

Copyright(s) : (c) Région Hauts-de-France - Inventaire général ; (c) Département de la Somme ; (c) SMACOPI

Désignation

Dénomination : hôtel de voyageurs, demeure

Aires d'études : Bresle Yères, Trois Vallées

Historique

Période(s) principale(s) : 3e quart 19e siècle, 4e quart 19e siècle, 1er quart 20e siècle, 2e quart 20e siècle, 3e quart 20e siècle

Description

Typologies : type grand hôtel ; immeuble ; type auberge

Décompte des œuvres : repérés 81 ; étudiés 55

Présentation

Les établissements hôteliers figurent parmi les premiers équipements élevés dans les stations balnéaires : ils assurent l'hébergement des premiers baigneurs qui logent aussi chez l'habitant ou dans les auberges et les premiers hôtels attestés à Saint-Valery-sur-Somme en 1846.

Les guides touristiques de 1866 signalent plusieurs hôtels destinés aux baigneurs. A Cayeux (hôtel du Panier-Fleuri, hôtels des Bains et du Duc d'Aumale), au Crotoy (hôtels Saint-Pierre et de la Marine), à Saint-Valery (hôtel de France) et à Ault (hôtel Saint-Pierre et hôtel de France). Une auberge est également signalée au Hourdel.

La liste des hôtels conseillés dans le guide Moisand de 1883 (annexe 1), qui compte alors 15 établissements, montre que c'est principalement à Mers-les-Bains, qu'ils ont été construits entre 1866 et 1883. Durant cette période, seul Le Crotoy s'est doté d'un nouvel hôtel, l'hôtel du Casino.

La comparaison avec la liste du guide de 1895 (annexe 2), qui compte 25 hôtels, montre une forte progression, liée au lancement de nouvelles stations (Onival, Fort-Mahon) et à Saint-Valery, où on compte désormais 5 hôtels.

En 1912, s'ajoutent les hôtels construits au Bois de Cise (4) et à Brighton (3) ou encore à Quend-Plage (1). Le nombre des hôtels atteste également du développement des stations, entre 1895 et 1912, on passe ainsi de 2 à 5 hôtels à Onival, de 3 à 7 hôtels à Cayeux, de 1 à 5 hôtels à Fort-Mahon.

Les pensions de famille sont signalées dans le guide Joanne de 1907 au Bois de Cise (3) et dans le guide de 1912 (annexe) au Bois de Cise (2) et à Onival (1). L'annuaire du département de la Somme de 1929 (annexe) et le guide touristique de Cayeux, édité en 1929, signalent de nombreuses pensions de famille à Cayeux et à Brighton-les-Pins (annexe) ou encore à Quend-Plage et Fort-Mahon. Les cartes postales publicitaires témoignent également de la présence de nombreuses pensions de famille, en particulier à Ault et à Mers-les-Bains.

A Mers-les-Bains, les premiers hôtels sont construits le long de la voie reliant Mers au Tréport, tournant le dos à la mer. Malgré tout, leurs appellations ne laissent pas de doutes sur la raison de leur construction : l'un s'appelle l'Hôtel de la Plage (1866), et le second, l'Hôtel des Bains (avant 1873). A Cayeux-sur-Mer, l'ancien hôtel des Bains (actuelle salle des fêtes)

est le premier établissement hôtelier implanté face à la mer. Il apparaît actuellement en retrait, le lotissement des galets du Domaine, à l'origine du quartier balnéaire s'étant développé plus tardivement.

L'implantation en front de mer, au plus près des bains, est à partir des années 1870 la situation privilégiée des premiers hôtels de voyageurs. Dans les lotissements privés, l'hôtel est un des seuls édifices représentés sur les plans, avec le casino ; et tout comme ce dernier, l'hôtel de voyageurs est en position centrale. Dans les stations possédant une avenue principale perpendiculaire à la mer, le premier hôtel est construit au centre de cette avenue, et se trouvera souvent à proximité de la gare (Fort-Mahon-Plage, Quend-Plage).

Construit par la société immobilière à l'origine du lotissement, cet établissement accueille les premiers baigneurs et futurs acquéreurs de parcelles et de maisons. Il est souvent monumental, de par sa taille et les choix décoratifs arborés en façade. Un corps central est généralement accosté d'ailes et de pavillons d'angles [fig. 1].

Les hôtels de voyageurs de la seconde génération sont implantés à des points stratégiques : le long de voies intercommunales, près du quartier de la gare, dans le quartier balnéaire et si possible en front de mer.

Répartition chronologique du corpus étudié

- 3e quart 19e (4 édifices recensés) à Cayeux (hôtel des Bains), à Mers (Hôtel des Bains et Grand Hôtel de la Plage), enfin à Ault (Hôtel Saint-Pierre et Hôtel de France).
- 1880-1914 (Kursaal)
- Entre les deux guerres (6 édifices recensés) à Fort-Mahon, Brighton (**hôtel Ermitage**), au Crotoy (**hôtel Bonne Maman**), à Mers-les-Bains (hôtel Astoria) et à Quend (A la Coupe d'Or), au Bois de Cise (Nouvel Hôtel).
- Après la Seconde Guerre mondiale (4 édifices recensés) à Fort-Mahon et au Bois de Cise (**hôtel des Hublots**).

Description et typologie

Typologie

Grand-Hôtel

De nombreux établissements revendiquent cette appellation, qui traduit le plus souvent l'importance de sa capacité d'accueil, mais seuls deux ou trois d'entre eux se rattachent à cette typologie. Ces édifices sont élevés au bord du rivage, avant 1900, dans les stations lancées à Onival ou Brighton ou encore au Bois de Cise, et se signalent par les services et les commodités qu'ils proposent. Nombre d'entre eux seront transformés en colonie de vacances.

Immeuble

La plupart des établissements importants présentent la forme d'un immeuble, en mitoyenneté, compte deux étages carrés (Grand Hôtel des Bains)

Auberge

Edifice de plus petite dimension, qui se caractérise par une moindre hauteur, un passage cocher latéral

De plan allongé, les hôtels sont caractérisés par une longue façade sur rue et ne disposent en général que de peu d'espace, tout juste une cour [fig. 2]. Au Bois-de-Cise, le caractère paysager du lotissement autorise au contraire les hôtels à disposer d'une vaste parcelle plantée [fig. 3].

Les établissements disposent généralement d'une salle de restaurant, éclairée par de larges baies, une terrasse. Offrent pour certains un service de pension de famille.

Des établissements plus modestes, maisons de villégiature aménagées.

Matériau et style

Construits en briques apparentes depuis la fin du 19e siècle, les hôtels élevés au cours de l'entre-deux-guerres connaissent une évolution vers le style Art déco, où les lignes épurées et les murs enduits prédominent [fig. 4]. Auberge ou Relais caractéristique du style régionaliste de l'entre-deux-guerre, qui voit la transformation des façades (enduit, faux pan de bois).

Conclusion

Les établissements hôteliers ont souffert de la Seconde Guerre mondiale : réquisitionnés, ils ont été dégradés, parfois détruits. Beaucoup ont été réaménagés en immeubles à appartements après 1945, avec pour conséquence la perte des aménagements intérieurs.

Mutations

La plupart des édifices étudiés ont été détruits ou ont changé d'affectation, 4 hôtels sont devenus colonie de vacances Bois de Cise (Nouvel Hôtel et Hôtel Casino) et Cayeux (Hôtel Bellevue et Grand Hôtel). Ceux qui sont conservés sont aujourd'hui devenus des immeubles.

Références documentaires

Documents d'archive

-

Ault-Onival-Bois-de-Cise. Guide des touristes et des baigneurs. Ault : Syndicat d'initiative de tourisme, s.d. [1925], 24 p.
p. 11

- **Bains de mer du Nord et de Belgique, du Tréport à la frontière hollandaise.** Paris : Hachette, Guides Joanne, 1912.
- **Fort-Mahon-Plage (Somme), la plus belle plage de sable de la Manche.** Rue : imprimerie E. Dumont, 1932 (AD Somme ; BR 1163).
- **Guide pratique des familles aux bains de mer. Plages du Nord, de Normandie, de Bretagne et de Vendée.** Paris : La Fare, 1895.
- **La plage de Cayeux-sur-Mer et Brighton-les-Pins.** Amiens : Imprimerie A. Valade, s.d. [1929].
- **MOISAND, Horace. Guide pratique et indispensable du baigneur et du touriste dans Le Tréport et ses environs.** Beauvais : C. Moisand, 1883.

Bibliographie

- **MOPIN, Anatole. Histoire de Cayeux-sur-Mer.** Woignarue : la Vague verte, 1998.
pp. 48-49

Annexe 1

Guide pratique et indispensable du baigneur et du touriste dans Le Tréport et ses environs.

[1883] Liste des hôtels de voyageurs cités dans le *Guide pratique et indispensable du baigneur et du touriste dans Le Tréport et ses environs*. Beauvais : C. Moisand, 1883.

Mers-les-Bains

- Grand Hôtel du Casino, en façade sur la mer
- Grand Hôtel des Bains
- Hôtel Maugras, près la mer
- Hôtel de la Plage
- Hôtel de l'Europe
- Hôtel de Paris

Bourg-d'Ault

- Hôtel Saint-Pierre : près la mer
- Hôtel de France

Cayeux-sur-Mer

- Hôtel des Bains
- Hôtel du Commerce
- Café du Globe

Saint-Valery-sur-Somme

- Hôtel de France, grande rue de la Ferté
- Restaurant de la gare
- Hôtel et restaurant du port

Le Crotoy

- Hôtel du casino
- Hôtel Saint-Pierre
- Hôtel de la Marine

Annexe 2

Guide pratique des familles aux bains de mer. Plages du Nord, de Normandie, de Bretagne et de Vendée

[1895] Liste des hôtels de voyageurs cités dans le guide touristique : *Guide pratique des familles aux bains de mer. Plages du Nord, de Normandie, de Bretagne et de Vendée.* Paris : La Fare, 1895.

Mers-les-Bains

- Grand Hôtel du Casino
- Hôtel des Bains
- Hôtel de la Plage
- Hôtel de Mers
- Hôtel Bellevue
- Hôtel du Commerce
- Hôtel du Lion d'or

Bourg-d'Ault

- Hôtel Saint-Pierre
- Hôtel de France
- Hôtel de Paris

Onival

- Grand Hôtel Continental
- Hôtel de la Plage

Cayeux-sur-Mer

- Hôtel des Bains
- Hôtel du Commerce
- Hôtel Catherine

Saint-Valery-sur-Somme

- Hôtel restaurant du Casino
- Hôtel de France
- Hôtel du Commerce
- Hôtel du Lion d'Or
- Hôtel de la Colonne de Bronze

Le Crotoy

- Grand Hôtel
- Hôtel de la Marine
- Hôtel du Crotoy

Fort-Mahon

- Hôtel du Fort et de la Plage
- Hôtel de Paris.

Annexe 3

Bains de mer du Nord et de Belgique, du Tréport à la frontière hollandaise

[1912] Liste des hôtels de voyageurs et pensions de familles cités dans le guide touristique : *Bains de mer du Nord et de Belgique, du Tréport à la frontière hollandaise*. Paris : Hachette, coll. Des Guides Joannes, 1912.

Mers-les-Bains

- Hôtel du Casino, sur la plage
- Hôtel Bellevue, rue de la Plage
- Hôtel Royal et des Bains, place du Marché
- Hôtel de la Plage, place du Marché
- Hôtel Trianon, avenue de la Gare
- Hôtel de Mers, rue de l'Avenir
- Hôtel du Commerce, place du Marché
- Hôtel du Lion d'Or, 47 rue d'Ault

Bois-de-Cise

- Hôtel de la Plage
- Hôtel du Casino
- Hôtel des Fougères
- Hôtel Suzy
- Pension de famille Loret
- Pension de famille Cure d'Air Sainte Madeleine

Bourg-d'Ault

- Hôtel Saint-Pierre et des Bains, près de la plage
- Hôtel de Paris, 31 Grande Rue
- Hôtel de France, place du Marché

Onival

- Hôtel Continental
- Hôtel Terminus
- Hôtel de la Plage, en façade sur la mer
- Hôtel des Deux Plages, rue de la Réunion
- Hôtel de la Paix, rue de Saint-Valery
- Pension de famille Duval, avenue du Casino

Cayeux-sur-Mer

- Nouvel-Hôtel du Kursaal, sur la plage
- Grand Hôtel des Bains, sur la plage
- Hôtel du Commerce et de la Plage
- Hôtel Torchy, Grande Rue
- Hôtel Central, 122 Grande Rue
- Hôtel Parisien, avenue de la Gare
- Hôtel de la Renaissance, 144 Grande Rue

Brighton

- Palace-Hôtel
- Hôtel du Phare et des Sapins
- Hôtel Bassan

Saint-Valery-sur-Somme

- Casino Grand Hôtel, place Courbet

- Hôtel du Commerce, rue Jean Acloque
- Hôtel de la Colonne de Bronze, 1 rue Jules-Brûlé
- Hôtel du Lion d'Or, 2 rue Jules-Brûlé

Le Crotoy

- Grand Hôtel, rue de l'Eglise
- Hôtel du Commerce, 7 place Jeanne-d'Arc
- Hôtel Jeanne d'Arc, rue de la Prison Jeanne-d'Arc
- Hôtel de la Marine, place Jeanne-d'Arc

Quend-Plage

- Hôtel de Bellevue

Fort-Mahon

- Hôtel de la Mer, en bordure de mer
- Hôtel de la Tour
- Hôtel de Paris
- Hôtel des Arts
- Hôtel des Bains

Annexe 4

La plage de Cayeux-sur-Mer et Brighton-les-Pins

[1929] Liste des hôtels de voyageurs et pensions de famille de Cayeux-sur-Mer, vers 1929, in : *La plage de Cayeux-sur-Mer et Brighton-les-Pins*. Amiens : Imprimerie A. Valade, s.d. [1929].

Hôtels de voyageurs

- Grand Hôtel des Bains (Villain propr.), sur la plage
- Hôtel central (Torchy-Holleville propr.), rue du Maréchal-Foch
- Café-hôtel-restaurant de la Gare (Lefebvre-Mathieu)
- Café-hôtel-restaurant du chemin de fer (Maclart-Despagne), 46 avenue de la Gare
- Hôtel du Commerce et de la plage (Maison Bayle, René Bienaimé successeur), place Courbet, vue sur la mer
- Hôtel du parc aux huitres (Le Hourdel), ancienne maison Gunner-Paradis, Robert Vassout successeur
- Hôtel Neptune, sur la plage, à la villa Neptune bd de la Mer et rue Gambetta (près du canot de sauvetage), restaurant avec terrasse sur la digue, E. Corbeaux propriétaire
- Hôtel-restaurant Villa Mirka, rue du Phare (angle de la rue Fleury)
- Hôtel du Kursaal et du Casino, le seul en bordure de la plage. Chandivert propriétaire
- Hôtel d'Anjou, J.A. Robin, 33 avenue de la Gare

Pensions de familles

- Villa Ernestine, rue des Hirondelles. Darrot-Gauguier propriétaire
- Select pension Mouchette, M. et Mme Lavallart, propriétaires
- Pension de famille E. Rives, Villa à la Bonne Franquette, rue Pasteur et rue du Phare
- Restaurant pension de famille, villa Bon repos, rue du Phare, Maison O. Dupuis, Champrobert successeur
- La Blanchette, pension de famille, rue du Phare
- Villa Grand Cottage, pension de famille, dans le Bois de Pins à Brighton
- Pension de famille, Madame Lilbert, villa Rose-Marguerite, près Avenue Carnot.

Annexe 5

Les établissements hôteliers signalés dans l'annuaire de 1929

Les établissements hôteliers signalés dans l'annuaire de 1929

Cayeux-sur-Mer

Hôtels

- Hôtel du Kursaal, boulevard de la Mer
- Hôtel Central (A. Torchy), 122 Grande-rue
- Grand Hôtel des Bains (Mme Villain), rue des Bains
- Hôtel du Commerce et de la Plage (René Bienaimé), 10 rue Antoine-Sauvage
- Hôtel de l'Ermitage (Deffrennes), Brighton
- Hôtel de l'Univers, 10-12 avenue de la Gare

Pensions de famille

- Dupuy. Villa Bon Repos, rue du Phare
- Parent (Melle). Pension pour enfants, rue Ad-Roux
- Renoux (Mme). La Maison familiale. Villa Georges-Suzanne, rue du Phare
- Tallon (Mme). Hôtel de Notre-Dame de la Mer, rue du Phare
- Villa Mirka, pension bourgeoise, rue du Phare

Fort-Mahon plage

Hôtels

- Rose-Lys
- Hôtel du Littoral
- Grand Hôtel de la Mer
- Hôtel de la Tour
- Hôtel Pouyade

Pensions de famille

- Rose-Lys (G. Cantrel)
- Mme Mathurel pour les jeunes filles
- Mmes Benoist, Flinois, Pape pour les enfants

Quend

Hôtels

- Hôtel des Deux-Plages face à la gare (autos pour voyageurs)
- Hôtel de la Gare

Quend-Plage

Hôtels

- hôtel Bellevue
- hôtel Longpré (ste de vacances à la mer La Parisienne)

Pensions de famille

- Villa Neptune (Mme Rapoutet directrice)
- villa Bagatelle (Melle Houriou)
- Pension Piron

Annexe 6

Fort-Mahon-Plage (Somme), la plus belle plage de sable de la Manche

[1932] Liste des hôtels de voyageurs à Fort-Mahon in : *Fort-Mahon-Plage (Somme), la plus belle plage de sable de la Manche*. Rue : imprimerie E. Dumont, 1932.

- Hôtel de la Plage
- Rose-Lys

- Grand Hôtel de la Tour
- Hôtel de la Mer
- Hôtel de Robinson
- Hôtel de la Plage
- Hôtel du Littoral
- Hôtel de Paris

Annexe 7

Typologie du corpus des établissements hôteliers

Typologie du corpus des établissements hôteliers

Localisation	Nom	implantation	datation	typologie	parties constituantes	mention (guide / annuaire)	Mutation
Ault - le Bourg d'Ault	Hôtel Saint- Pierre et des Bains	bourg	1866 avant	•immeuble	•restaurant •café •garage	•1866 •1883 •1895 •1907 •1912 •1913 •1919	
Ault - le Bourg d'Ault	Hôtel de France	bourg	1866 avant	•immeuble •pension bourgeoise	•restaurant •annexe	•1866 •1883 •1895 •1907 •1912 •1913 •1919 •1937	mutation
Ault - le Bourg d'Ault	Annexe de l'Hôtel de France / Le Relais fleuri	bourg		•immeuble	•restaurant •café	•1937	mutation
Ault - le Bourg d'Ault	Hôtel de Paris / Hôtel de Paris et des voyageurs	bourg	4e quart 19e siècle	•maisons réunies		•1895 •1907 •1912 •1913 •1919	mutation
Ault - le Bourg d'Ault	A la Renaissance	bourg	1910 vers	•immeuble •pension de famille	•restaurant		
Ault - Onival	Grand Hôtel continental (détruit)	sur la plage	1891(d)	•grand hôtel	•restaurant •salle de spectacle	•1895 •1900 •1912 •1919	détruit
Ault - Onival	Hôtel Terminus	lotissement	4e quart 19e siècle	•immeuble •pension de famille	•restaurant	•1912 •1919	

Ault - Onival	Hôtel de la Paix	lotissement	4e quart 19e siècle	•pension de famille		•1907 •1912 •1913 •1919	
Ault - Onival	Hôtel de la Plage	face à la mer		•pension de famille (toute l'année)	•40 ch. •garage •écuries	•1895 •1907 •1912 •1913 •1919	
Ault - Onival	Hôtel des Deux-Plages					•1912 •1919	
Ault - Onival	Café des Artistes / café des familles / Hôtel des Familles / Hôtel Malvina	sur les hauteurs	4e quart 19e siècle	•maisons réunies		•1907	hôtel Victor-Hugo
Ault - Onival	hôtel des Cycles - Au temps perdu					•1913	
Ault - Onival	Marina Campana	•boulevard de la Mer	4e quart 19e siècle	•villa •style chalet •pension de famille			
Ault - Onival	Villa Robert		1er quart 20e siècle	•immeuble •pension de famille			
Ault - Onival	Germaine	•lotissement	1er quart 20e siècle	•immeuble •pension de famille	•restaurant		
Ault - Bois de Cise	Nouvel Hôtel	•entrée de la plage	1920(d)	•grand hôtel			colonie de vacances
Ault - Bois de Cise	Hôtel Gambut ou du Casino	•lotissement	1901(d)	•villa •style chalet		•1912 •1919	immeuble
Ault - Bois de Cise	Café-restaurant de la Plage, hôtel de la Plage (détruit)		1904(d)	•café	•terrasse	•1912 •1913 •1919	détruit
Ault - Bois de Cise	Villa Suzy / Villa du Vieux-Chêne	•lotissement	1900 vers	•pension de famille •style chalet		•1912	

Ault - Bois de Cise	Hôtel de la Renommée / pension de famille Loret	•entrée de la plage	1906(d)	•pension de famille		•1912 •1919	
Ault - Bois de Cise	Les Hublots	•en surplomb de la plage	1950 vers	•villa	•mini-golf		
Ault - Bois de Cise	Hôtel des Fougères	•lotissement	1900	•villa	•café •restaurant	•1912 •1919	•maison
Ault - Bois de Cise	Pension de famille Cure d'Air - Sainte Marie-Madeleine					•1912 •1919	
Ault - Bois de Cise	Villa Georges		1er quart 20e siècle	•immeuble •pension de famille			
Cayeux-sur-Mer	Hôtel du Panier-Fleuri (même propriétaire que l'hôtel des Bains)	rue Maréchal-Foch				•1866	
Cayeux-sur-Mer	Hôtel de la Renaissance	Bourg, Grande-rue				•1911 •1912 •1913	
Cayeux-sur-Mer	Hôtel Central	Bourg, Grande-rue	4e quart 19e siècle	•auberge •pension de famille	•restaurant	•1911 •1912 •1913 •1929	
Cayeux-sur-Mer	Hôtel de famille Catherine	Bourg, rue du Commerce				•1913	
Cayeux-sur-Mer	Hôtel des Bains / Grand Hôtel des Bains (1913)		1866 avant	•pension de famille		•1866 •1883 •1895 •1912 •1929	•mutation •salle des fêtes
Cayeux-sur-Mer	Hôtel Kursaal (détruit)	sur la plage	1909	•villa	•restaurant •salle de spectacle	•1912 •1913 •1929	détruit
Cayeux-sur-Mer	Hôtel du Commerce / Hôtel du Commerce et de la Plage (1912-1913)	Bourg	1882 vers	•immeuble		•1883 •1895 •1911 •1912 •1913	

Cayeux-sur-Mer	Hôtel du Duc d'Aumale					•1866	
Cayeux-sur-Mer	Café-restaurant de la Gare	gare	4e quart 19e siècle	•pension de famille		•1929	
Cayeux-sur-Mer - Brighton	Hôtel Parisien	avenue de la Gare	1900 vers	•grand hôtel •pension de famille	•restaurant •théâtre •salle de conférence et de concert (1913)	•1911 •1912	
Cayeux-sur-Mer - Brighton	Hôtel Bellevue (détruit)		4e quart 19e siècle	•grand hôtel			colonie de vacances
Cayeux-sur-Mer - Brighton	Grand Hôtel / Grand Hôtel des Bains / Grand Hôtel des Sapins, Palace Hôtel (détruit)	sur la plage	1886	•grand hôtel	•casino	•1911 •1912	colonie de vacances
Cayeux-sur-Mer - Brighton	Hôtel Ermitage	lotissement	1925 vers	•villa			colonie de vacances
Fort-Mahon-Plage	Hôtel de la Tour (détruit)		1889(d)	•villa	•casino	•1912 •1929 •1932	casino
Fort-Mahon-Plage	Villa Les Frégates		1er quart 20e siècle	•pension de famille		•1912	
Fort-Mahon-Plage	Hôtel de Paris					•1895 •1912 •1932	
Fort-Mahon-Plage	Hôtel des Arts					•1912 •1913	
Fort-Mahon-Plage	Hôtel des Bains					•1912	
Fort-Mahon-Plage	Hôtel de la Terrasse		rec 1959(d)		•14 ch.	•1937	
Fort-Mahon-Plage	Hôtel des Baigneurs		1935 vers	•immeuble •pension de famille •style Art-Déco			
Fort-Mahon-Plage	Hôtel Victoria		rec 1953(d)	•auberge	•restaurant	•1912 •1913	

				•pension de famille •20 ch.		•1937	
Fort-Mahon-Plage	Hôtel de la Mer (détruit) / Hôtel La Chipaudière	plage	rec 1954(d)	•auberge	•restaurant •bains (1913)	•1913 •1929 •1932	
Le Crotoy	Hôtel de la Marine	quartier du port		•pavillon •immeuble	•restaurant	•1866 •1883 •1900 •1911 •1912	
Le Crotoy	Grand Hôtel (détruit)	sur la plage		•pavillon •grand hôtel	•bains chauds	•1895 •1911 •1912 •1937 (110 chambres)	mutation
Le Crotoy	Hôtel Saint-Pierre					•1866 •1883	
Le Crotoy	Hôtel du Commerce	quartier du port		•auberge •maisons réunies	•annexe •40 ch.	•1911 •1912 •1937	
Le Crotoy	Hôtel Jeanne-d'Arc			•maisons réunies	•restaurant	•1912	
Le Crotoy	Hôtel Bonne-Maman	sur la plage	2e quart 20e siècle	•auberge •style régionaliste	•restaurant •jardin •tennis •60 ch.	•1937	
Le Crotoy	Pension de famille Au Canada		1913 vers	•villa			mutation
Mers-les-Bains	Hôtel Majestic (annexe de l'hôtel du Casino)	digue	vers 1900	•immeuble		•1919	immeuble
Mers-les-Bains	Annexe hôtel - Pension de famille		1908 vers	•pension de famille	•restaurant		
Mers-les-Bains	Pension Carlus		4e quart 19e siècle	•immeuble •pension de famille			immeuble
Mers-les-Bains	Hôtel du Casino	digue	1885(d)	•immeuble	•70 chambres •30 chambres	•1883 •1895 •1907 •1911 •1912 •1919	

						•1937	
Mers-les-Bains	Hôtel de Mers	15 rue de l'Avenir		•immeuble		•1907 •1913 •1919	
Mers-les-Bains	Hôtel Lutécia / Hôtel Trianon	avenue de la Gare	1899(d)	•immeuble	•20 chambres	•1907 •1911 •1912 •1913 •1919 •1937	
Mers-les-Bains	Hôtel du Commerce	place du Marché				•1895 •1907 •1911 •1912 •1913 •1919	
Mers-les-Bains	Hôtel de l'Europe	37 rue de l'Avenir				•1883 •1907 •1911 •1913	
Mers-les-Bains	Hôtel du Lion d'Or	47 rue d'Ault				•1895 •1912 •1913 •1919	
Mers-les-Bains	Hôtel Astoria		1930 vers	•immeuble	•restaurant •35 chambres	•1937	
Mers-les-Bains	Châlet des Cygnes		4e quart 19e siècle	•immeuble	•café •restaurant	•1907	
Mers-les-Bains	Hôtel Les Charmettes	digue	4e quart 19e siècle	•immeuble •pension de famille •style chalet			
Mers-les-Bains	Hôtel de la Potinière		4e quart 19e siècle	•immeuble			
Mers-les-Bains	Hôtel Bellevue / Grand Hôtel Bellevue (1913) / Grand Hôtel Bellevue & Beaurivage (1919)	digue		•maisons réunies	•70 chambres (1919)	•1895 •1907 •1911 •1912 •1919	
Mers-les-Bains	Hôtel des Bains / Hôtel Royal et des Bains (1919)	place du Marché		•immeuble	•restaurant •40 chambres	•1883 •1895 •1900 •1911 •1912 •1913 •1919	

						•1937	
Mers-les-Bains	Hôtel de la Plage	place du Marché		•immeuble	•restaurant	•1883 •1895 •1907 (toute l'année) •1911 •1912 •1919 (toute l'année)	
Quend-Plage	Pension de famille Bagatelle		1925 vers	•auberge •pension de famille •style chalet	•restaurant	•1929	
Quend-Plage	Hôtel Bellevue			•pension de famille	•restaurant	•1912 •1913 •1929	
Quend-Plage	A la Coupe d'Or		1935 vers	•pension de famille	•restaurant		
Saint-Valery-sur-Somme	Hôtel du Lion d'Or					•1846 •1895 •1912 •1913	
Saint-Valery-sur-Somme	Hôtel de France Hôtel de France et des Familles (1913)					•1846 •1866 •1883 •1895 •1900 •1913	
Saint-Valery-sur-Somme	Hôtel du Commerce					•1895 •1912	
Saint-Valery-sur-Somme	Hôtel de la Conne de Bronze				•30 chambres	•1895 •1912 •1937	
Saint-Valery-sur-Somme	Hôtel des Bains et du Port				•restaurant	•1883 •1900	
Saint-Valery-sur-Somme	Grand Hôtel du Casino				•terrasse •théâtre •tennis •30 chambres (1913)	•1895 •1900 •1912 •1913	
Saint-Valery-sur-Somme	Relais Guillaume de Normandie				•32 chambres	•1937	

Saint-Valery-sur-Somme	Hôtel de la Croix d'Or					•1846	
Saint-Valery-sur-Somme	Hôtel du Père-Adam					•1846	

Corpus des établissements hôteliers de la Côte picarde

Illustrations



L'hôtel Continental à Onival (détruit).
Phot. Monnehay-Vulliet Marie-Laure
IVR22_20058000583XAB



Le Nouvel Hôtel du Bois-de-Cise et son jardin.
Phot. Marie-Laure Monnehay-Vulliet
IVR22_20068000205XA



Cayeux. Ancienne villa Notre-Dame.
Phot. Monnehay-Vulliet Marie-Laure
IVR22_20058000476XAB



Cayeux. L'ancien Kursaal (détruit).
Phot. Monnehay-Vulliet Marie-Laure
IVR22_20058000459XAB



La cour de l'ancien Hôtel Central à Cayeux-sur-Mer.
Phot. Monnehay-Vulliet Marie-Laure
IVR22_20058000413XAB



Cayeux. La cour de l'ancien hôtel du Commerce.
Phot. Monnehay-Vulliet Marie-Laure
IVR22_20058000453XAB



Cayeux. L'ancien hôtel Parisien.
Phot. Monnehay-Vulliet Marie-Laure
IVR22_20058000428XAB

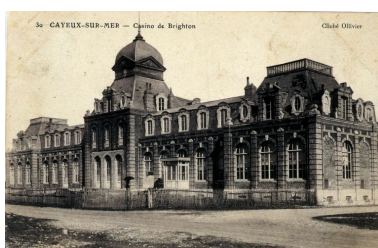

Brighton. Le Palace Hôtel et casino.
Repro. Monnehay-Vulliet Marie-Laure
IVR22_20058000491XAB



Ancien Hôtel du Casino à Mers-les-Bains.
Phot. Elisabeth Justome
IVR22_20038005317NUCA

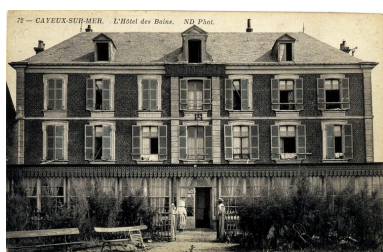

Cayeux. L'ancien hôtel des Bains.
Phot. Monnehay-Vulliet Marie-Laure



IVR22_20058000471XAB

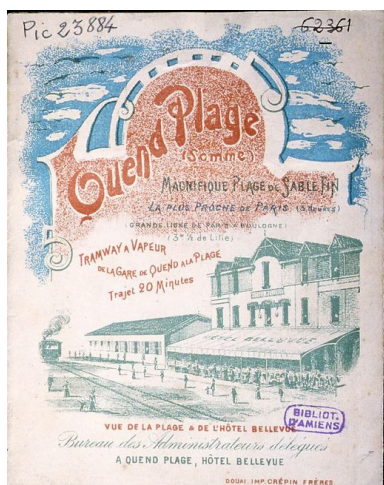

Quend. Ancien hôtel Bellevue.
Phot. Monnehay-Vulliet Marie-Laure
IVR22_20058002359ZAB

Ancien Hôtel Saint-Pierre et
des Bains au Bourg d'Ault.
Phot. Marie-Laure Monnehay-Vulliet
IVR22_20058001154XA



Hôtel Victor-Hugo à Ault.
Phot. Marie-Laure Monnehay-Vulliet
IVR22_20058000946XA

Ancien Hôtel des Bains
de Mers-les-Bains.
Phot. Elisabeth Justome
IVR22_20038005359NUCA



Hôtel de Paris au Bourg d'Ault.
Phot. Elisabeth Justome
IVR22_20058003367NUCA



Ancien Hôtel de France
au Bourg d'Ault.
Phot. Marie-Laure Monnehay-Vulliet
IVR22_20058001167XA



Ancienne annexe de l'Hôtel
de France au Bourg d'Ault,
puis Hôtel du Relais-Fleuri.
Phot. Elisabeth Justome
IVR22_20058003376NUCA



Ancien Hôtel Terminus à Onival.
Phot. Monnehay-Vulliet Marie-Laure
IVR22_20058000617XAB



L'ancien Châlet des
Cygnes à Mers-les-Bains.
Phot. Elisabeth Justome
IVR22_20058002550NUCA

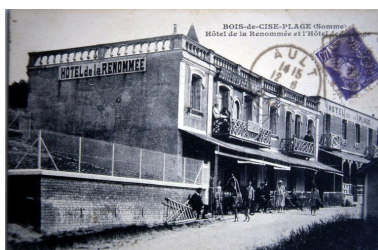

Ancien Hôtel de la Renommée
et Hôtel de la Plage au
Bois de Cise (détruits).
Phot. Monnehay-Vulliet Marie-Laure
IVR22_20058000559XAB



Ancien Hôtel A la Renaissance, au
Bourg d'Ault. A. Lasnel architecte.
Phot. Marie-Laure Monnehay-Vulliet
IVR22_20058001162XA



Ancien Hôtel de la Paix à Onival.
Phot. Monnehay-Vulliet Marie-Laure
IVR22_20058000620XAB



Ancien Hôtel du Vieux-
Chêne au Bois de Cise (Ault).
Phot. Elisabeth Justome
IVR22_20058003036NUCA



Brighton. L'ancien Hôtel Ermitage.
Repro. Monnehay-
Vulliet Marie-Laure
IVR22_20058000502XAB



Ancien Hôtel des
Hublots, au Bois de Cise.
Phot. Monnehay-Vulliet Marie-Laure
IVR22_20058000665XAB



Hôtel de la Terrasse
à Fort-Mahon-Plage.
Phot. Elisabeth Justome
IVR22_20058004034NUCA



Hôtel Victoria à Fort-Mahon-Plage.
Phot. Elisabeth Justome
IVR22_20058003825NUCA



Hôtel de La Coupe
d'Or à Quend-Plage.
Phot. Elisabeth Justome
IVR22_20058002784NUCA

Dossiers liés

Dossier(s) de synthèse :

Le patrimoine de villégiature de la Côte picarde - dossier de présentation (IA80001221)

Voyager/séjourner (IA99000008)

Édifices repérés et/ou étudiés :

Ancien café, restaurant et pension de famille dit Café de la Gare à Cayeux-sur-Mer (IA80001956) Hauts-de-France, Somme, Cayeux-sur-Mer, rue d'Enfer

Ancien café et restaurant, dit American Bar, devenu Hôtel de la Plage (détruit) (IA80001935) Hauts-de-France, Somme, Ault, Bois-de-Cise, route du Casino

Ancien casino de Fort-Mahon-Plage (ancien Hôtel de la Tour, puis Hôtel de la Tour et de la Plage) (IA80001277) Hauts-de-France, Somme, Fort-Mahon-Plage, 868 avenue de la Plage, rue de la Tour

Ancien établissement de bains chauds Guerlain et Grand Hôtel du Crotoy (détruit) (IA80001246) Hauts-de-France, Somme, Le Crotoy, quartier du Bourg, rue de l'Eglise

Ancien Grand-Hôtel des Bains, puis Hôtel Royal et des Bains à Mers-les-Bains (IA80001453) Hauts-de-France, Somme, Mers-les-Bains, 27 rue Marcel-Holleville, rue de l'Avenir

Ancien Grand Hôtel ou Grand Hôtel des Sapins, puis Palace Hôtel, devenu colonie de vacances (détruit) (IA80001263) Hauts-de-France, Somme, Cayeux-sur-Mer, Brighton

Ancien hôtel, dit Hôtel Suzy ou Villa Suzy, puis Hôtel du Vieux-Chêne (IA80001938) Hauts-de-France, Somme, Ault, Bois-de-Cise, 3 grande avenue du Bois-de-Cise, sentier des Rossignols

Ancien Hôtel, restaurant et café A La Renaissance (IA80001932) Hauts-de-France, Somme, Ault, Bourg-d'Ault, 2 rue du Hamel, 15bis rue Quinquerue

Ancien hôtel (pension de famille) et garage dit Chalet des Cycles (IA80001685) Hauts-de-France, Somme, Mers-les-Bains, 28 avenue du Maréchal-Foch, ancienne avenue de la Gare, 11 rue Faidherbe

Ancien Hôtel Bellevue, puis colonie de vacances Sainte-Marie de la Mer (détruit) (IA80001954) Hauts-de-France, Somme, Cayeux-sur-Mer, Brighton, rue du Général-Leclerc, ancienne rue du Phare

Ancien Hôtel Bonne-Maman (IA80001751) Hauts-de-France, Somme, Le Crotoy, quartier Balnéaire, rue de la Butte

Ancien Hôtel Central de Cayeux-sur-Mer (IA80001863) Hauts-de-France, Somme, Cayeux-sur-Mer, 158 rue du Maréchal-Foch, ancienne rue, dite Grande-Rue

Ancien Hôtel de France (IA80001930) Hauts-de-France, Somme, Ault, Bourg-d'Ault, 45 rue, dite Grande-Rue, ruelle Saint-Pierre, ancienne ruelle Ricard

Ancien Hôtel de la Marine du Crotoy (IA80001753) Hauts-de-France, Somme, Le Crotoy, quartier du Bourg, 1 rue de la Porte-du-Pont, place Jeanne-d'Arc, rue du Port

Ancien Hôtel de la Paix à Onival (IA80001939) Hauts-de-France, Somme, Ault, Onival, 6 rue Hénin, ruelle Hénin

Ancien Hôtel de la Potinière (IA80001464) Hauts-de-France, Somme, Mers-les-Bains, 12 rue Buzeaux

Ancien hôtel de la Renommée, dit aussi Pension de famille Loret (détruit) (IA80001936) Hauts-de-France, Somme, Ault, Bois-de-Cise, route du Casino

Ancien hôtel des Baigneurs de Fort-Mahon-Plage (IA80002037) Hauts-de-France, Somme, Fort-Mahon-Plage, avenue de la Plage, 16 boulevard Intérieur, ancien boulevard de la Mer

Ancien Hôtel des Bains ou Grand Hôtel des Bains, devenu salle des fêtes de Cayeux-sur-Mer (IA80001721) Hauts-de-France, Somme, Cayeux-sur-Mer, 35 rue Thiers, rue du Docteur-Bourjot, ancienne rue des Bains

Ancien hôtel de tourisme, dit Grand Hôtel Continental (détruit) (IA80001252) Hauts-de-France, Somme, Ault, Onival

Ancien hôtel de tourisme, dit Grand Hôtel de la Plage à Mers-les-Bains (IA80001634) Hauts-de-France, Somme, Mers-les-Bains, 21 rue Roger-Salengro

Ancien hôtel de tourisme, dit Nouvel Hôtel, devenu colonie de vacances dite Les Hirondelles ou Fondation Parent-Larivière (IA80001937) Hauts-de-France, Somme, Ault, Bois-de-Cise, 1 route de la Falaise, allée Marie, allée du Muguet

Ancien Hôtel du Casino de Mers-les-Bains (IA80001414) Hauts-de-France, Somme, Mers-les-Bains, 1 rue Buzeaux, esplanade du Général-Leclerc, ancienne esplanade de Plage, 40 rue Henri-Leboeuf, ancienne rue Pierre-Lefort

Ancien hôtel du Commerce (IA80001953) Hauts-de-France, Somme, Cayeux-sur-Mer, 18 rue Antoine-Sauvage, passage des Sablons

Ancien Hôtel Ermitage, devenu colonie de vacances de Lille (actuellement établissement médical) (IA80001987) Hauts-de-France, Somme, Cayeux-sur-Mer, Brighton, rue de Bapaume

Ancien Hôtel et restaurant Les Charmettes à Mers-les-Bains (IA80001989) Hauts-de-France, Somme, Mers-les-Bains, 83, 84 esplanade du Général-Leclerc, ancienne esplanade de la Plage, avenue du Maréchal-Foch, ancienne avenue de la Gare

Ancien hôtel et salle de spectacle dit Kursaal, puis Grand Hôtel du Kursaal de Cayeux-sur-Mer (détruit) (IA80001952) Hauts-de-France, Somme, Cayeux-sur-Mer, boulevard du Général-Sizaire, rue du Général-Leclerc, ancienne rue du Phare

Ancien Hôtel et Théâtre Parisien (IA80001959) Hauts-de-France, Somme, Cayeux-sur-Mer, Brighton, 23, 25 avenue Paul-Doumer, ancienne avenue de la Gare

Ancien Hôtel Gambut ou Hôtel du Casino, devenu Hôtel Bellevue, puis Hôtel Beauséjour (IA80001646) Hauts-de-France, Somme, Ault, Bois-de-Cise, 13 route du Vieux-Chêne, allée Germaine, chemin du Paradis, sentier des Primevères

Ancien Hôtel L'Astoria à Mers-les-Bains (IA80001384) Hauts-de-France, Somme, Mers-les-Bains, 10 rue Sadi-Carnot

Ancien Hôtel Lutetia ou Hôtel Trianon (IA80001344) Hauts-de-France, Somme, Mers-les-Bains, 8 avenue du Maréchal-Foch, ancienne avenue de la Gare

Ancien Hôtel Majestic de Mers-les-Bains (IA80001488) Hauts-de-France, Somme, Mers-les-Bains, 2 rue Buzeaux, esplanade du Général-Leclerc, ancienne esplanade de Plage

Ancien Hôtel Saint-Pierre et des Bains (IA80001931) Hauts-de-France, Somme, Ault, Bourg-d'Ault, 10 rue, dite Grande-Rue, rue de la République, rue de l' Esplanade

Ancien Hôtel Terminus d'Onival (IA80001582) Hauts-de-France, Somme, Ault, Onival, 148 rue de Saint-Valery

Ancienne annexe d'hôtel de tourisme (pension de famille) à Mers-les-Bains (IA80001320) Hauts-de-France, Somme, Mers-les-Bains, 17 avenue du Maréchal-Foch, ancienne avenue de la Gare

Ancienne maison de villégiature, dite Santa Maria, devenue pension de famille Au Canada (IA80001706) Hauts-de-France, Somme, Le Crotoy, quartier de l' Aviation, 4 rue Jean-Vadicocq, rue Saint-Pierre

Ancienne pension de famille, dite Bagatelle (IA80002252) Hauts-de-France, Somme, Quend, Quend-Plage, 31 avenue Adéobat-Vasseur, rue Clémenceau, ancienne rue Caudron

Ancienne pension de famille, dite Germaine, à Onival (IA80002127) Hauts-de-France, Somme, Ault, Onival, 142 rue de Saint-Valery

Ancienne pension de famille Carlus (IA80001401) Hauts-de-France, Somme, Mers-les-Bains, 17 rue Jules-Barni, ancienne rue de la Falaise, rue François-Coppée, ancienne rue Traversière

Ancienne villa Clairette, puis Hôtel, dit Les Hublots (IA80002065) Hauts-de-France, Somme, Ault, Bois-de-Cise, 34 route des Mouettes

Grand Hôtel Bellevue à Mers-les-Bains (IA80001416) Hauts-de-France, Somme, Mers-les-Bains, 24 esplanade du Général-Leclerc, ancienne esplanade de la Plage, rue Raspail, ancienne rue Bellevue

Hôtel A La Coupe d'Or (IA80001816) Hauts-de-France, Somme, Quend, Quend-Plage, 33, 35 avenue Adéobat-Vasseur

Hôtel de la Terrasse à Fort-Mahon-Plage (IA80002273) Hauts-de-France, Somme, Fort-Mahon-Plage, 1461 avenue de la Plage, boulevard Maritime-Sud

Hôtel de Paris (IA80001933) Hauts-de-France, Somme, Ault, Bourg-d'Ault, 31 rue, dite Grande-Rue, 12 rue des Fonts-Bénis

Hôtel Le Parisien à Mers-les-Bains (Ancien hôtel de l'Europe) (IA80001485) Hauts-de-France, Somme, Mers-les-Bains, 35, 36, 37 rue Marcel-Holleville, rue de l' Avenir

Hôtel-restaurant de La Chipaudière à Fort-Mahon-Plage (ancien hôtel de la Mer) (IA80002051) Hauts-de-France, Somme, Fort-Mahon-Plage, 1440 avenue de la Plage, boulevard Maritime Nord

Hôtel Victor-Hugo (ancien café des Artistes, puis des Familles, devenu Hôtel des Familles ou Hôtel Malvina) (IA80001934) Hauts-de-France, Somme, Ault, quartier des Quatre-Rues, 29 rue Léon-Blum, ruelle Martel

Hôtel Victoria de Fort-Mahon-Plage (IA80002214) Hauts-de-France, Somme, Fort-Mahon-Plage, 531 place du Maréchal-Delattre-de-Tassigny, rue Leverrier

Maison (ancienne pension de famille), dite Les Frégates (IA80001832) Hauts-de-France, Somme, Fort-Mahon-Plage, 36, 44 rue Blaise-Pascal

Maison (ancienne pension de famille), dite Villa Georges (IA80001940) Hauts-de-France, Somme, Ault, Bois-de-Cise, 34 avenue du Vieux-Chêne

Maison (ancienne pension de famille), dite Villa Marina et Villa Campana (IA80001658) Hauts-de-France, Somme, Ault, Onival, 2, 4 avenue du Casino, rue de la Plage

Maison (ancienne pension de famille), dite Villa Robert (IA80001561) Hauts-de-France, Somme, Ault, Onival, 95 rue de Saint-Valery, rue de la Mer

Maison de villégiature, dite Les Fougères, devenue hôtel des Fougères (IA80001642) Hauts-de-France, Somme, Ault, Bois-de-Cise, 30, 32 route du Vieux-Chêne, sentier des Pervenches

Auteur(s) du dossier : Elisabeth Justome, Isabelle Barbedor

Copyright(s) : (c) Région Hauts-de-France - Inventaire général ; (c) Département de la Somme ; (c) SMACOPI



L'hôtel Continental à Onival (détruit).

IVR22_20058000583XAB

Auteur de l'illustration : Monnehay-Vulliet Marie-Laure

(c) Ministère de la culture - Inventaire général ; (c) Département de la Somme ; (c) SMACOPI ; (c) AGIR-Pic
reproduction soumise à autorisation du titulaire des droits d'exploitation



Le Nouvel Hôtel du Bois-de-Cise et son jardin.

IVR22_20068000205XA

Auteur de l'illustration : Marie-Laure Monnehay-Vulliet

(c) Ministère de la culture - Inventaire général ; (c) Département de la Somme ; (c) SMACOPI ; (c) AGIR-Pic
reproduction soumise à autorisation du titulaire des droits d'exploitation



Cayeux. Ancienne villa Notre-Dame.

IVR22_20058000476XAB

Auteur de l'illustration : Monnehay-Vulliet Marie-Laure

(c) Ministère de la culture - Inventaire général ; (c) Département de la Somme ; (c) SMACOPI ; (c) AGIR-Pic
reproduction soumise à autorisation du titulaire des droits d'exploitation

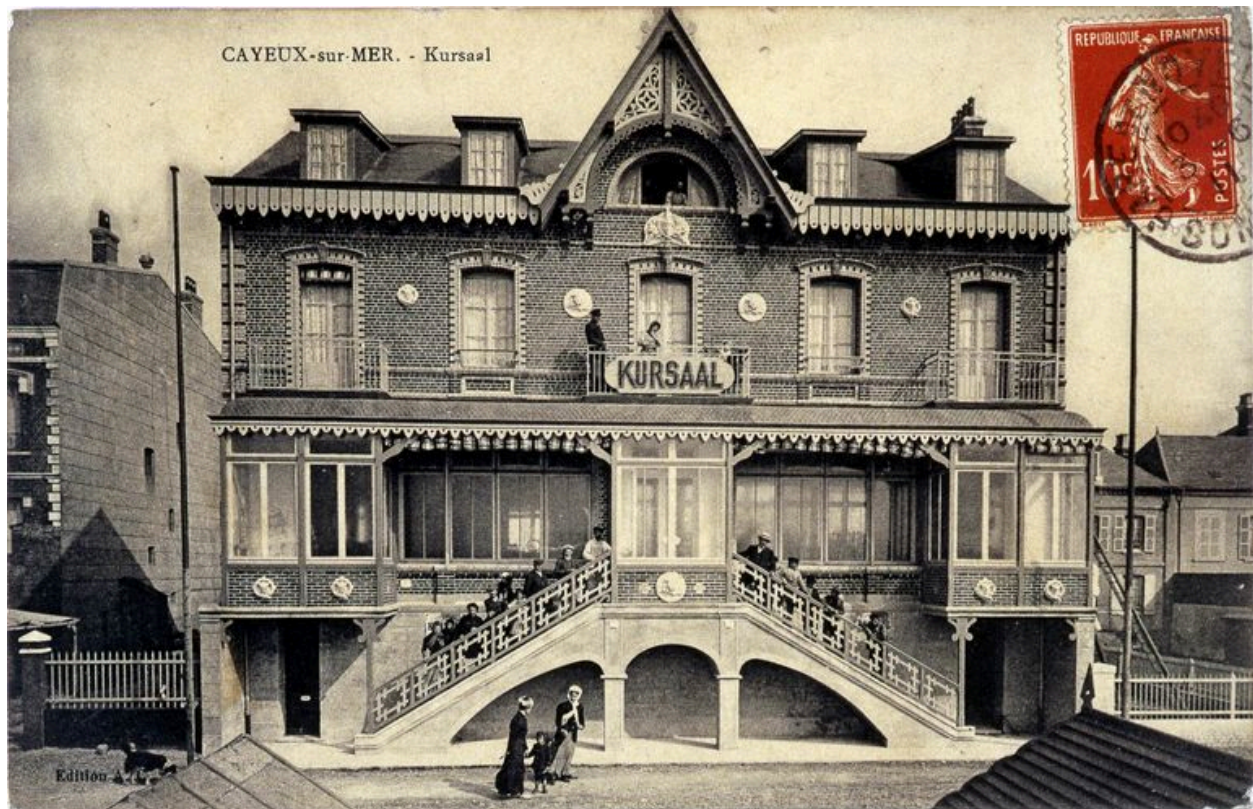

Cayeux. L'ancien Kursaal (détruit).

IVR22_20058000459XAB

Auteur de l'illustration : Monnehay-Vulliet Marie-Laure

(c) Ministère de la culture - Inventaire général ; (c) Département de la Somme ; (c) SMACOPI ; (c) AGIR-Pic
reproduction soumise à autorisation du titulaire des droits d'exploitation



La cour de l'ancien Hôtel Central à Cayeux-sur-Mer.

IVR22_20058000413XAB

Auteur de l'illustration : Monnehay-Vulliet Marie-Laure

(c) Ministère de la culture - Inventaire général ; (c) Département de la Somme ; (c) SMACOPI ; (c) AGIR-Pic
reproduction soumise à autorisation du titulaire des droits d'exploitation



Cayeux. La cour de l'ancien hôtel du Commerce.

IVR22_20058000453XAB

Auteur de l'illustration : Monnehay-Vulliet Marie-Laure

(c) Ministère de la culture - Inventaire général ; (c) Département de la Somme ; (c) SMACOPI ; (c) AGIR-Pic
reproduction soumise à autorisation du titulaire des droits d'exploitation



Cayeux. L'ancien hôtel Parisien.

IVR22_20058000428XAB

Auteur de l'illustration : Monnehay-Vulliet Marie-Laure

(c) Ministère de la culture - Inventaire général ; (c) Département de la Somme ; (c) SMACOPI ; (c) AGIR-Pic
reproduction soumise à autorisation du titulaire des droits d'exploitation

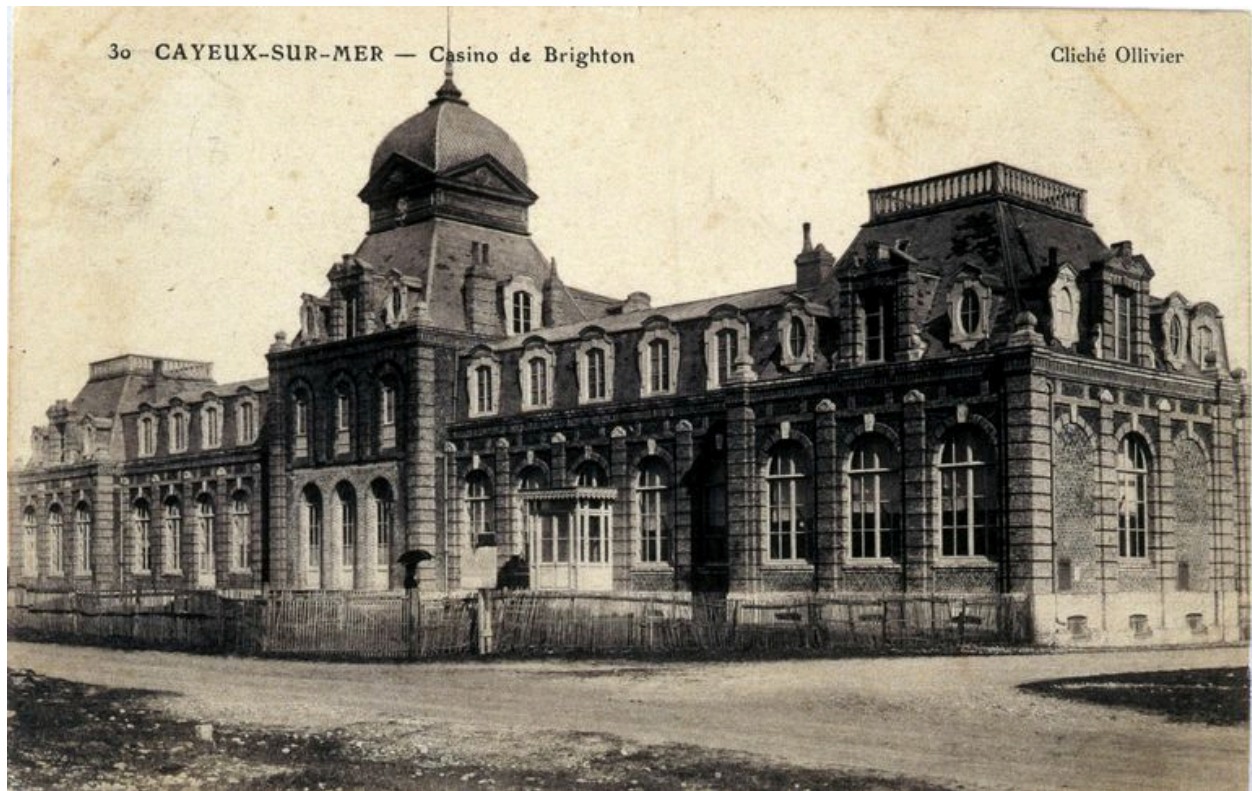

Brighton. Le Palace Hôtel et casino.

IVR22_20058000491XAB

Auteur de l'illustration (reproduction) : Monnehay-Vulliet Marie-Laure

(c) Ministère de la culture - Inventaire général ; (c) Département de la Somme ; (c) SMACOPI ; (c) AGIR-Pic
reproduction soumise à autorisation du titulaire des droits d'exploitation



Ancien Hôtel du Casino à Mers-les-Bains.

IVR22_20038005317NUCA

Auteur de l'illustration : Elisabeth Justome

(c) Région Hauts-de-France - Inventaire général ; (c) Département de la Somme ; (c) SMACOPI
reproduction soumise à autorisation du titulaire des droits d'exploitation



Cayeux. L'ancien hôtel des Bains.

IVR22_20058000471XAB

Auteur de l'illustration : Monnehay-Vulliet Marie-Laure

(c) Ministère de la culture - Inventaire général ; (c) Département de la Somme ; (c) SMACOPI ; (c) AGIR-Pic
reproduction soumise à autorisation du titulaire des droits d'exploitation



Ancien Hôtel Saint-Pierre et des Bains au Bourg d'Ault.

IVR22_20058001154XA

Auteur de l'illustration : Marie-Laure Monnehay-Vulliet

(c) Ministère de la culture - Inventaire général ; (c) Département de la Somme ; (c) SMACOPI ; (c) AGIR-Pic
reproduction soumise à autorisation du titulaire des droits d'exploitation



Ancien Hôtel des Bains de Mers-les-Bains.

IVR22_20038005359NUCA

Auteur de l'illustration : Elisabeth Justome

(c) Région Hauts-de-France - Inventaire général ; (c) Département de la Somme ; (c) SMACOPI
reproduction soumise à autorisation du titulaire des droits d'exploitation

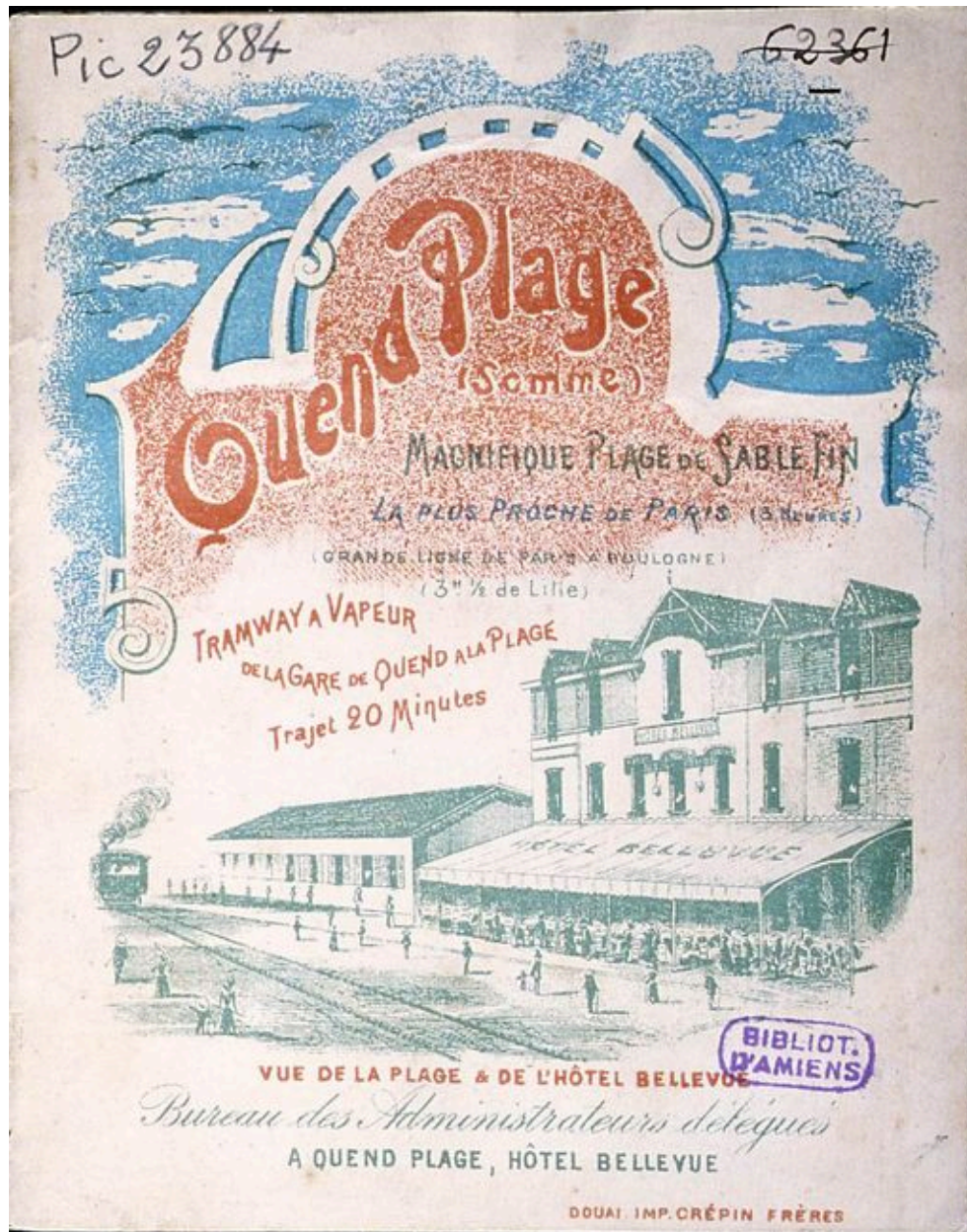

Quend. Ancien hôtel Bellevue.

Référence du document reproduit :

- **Quend-Plage (Somme). Société Anonyme au capital de 700.000 francs. Statuts déposés en l'étude de Me Emile Godet, notaire à Paris.** Paris : Chaix, 1897, 30 p. 1^{ere} de couverture, 1897.
Bibliothèque municipale, Amiens : PIC 23884

IVR22_20058002359ZAB

Auteur de l'illustration : Monnehay-Vulliet Marie-Laure

(c) Ministère de la culture - Inventaire général ; (c) Département de la Somme ; (c) SMACOPI ; (c) AGIR-Pic ; (c) Ville d'Amiens

reproduction soumise à autorisation du titulaire des droits d'exploitation



Hôtel Victor-Hugo à Ault.

IVR22_20058000946XA

Auteur de l'illustration : Marie-Laure Monnehay-Vulliet

(c) Ministère de la culture - Inventaire général ; (c) Département de la Somme ; (c) SMACOPI ; (c) AGIR-Pic
reproduction soumise à autorisation du titulaire des droits d'exploitation



Hôtel de Paris au Bourg d'Ault.

IVR22_20058003367NUCA

Auteur de l'illustration : Elisabeth Justome

(c) Région Hauts-de-France - Inventaire général ; (c) Département de la Somme ; (c) SMACOPI
reproduction soumise à autorisation du titulaire des droits d'exploitation



Ancien Hôtel de France au Bourg d'Ault.

IVR22_20058001167XA

Auteur de l'illustration : Marie-Laure Monnehay-Vulliet

(c) Ministère de la culture - Inventaire général ; (c) Département de la Somme ; (c) SMACOPI ; (c) AGIR-Pic
reproduction soumise à autorisation du titulaire des droits d'exploitation



Ancienne annexe de l'Hôtel de France au Bourg d'Ault, puis Hôtel du Relais-Fleuri.

IVR22_20058003376NUCA

Auteur de l'illustration : Elisabeth Justome

(c) Région Hauts-de-France - Inventaire général ; (c) Département de la Somme ; (c) SMACOPI
reproduction soumise à autorisation du titulaire des droits d'exploitation



Ancien Hôtel Terminus à Onival.

IVR22_20058000617XAB

Auteur de l'illustration : Monnehay-Vulliet Marie-Laure

(c) Ministère de la culture - Inventaire général ; (c) Département de la Somme ; (c) SMACOPI ; (c) AGIR-Pic
reproduction soumise à autorisation du titulaire des droits d'exploitation



L'ancien Châlet des Cygnes à Mers-les-Bains.

IVR22_20058002550NUCA

Auteur de l'illustration : Elisabeth Justome

(c) Région Hauts-de-France - Inventaire général ; (c) Département de la Somme ; (c) SMACOPI
reproduction soumise à autorisation du titulaire des droits d'exploitation



Ancien Hôtel de la Renommée et Hôtel de la Plage au Bois de Cise (détruits).

IVR22_20058000559XAB

Auteur de l'illustration : Monnehay-Vulliet Marie-Laure

(c) Ministère de la culture - Inventaire général ; (c) Département de la Somme ; (c) SMACOPI ; (c) AGIR-Pic
reproduction soumise à autorisation du titulaire des droits d'exploitation



Ancien Hôtel A la Renaissance, au Bourg d'Ault. A. Lasnel architecte.

IVR22_20058001162XA

Auteur de l'illustration : Marie-Laure Monnehay-Vulliet

(c) Ministère de la culture - Inventaire général ; (c) Département de la Somme ; (c) SMACOPI ; (c) AGIR-Pic
reproduction soumise à autorisation du titulaire des droits d'exploitation



Ancien Hôtel de la Paix à Onival.

IVR22_20058000620XAB

Auteur de l'illustration : Monnehay-Vulliet Marie-Laure

(c) Ministère de la culture - Inventaire général ; (c) Département de la Somme ; (c) SMACOPI ; (c) AGIR-Pic
reproduction soumise à autorisation du titulaire des droits d'exploitation



Ancien Hôtel du Vieux-Chêne au Bois de Cise (Ault).

IVR22_20058003036NUCA

Auteur de l'illustration : Elisabeth Justome

(c) Région Hauts-de-France - Inventaire général ; (c) Département de la Somme ; (c) SMACOPI
reproduction soumise à autorisation du titulaire des droits d'exploitation



Brighton. L'ancien Hôtel Ermitage.

IVR22_20058000502XAB

Auteur de l'illustration (reproduction) : Monnehay-Vulliet Marie-Laure

(c) Ministère de la culture - Inventaire général ; (c) Département de la Somme ; (c) SMACOPI ; (c) AGIR-Pic
reproduction soumise à autorisation du titulaire des droits d'exploitation



Ancien Hôtel des Hublots, au Bois de Cise.

IVR22_20058000665XAB

Auteur de l'illustration : Monnehay-Vulliet Marie-Laure

(c) Ministère de la culture - Inventaire général ; (c) Département de la Somme ; (c) SMACOPI ; (c) AGIR-Pic
reproduction soumise à autorisation du titulaire des droits d'exploitation



Hôtel de la Terrasse à Fort-Mahon-Plage.

IVR22_20058004034NUCA

Auteur de l'illustration : Elisabeth Justome

(c) Région Hauts-de-France - Inventaire général ; (c) Département de la Somme ; (c) SMACOPI
reproduction soumise à autorisation du titulaire des droits d'exploitation



Hôtel Victoria à Fort-Mahon-Plage.

IVR22_20058003825NUCA

Auteur de l'illustration : Elisabeth Justome

(c) Région Hauts-de-France - Inventaire général ; (c) Département de la Somme ; (c) SMACOPI
reproduction soumise à autorisation du titulaire des droits d'exploitation



Hôtel de La Coupe d'Or à Quend-Plage.

IVR22_20058002784NUCA

Auteur de l'illustration : Elisabeth Justome

(c) Région Hauts-de-France - Inventaire général ; (c) Département de la Somme ; (c) SMACOPI
reproduction soumise à autorisation du titulaire des droits d'exploitation