

Hauts-de-France, Pas-de-Calais
Saint-Omer
Ecole et collège Saint-Bertin

Ensemble de deux chapeaux de clerc, deux barrettes, deux casquettes et un béret

Références du dossier

Numéro de dossier : IM62002515

Date de l'enquête initiale : 2010

Date(s) de rédaction : 2010

Cadre de l'étude : inventaire préliminaire enquête externe, mobilier et objets religieux Objets mobiliers de la ville de Saint-Omer

Degré d'étude : recensé

Désignation

Dénomination : chapeau, barrette

Précision sur la dénomination : chapeau de clerc ; casquette ; béret

Compléments de localisation

Emplacement dans l'édifice : débarras du bureau

Historique

Le nouvel uniforme des élèves du Collège de Saint-Bertin comprenant la casquette brodée Saint-Bertin, a été conçu pour la rentrée d'octobre 1875. Manufacture de vêtements ecclésiastiques et ornements d'église HEAULME-BUISINE (Lille) fondée en 1854.

Période(s) principale(s) : 4e quart 19e siècle, 20e siècle

Auteur(s) de l'oeuvre : Heaulme-Buisine (fabricant)

Lieu d'exécution : Hauts-de-France, Nord, Lille

Lieu d'exécution : Angleterre

Description

Ensemble de deux chapeaux de clercs noirs ronds à larges bords, deux barrettes noires carrées avec pompon, deux casquettes d'élèves et un béret.

Éléments descriptifs

Catégorie(s) technique(s) : tissu, feutre

Matériaux : matériau textile ; cuir

Mesures :

la = 28,5 ; pr = 34,5 : dimensions d'un chapeau de clerc

Inscriptions & marques : inscription, marque de marchand

Précisions et transcriptions :

Lettres mêlées brodées sur les casquettes d'élèves : S et B pour Saint-Bertin. Sous la barrette, tampon : VETEMENTS ECCLESIASTIQUES / & ORNEMENTS D'EGLISE / HEAULME BUISINE / 58 Rue Esquermoise / LILLE. Sous le chapeau de clerc, une marque et une étiquette : HEAULME / 58 RUE ESQUERMOISE / LILLE. Sous le second chapeau de clerc, marque : AS WORN BY KING GEORGE V / CUSHION FITTING / FRACTIONAL SIZES / POSITIVE VENTILATION / REGISTERED IN ENGLAND / AND FOREIGN ODUNTRIES / COMFORT HAT / PATENT N °22SI72-19 / PATENT N° 10005-08.

Statut, intérêt et protection

Statut de la propriété : propriété privée

Illustrations



Vue générale.
Phot. Maya Bennani
IVR31_20106204497NUCA



Ensemble de deux chapeaux de clerc.
IVR31_20106204498NUCA



Marque de fabricant
(chapeau de clerc 1).
Phot. Maya Bennani
IVR31_20106204505NUCA



Marque de fabricant
(chapeau de clerc 2).
Phot. Maya Bennani
IVR31_20106204506NUCA



Chapeau de clerc.
Phot. Maya Bennani
IVR31_20106204501NUCA



Marque de fabricant
(chapeau de clerc).
Phot. Maya Bennani
IVR31_20106204504NUCA



Ensemble de deux barrettes.
Phot. Maya Bennani
IVR31_20106204499NUCA



Marque de fabricant (barrette).
Phot. Maya Bennani
IVR31_20106204503NUCA



Ensemble de deux
casquettes d'élève et bérêt.
Phot. Maya Bennani

IVR31_20106204500NUCA



Casquette d'élève.
Phot. Maya Bennani
IVR31_20106204502NUCA

Dossiers liés

Oeuvre(s) contenue(s) :

Oeuvre(s) en rapport :

Présentation du mobilier du collège Saint-Bertin (IM62002542) Nord-Pas-de-Calais, Pas-de-Calais, Saint-Omer, Ecole et collège Saint-Bertin

Auteur(s) du dossier : Maya Bennani, Audrey Malcorps, Bruno Decrock

Copyright(s) : (c) Commune de Saint-Omer ; (c) Région Hauts-de-France - Inventaire général



Vue générale.

IVR31_20106204497NUCA

Auteur de l'illustration : Maya Bennani

Date de prise de vue : 2010

(c) Ville de Saint-Omer ; (c) Région Hauts-de-France - Inventaire général
reproduction soumise à autorisation du titulaire des droits d'exploitation



Ensemble de deux chapeaux de clerc.

IVR31_20106204498NUCA

Date de prise de vue : 2010

(c) Ville de Saint-Omer ; (c) Région Hauts-de-France - Inventaire général
reproduction soumise à autorisation du titulaire des droits d'exploitation



Marque de fabricant (chapeau de clerc 1).

IVR31_20106204505NUCA

Auteur de l'illustration : Maya Bennani

Date de prise de vue : 2010

(c) Ville de Saint-Omer ; (c) Région Hauts-de-France - Inventaire général
reproduction soumise à autorisation du titulaire des droits d'exploitation



Marque de fabricant (chapeau de clerc 2).

IVR31_20106204506NUCA

Auteur de l'illustration : Maya Bennani

Date de prise de vue : 2010

(c) Ville de Saint-Omer ; (c) Région Hauts-de-France - Inventaire général
reproduction soumise à autorisation du titulaire des droits d'exploitation



Chapeau de clerc.

IVR31_20106204501NUCA

Auteur de l'illustration : Maya Bennani

Date de prise de vue : 2010

(c) Ville de Saint-Omer ; (c) Région Hauts-de-France - Inventaire général
reproduction soumise à autorisation du titulaire des droits d'exploitation



Marque de fabricant (chapeau de clerc).

IVR31_20106204504NUCA

Auteur de l'illustration : Maya Bennani

Date de prise de vue : 2010

(c) Ville de Saint-Omer ; (c) Région Hauts-de-France - Inventaire général
reproduction soumise à autorisation du titulaire des droits d'exploitation



Ensemble de deux barrettes.

IVR31_20106204499NUCA

Auteur de l'illustration : Maya Bennani

Date de prise de vue : 2010

(c) Ville de Saint-Omer ; (c) Région Hauts-de-France - Inventaire général
reproduction soumise à autorisation du titulaire des droits d'exploitation

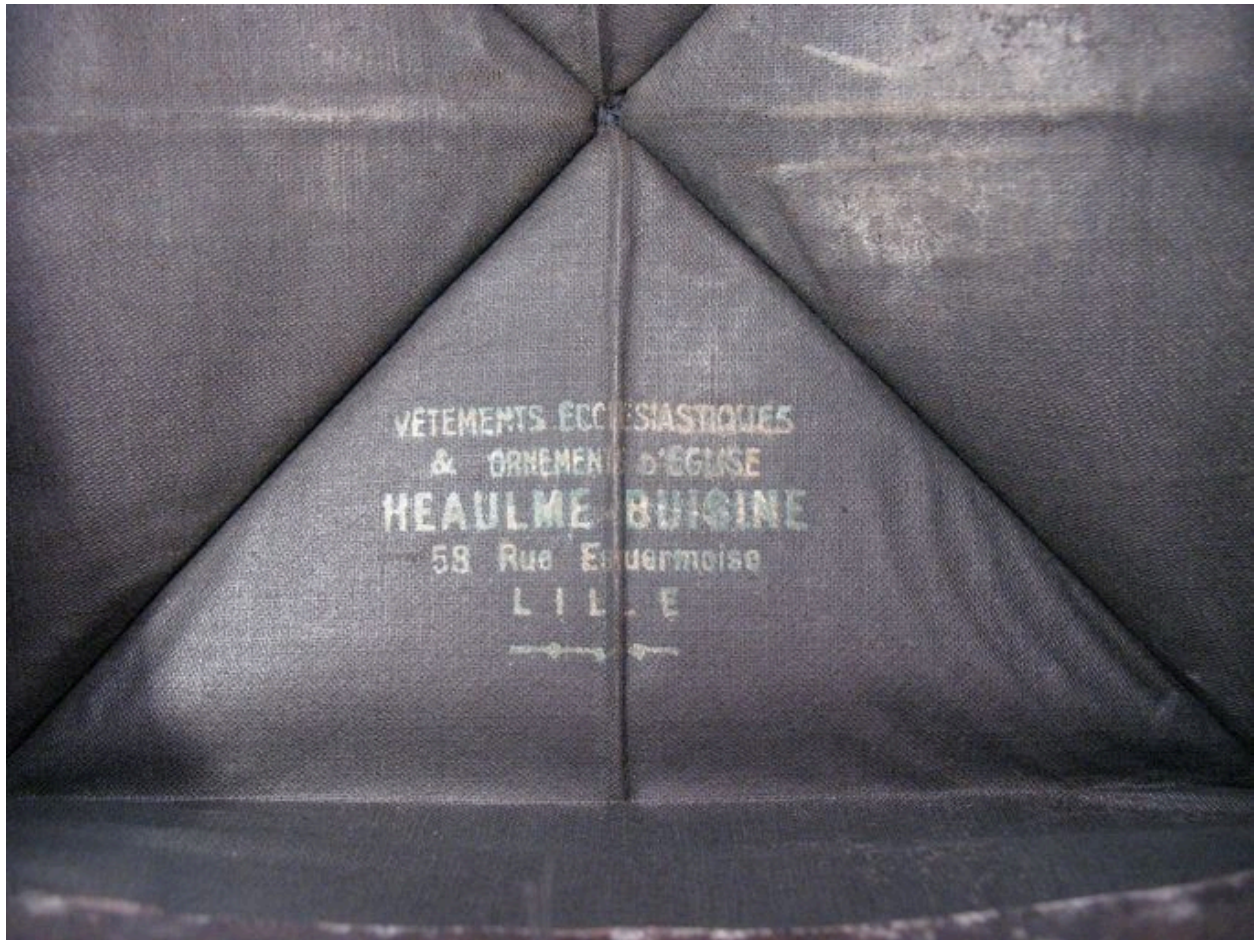

Marque de fabricant (barrette).

IVR31_20106204503NUCA

Auteur de l'illustration : Maya Bennani

Date de prise de vue : 2010

(c) Ville de Saint-Omer ; (c) Région Hauts-de-France - Inventaire général
reproduction soumise à autorisation du titulaire des droits d'exploitation



Ensemble de deux casquettes d'élève et béret.

IVR31_20106204500NUCA

Auteur de l'illustration : Maya Bennani

Date de prise de vue : 2010

(c) Ville de Saint-Omer ; (c) Région Hauts-de-France - Inventaire général
reproduction soumise à autorisation du titulaire des droits d'exploitation



Casquette d'élève.

IVR31_20106204502NUCA

Auteur de l'illustration : Maya Bennani

Date de prise de vue : 2010

(c) Ville de Saint-Omer ; (c) Région Hauts-de-France - Inventaire général
reproduction soumise à autorisation du titulaire des droits d'exploitation