

Hauts-de-France, Oise
Noyon
Ancienne cathédrale Notre-Dame, place du Parvis

Tableau : Christ en croix et les saintes femmes

Références du dossier

Numéro de dossier : IM60000198
Date de l'enquête initiale : 1987
Date(s) de rédaction : 2009
Cadre de l'étude : inventaire topographique canton de Noyon, mobilier et objets religieux
Degré d'étude : étudié

Désignation

Dénomination : tableau
Titres : Christ en croix et les saintes femmes

Compléments de localisation

Milieu d'implantation : en ville
Emplacement dans l'édifice : retable situé dans la 4e chapelle nord de la nef

Historique

Copie du 19e siècle d'un tableau de Pierre Paul Prud'hon conservé au musée du Louvre à Paris.
Période(s) principale(s) : 19e siècle
Stade de la création : copie
Auteur de l'oeuvre source : Prud'hon Pierre Paul (d'après, peintre)

Description

Toile marouflée sur bois.

Éléments descriptifs

Catégorie(s) technique(s) : peinture
Éléments structurels, forme, fonctionnement : plan, rectangulaire vertical ; non encadré

Matériaux : matériau textile (support) : peinture à l'huile, marouflé

Mesures :

Dimensions totales : h = 91,5 ; la = 63,5.

Représentations :

Christ en croix
les trois Marie

Statut, intérêt et protection

Statut de la propriété : propriété privée

Illustrations

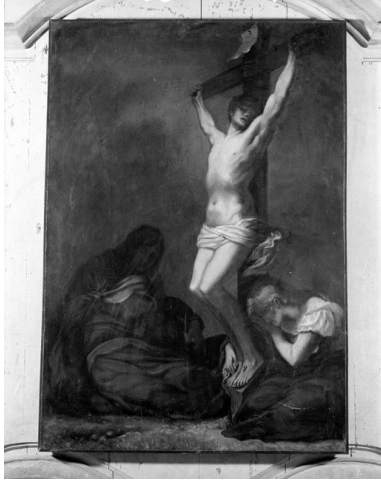

Vue générale.

Phot. Jacques Philippot
IVR22_19876000294X

Dossiers liés

Oeuvre(s) contenue(s) :

Oeuvre(s) en rapport :

Le mobilier de la cathédrale Notre-Dame (IM60000071) Hauts-de-France, Oise, Noyon, Ancienne cathédrale Notre-Dame, place du Parvis

Auteur(s) du dossier : Bertrand Fournier, Michel Hérold

Copyright(s) : (c) Région Hauts-de-France - Inventaire général ; (c) AGIR-Pic

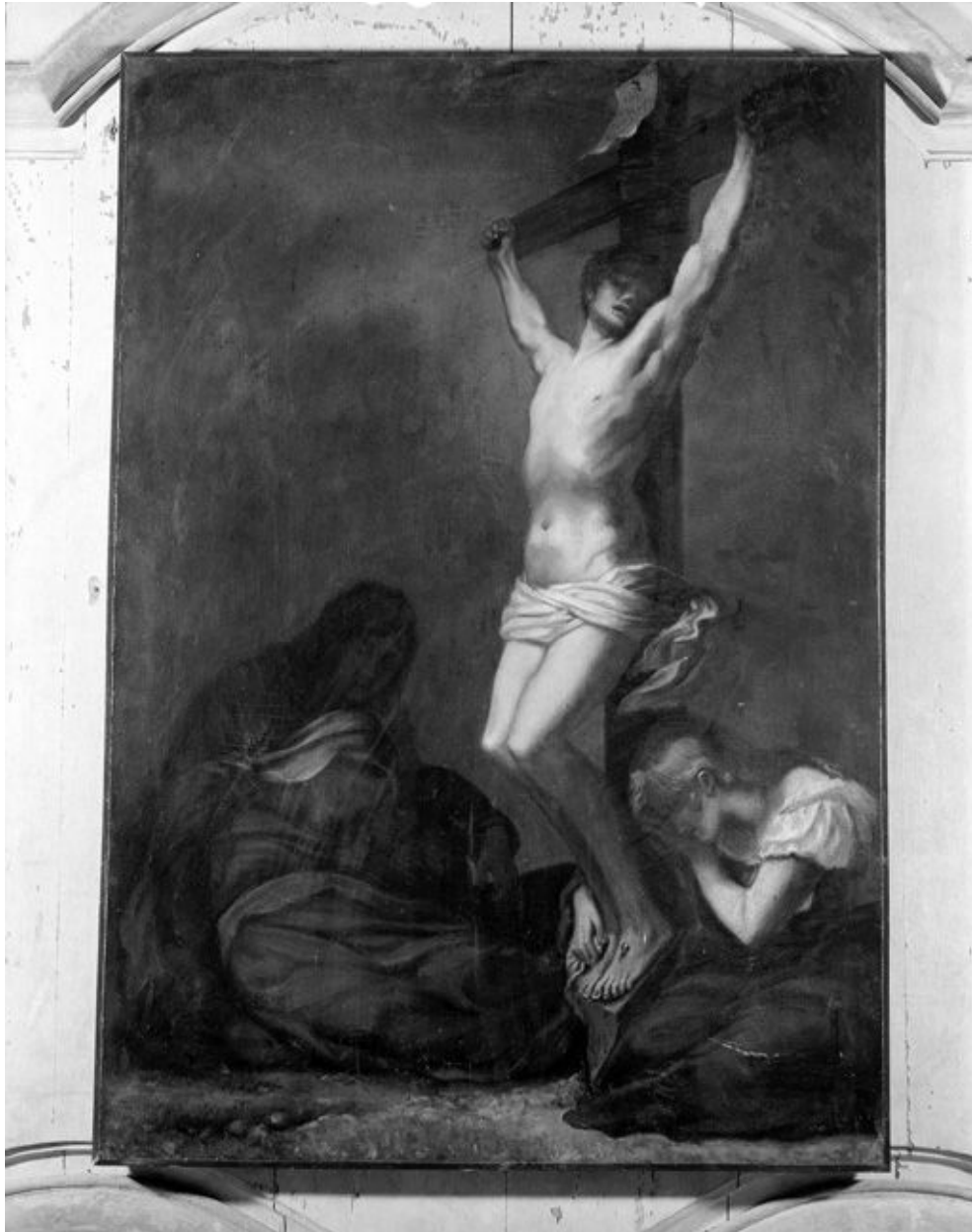

Vue générale.

IVR22_19876000294X

Auteur de l'illustration : Jacques Philippot

(c) Région Hauts-de-France - Inventaire général

reproduction soumise à autorisation du titulaire des droits d'exploitation