

Hauts-de-France, Nord
Hautmont
51 rue de la Gare

Magasin de commerce dit Aux Produits d'Espagne

Références du dossier

Numéro de dossier : IA00124389

Date de l'enquête initiale : 1992

Date(s) de rédaction : 1994, 2023

Cadre de l'étude : inventaire topographique Hautmont, enquête thématique départementale Patrimoine XXe Maubeuge et Val de Sambre

Degré d'étude : recensé

Désignation

Dénomination : magasin de commerce

Appellation : Aux Produits d'Espagne

Compléments de localisation

Milieu d'implantation : en ville

Références cadastrales : 1988, AI, 57

Historique

Commandé par M. Somain-Vicens, cet ensemble (magasin de commerce et appartement à l'étage) est attribué à l'architecte Marcel Melon (1895-1969) sur un plan daté de 1941.

Période(s) principale(s) : 2e quart 20e siècle

Dates : 1941 (daté par source)

Auteur(s) de l'oeuvre : Marcel Melon (architecte, attribution par source)

Description

Le bâtiment propose une élévation en béton et brique de parement. Pour la partie comprenant le magasin de commerce, le revêtement de la façade est en marbre et des ferronneries aux initiales des propriétaires sont apposées sur les côtés. Enfin un décor en béton est visible sur l'attique de style Art déco.

Éléments descriptifs

Matériau(x) du gros-oeuvre, mise en oeuvre et revêtement : béton ; brique

Matériau(x) de couverture : béton en couverture, verre en couverture

Étage(s) ou vaisseau(x) : rez-de-chaussée surélevé, 1 étage carré

Type(s) de couverture : terrasse

Statut, intérêt et protection

Cet édifice a été repéré dans le cadre de l'inventaire du patrimoine d'Hautmont de 1992 mais n'a pas fait l'objet d'une étude approfondie.

Statut de la propriété : propriété privée

Références documentaires

Bibliographie

- FRANCE. DRAC-Service de l'Inventaire général Nord-Pas-de-Calais. **A. Danis et M. Melon, architectes du XXe siècle dans le bassin de la Sambre, Nord**. Réd. Sophie Luchier, photos Olivier Marlard, graphisme Eddy Stein. [Lille] : Association C. Dieudonné, CAUE du Nord, cop. 1995. Non paginé [20] p. : ill. en noir et en coul., couv. ill. en coul. ; 23 cm. (Itinéraires du patrimoine, ISSN 1159-1722 ; 91).

Liens web

- Dossier d'origine numérisé. : <http://www2.culture.gouv.fr/documentation/memoire/HTML/IVR31/IA00124389/INDEX.HTM>
- A. Danis et M. Melon, architectes du XXe siècle dans le bassin de la Sambre, Nord. Réd. Sophie Luchier, photos Olivier Marlard, graphisme Eddy Stein. [Lille] : Association C. Dieudonné, CAUE du Nord, 1995. (Itinéraires du patrimoine ; 91). [consulté le 05/05/2023] : <https://s-pass.org/SPASSDATA/ALGEDIM/QOKQWR/D147/D14795.PDF>

Illustrations

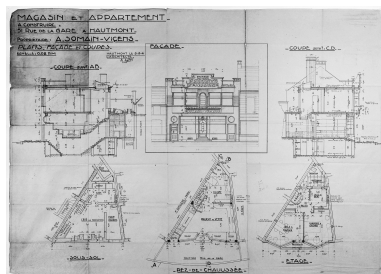

Plans, façade et coupes par Marcel Melon, architecte, 1941 (AP Melon).
Repro. Olivier Marlard
IVR31_19935900785V



Élévation antérieure.
Phot. Olivier Marlard
IVR31_19935901399VA

Dossiers liés

Oeuvre(s) contenue(s) :

Oeuvre(s) en rapport :

Ville d'Hautmont (IA00124419) Hauts-de-France, Nord, Hautmont

Auteur(s) du dossier : Lucie Grembert, Sophie Luchier

Copyright(s) : (c) Région Hauts-de-France - Inventaire général

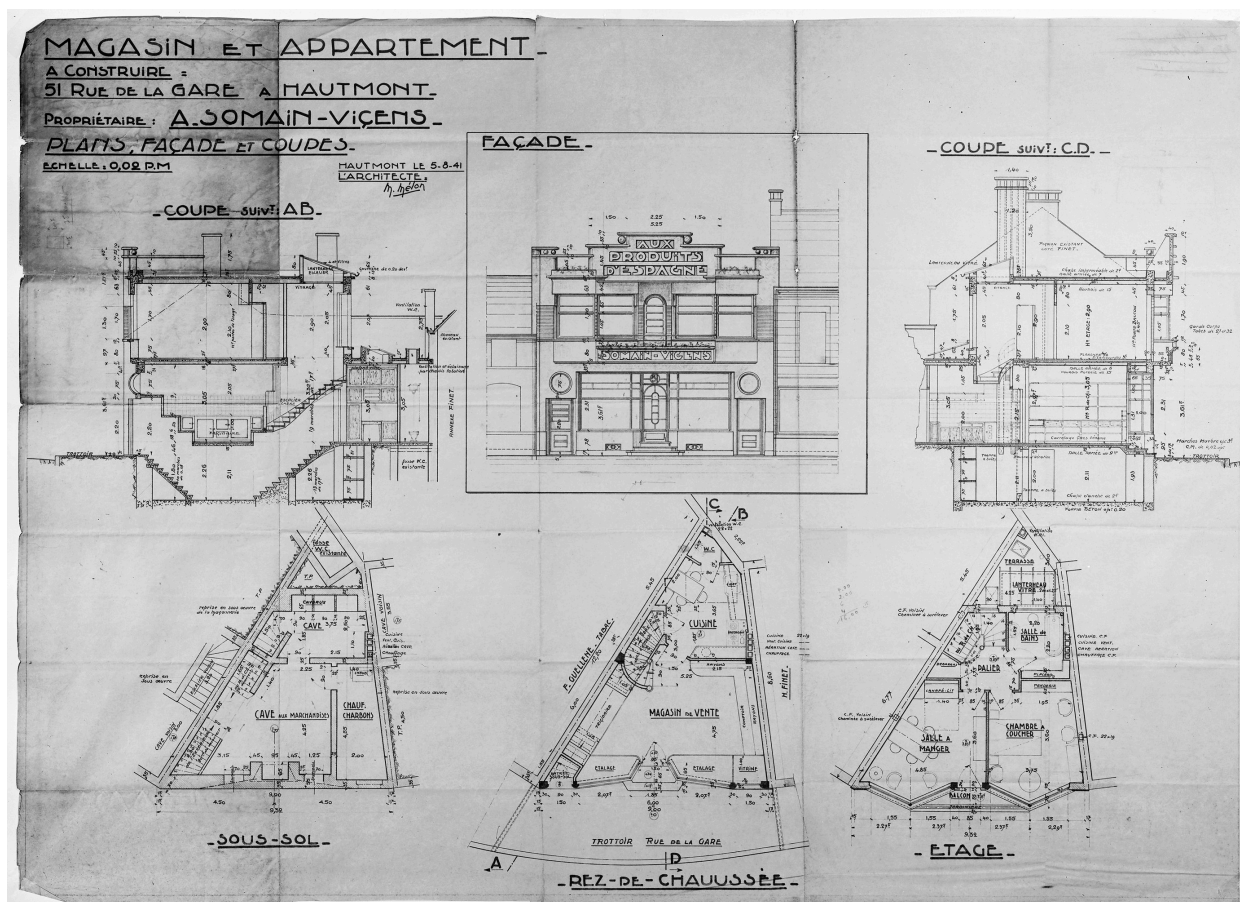

Plans, façade et coupes par Marcel Melon, architecte, 1941 (AP Melon).

IVR31_19935900785V

Auteur de l'illustration (reproduction) : Olivier Marlard

Date de prise de vue : 1992

(c) Région Hauts-de-France - Inventaire général

reproduction soumise à autorisation du titulaire des droits d'exploitation



Élévation antérieure.

IVR31_19935901399VA

Auteur de l'illustration : Olivier Marlard

Date de prise de vue : 1993

(c) Région Hauts-de-France - Inventaire général
reproduction soumise à autorisation du titulaire des droits d'exploitation