

Hauts-de-France, Somme
Bertangles
5 rue d' Amiens

Ancien café à Bertangles

Références du dossier

Numéro de dossier : IA80002541
Date de l'enquête initiale : 2002
Date(s) de rédaction : 2002
Cadre de l'étude : inventaire topographique Amiens métropole
Degré d'étude : repéré

Désignation

Dénomination : café
Destinations successives : café, maison
Parties constituantes non étudiées : cour, grange, logement

Compléments de localisation

Milieu d'implantation : en village
Références cadastrales : 1810. A 411, 413 ; 2002, AA, 62

Historique

Le logis apparaît sur le cadastre napoléonien levé vers 1810, qui figure un bâtiment de plan allongé implanté perpendiculairement à la voie au nord de la parcelle et une dépendance en retour d'équerre. Les matrices cadastrales conservées aux archives départementales signalent la démolition de cette dépendance en 1839.

La dépendance en pan de bois, au sud de la cour, a été construite au 19^e siècle (analyse stylistique).

Période(s) principale(s) : 1^{er} quart 19^e siècle (?)

Période(s) secondaire(s) : 2^e moitié 19^e siècle

Description

Édifice construit en parcelle traversante, implanté perpendiculairement à l'alignement de la voie. Le corps principal à étage carré sur rez-de-chaussée surélevé est accessible par un escalier extérieur à deux volées opposées. Construit en briques (?) masquées par un enduit, il est couvert d'ardoises. Une corniche à modillons est visible sous la base du toit à croupes. La façade ouest (sur rue) présente 3 travées avec un accès centré couronné d'un auvent ; la façade sud (sur cour) compte 4 travées avec un accès désaxé.

Une dépendance, au sud de la cour, est construite en pan de bois hourdé en torchis et couvert d'ardoises. La façade sud est masquée par un bardage de tôle ondulée.

Éléments descriptifs

Matériau(x) du gros-oeuvre, mise en oeuvre et revêtement : brique enduit (?) ; bois, pan de bois ; torchis ; essentage de tôle

Matériau(x) de couverture : ardoise

Étage(s) ou vaisseau(x) : rez-de-chaussée surélevé, 1 étage carré

Statut, intérêt et protection

Le logis et la dépendance qui le prolonge à l'est, visibles sur le cadastre napoléonien, peuvent être datés du début du 19^e siècle, comme le suggère également l'implantation perpendiculaire à la voie pour bénéficier d'une orientation au sud.

La présence d'un escalier extérieur, accolé à la façade sur rue, indique qu'il a été réorienté au cours du 19e siècle. La dépendance construite au sud de la parcelle est postérieure.

Statut de la propriété : propriété privée

Références documentaires

Documents figurés

- Bertangles. Plan cadastral. Section A (DGI).

Illustrations

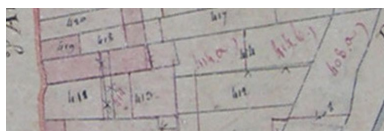

Extrait du cadastre
napoléonien (DGI).
Phot. Isabelle Barbedor
IVR22_20038010328NUCA



Vue générale.
Phot. Thierry Lefébure
IVR22_20038000270NUCA

Dossiers liés

Dossiers de synthèse :

Architecture commerciale (IA80002351)

Oeuvre(s) contenue(s) :

Oeuvre(s) en rapport :

Le village de Bertangles (IA80002428) Hauts-de-France, Somme, Bertangles

Auteur(s) du dossier : Isabelle Barbedor

Copyright(s) : (c) Région Hauts-de-France - Inventaire général

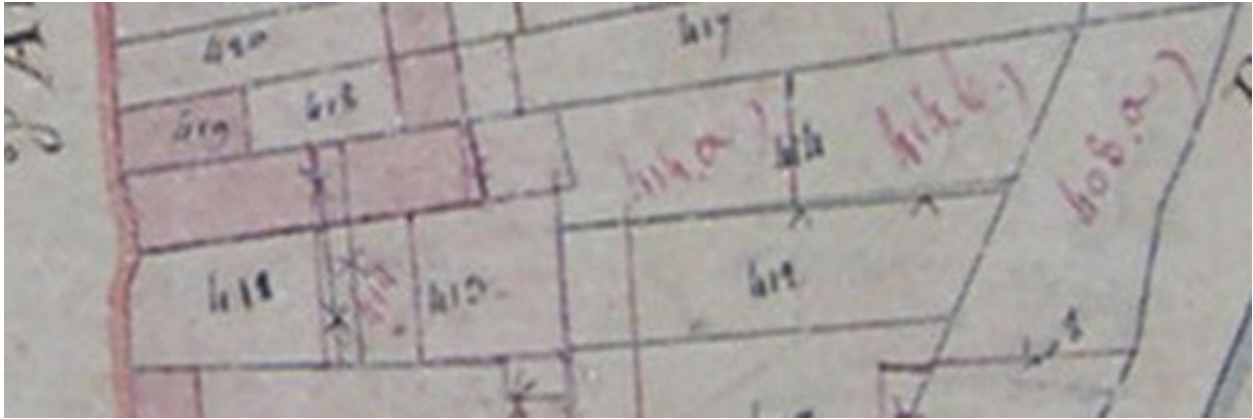

Extrait du cadastre napoléonien (DGI).

IVR22_20038010328NUCA

Auteur de l'illustration : Isabelle Barbedor

(c) Région Hauts-de-France - Inventaire général ; (c) Ministère des finances
reproduction soumise à autorisation du titulaire des droits d'exploitation



Vue générale.

IVR22_20038000270NUCA

Auteur de l'illustration : Thierry Lefebure

(c) Région Hauts-de-France - Inventaire général

reproduction soumise à autorisation du titulaire des droits d'exploitation