

Hauts-de-France, Aisne  
La Neuville-lès-Dorengt  
Eglise paroissiale Saint-Rémi, rue de Verdun

## Tableau : le Reniement de saint Pierre

### Références du dossier

Numéro de dossier : IM02000882  
Date de l'enquête initiale : 1993  
Date(s) de rédaction : 1995  
Cadre de l'étude : inventaire topographique canton du Nouvion-en-Thiérache, mobilier et objets religieux  
Degré d'étude : étudié

### Désignation

Dénomination : tableau  
Titres : Reniement de saint Pierre (le)

### Compléments de localisation

Milieu d'implantation : en village  
Emplacement dans l'édifice : mur nord du choeur

### Historique

Période(s) principale(s) : 4e quart 19e siècle  
Dates : 1897  
Stade de la création : pièce originale de peinture  
Auteur(s) de l'oeuvre : Lavergne (peintre)

### Description

Cadre rapporté en bois peint (noir et faux or).

### Éléments descriptifs

Catégorie(s) technique(s) : peinture  
Éléments structurels, forme, fonctionnement : plan, rectangulaire vertical

Matériaux : matériau textile (support) : peinture à l'huile

Mesures :

h = 145 ; la = 111,5 ; mesures à l'ouverture du cadre ; #épaisseur du cadre : 9,5

Représentations :

scène biblique ; Reniement de saint Pierre

source : selon Luc XXII 61

Inscriptions & marques : inscription concernant l'iconographie (peint, sur cartel), inscription concernant l'auteur (peint, sur cartel), inscription concernant le donateur (peint, sur cartel), date (peint, sur cartel)

Précisions et transcriptions :

inscription fixée sur la partie inférieure du cadre : LE RENIEMENT DE SAINT PIERRE, PAR MR LAVERGNE/ENVOI DE L'ETAT 1897

### État de conservation

Craquelures sur l'ensemble de la couche picturale, à l'exception des zones les plus claires

### Statut, intérêt et protection

L'intégralité du dossier est consultable au centre de documentation de l'Inventaire du Patrimoine culturel à Amiens.

Intérêt de l'œuvre : à signaler

Statut de la propriété : propriété de la commune

### Illustrations

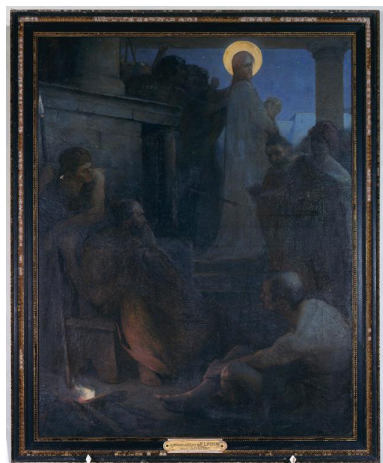

Vue générale.

Phot. Thierry Lefébure  
IVR22\_19930200777VA

### Dossiers liés

**Oeuvre(s) contenue(s) :**

**Oeuvre(s) en rapport :**

Le mobilier de l'église paroissiale Saint-Rémi de La Neuville-lès-Dorengt (IM02001098) Hauts-de-France, Aisne, La Neuville-lès-Dorengt, Eglise paroissiale Saint-Rémi, rue de Verdun

Auteur(s) du dossier : Christiane Riboulleau, Bernadette Demetz

Copyright(s) : (c) Région Hauts-de-France - Inventaire général ; (c) Département de l'Aisne ; (c) AGIR-Pic



Vue générale.

IVR22\_19930200777VA

Auteur de l'illustration : Thierry Lefébure

(c) Ministère de la culture - Inventaire général ; (c) Département de l'Aisne ; (c) AGIR-Pic  
reproduction soumise à autorisation du titulaire des droits d'exploitation