

Hauts-de-France, Nord
Hautmont
rue Marcel-Aimé

Bains-douches d'Hautmont (détruits)

Références du dossier

Numéro de dossier : IA00124368

Date de l'enquête initiale : 1992

Date(s) de rédaction : 1994, 2023

Cadre de l'étude : inventaire topographique Hautmont, enquête thématique départementale Patrimoine XXe Maubeuge et Val de Sambre

Degré d'étude : recensé

Désignation

Dénomination : bains douches

Compléments de localisation

Milieu d'implantation : en ville

Références cadastrales : 1988, AI, 50

Historique

Le projet de Léon Perreau, architecte de la Société des Bains-Douches, Lavoirs et Travaux Municipaux de Paris en 1912, n'est pas retenu. Les travaux sont entrepris en 1932 sous la direction de l'architecte Henri Lafitte (1888-1966) et terminés en 1936.

Période(s) principale(s) : 2e quart 20e siècle

Dates : 1932 (daté par source)

Auteur(s) de l'oeuvre : Henri Lafitte (architecte, attribution par travaux historiques)

Description

Éléments descriptifs

Matériau(x) du gros-oeuvre, mise en oeuvre et revêtement : béton ; enduit

Matériau(x) de couverture : tôle ondulée

Étage(s) ou vaisseau(x) : rez-de-chaussée, 1 étage carré

Type(s) de couverture : appentis

Typologies et état de conservation

État de conservation : détruit après inventaire

Statut, intérêt et protection

Cet édifice a été repéré dans le cadre de l'inventaire du patrimoine d'Hautmont de 1992 mais n'a pas fait l'objet d'une étude approfondie.

Statut de la propriété : propriété publique

Liens web

- Dossier d'origine numérisé. : <http://www2.culture.gouv.fr/documentation/memoire/HTML/IVR31/IA00124368/INDEX.HTM>

Illustrations

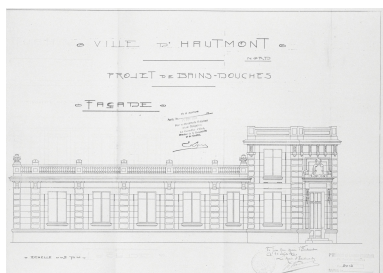

Projet de bains-douches (façade) dressé par la Société de Bains-Douches, Lavoirs et Travaux municipaux, Paris, Léon Perreau architecte, 1912 (non réalisé) (AD Nord ; série O 285/176).
Repro. Olivier Marlard
IVR31_19925901254X

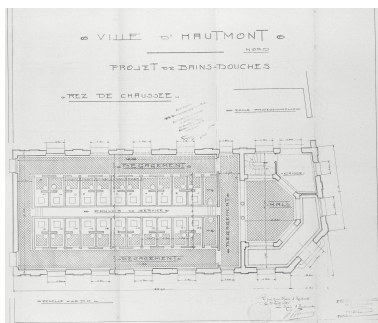

Projet de bains-douches (rez-de-chaussée) dressé par la Société de Bains-Douches, Lavoirs et Travaux municipaux, Paris, Léon Perreau architecte, 1912 (non réalisé) (AD Nord ; série O 285/176).
Repro. Olivier Marlard
IVR31_19925901256X

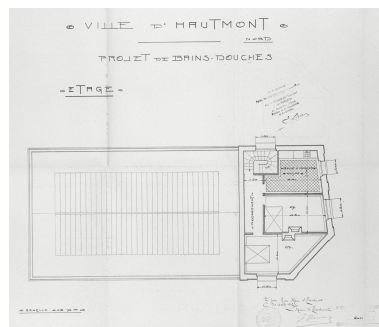

Projet de bains-douches (étage) dressé par la Société de Bains-Douches, Lavoirs et Travaux municipaux, Paris, Léon Perreau architecte, 1912 (non réalisé) (AD Nord ; série O 285/176).
Repro. Olivier Marlard
IVR31_19925901255X

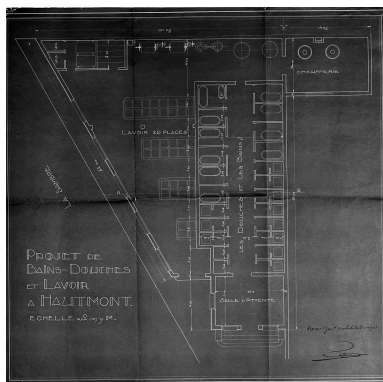

Projet de bains douches réalisé par Léon Perreau, architecte, 1929 (AC Hautmont ; dossier bains-douches).
Repro. Olivier Marlard
IVR31_19935900195V



Vue générale des bains-douches.
Phot. Olivier Marlard
IVR31_19925901948V

Dossiers liés

Oeuvre(s) contenue(s) :

Oeuvre(s) en rapport :

Ville d'Hautmont (IA00124419) Hauts-de-France, Nord, Hautmont

Auteur(s) du dossier : Lucie Grembert, Sophie Luchier

Copyright(s) : (c) Région Hauts-de-France - Inventaire général

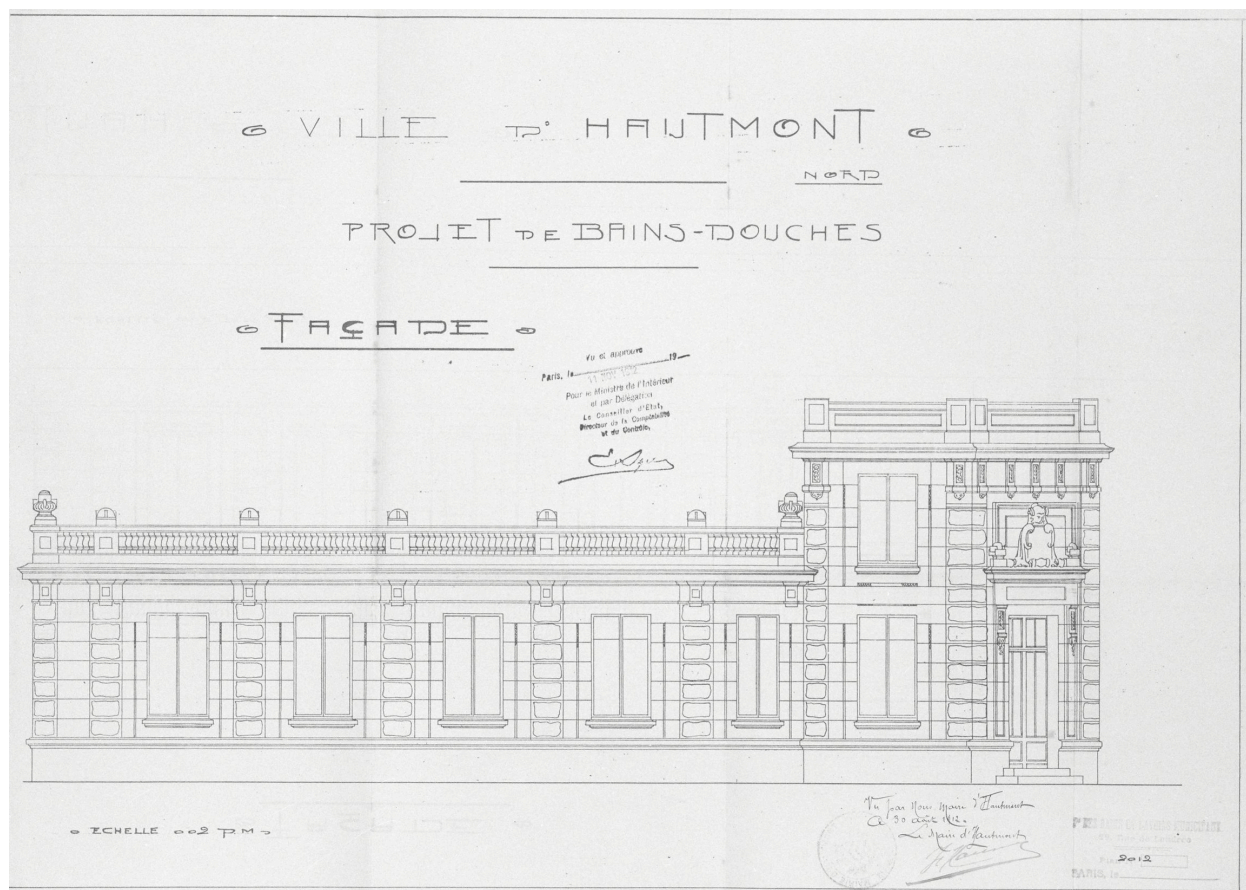

Projet de bains-douches (façade) dressé par la Société de Bains-Douches, Lavoirs et Travaux municipaux, Paris, Léon Perreau architecte, 1912 (non réalisé) (AD Nord ; série O 285/176).

IVR31_19925901254X

Auteur de l'illustration (reproduction) : Olivier Marlard

Date de prise de vue : 1992

(c) Région Hauts-de-France - Inventaire général ; (c) Département du Nord - Archives départementales
reproduction soumise à autorisation du titulaire des droits d'exploitation

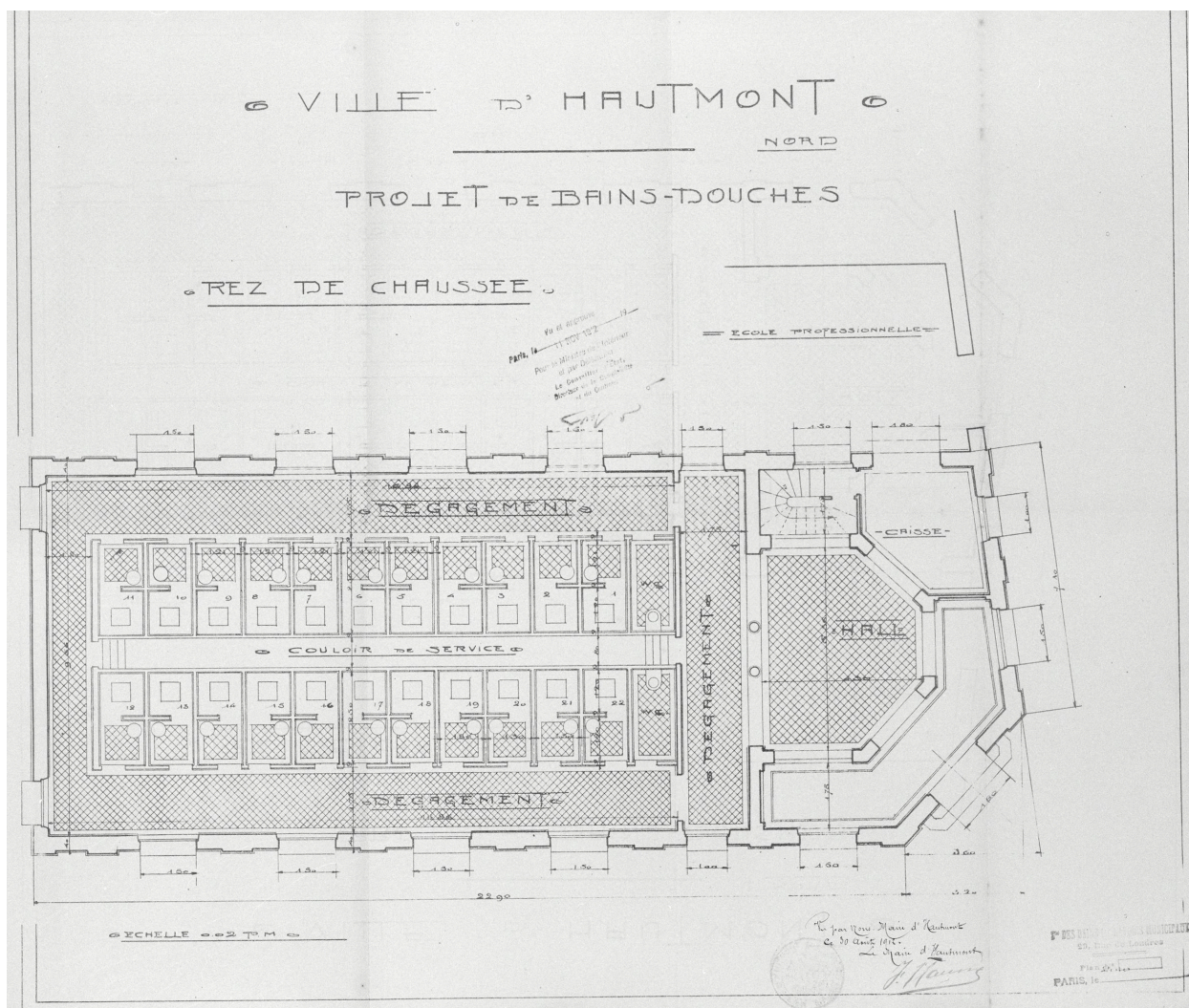

Projet de bains-douches (rez-de-chaussée) dressé par la Société de Bains-Douches, Lavoirs et Travaux municipaux, Paris, Léon Perreau architecte, 1912 (non réalisé) (AD Nord ; série O 285/176).

IVR31_19925901256X

Auteur de l'illustration (reproduction) : Olivier Marlard

Date de prise de vue : 1992

(c) Région Hauts-de-France - Inventaire général ; (c) Département du Nord - Archives départementales
reproduction soumise à autorisation du titulaire des droits d'exploitation

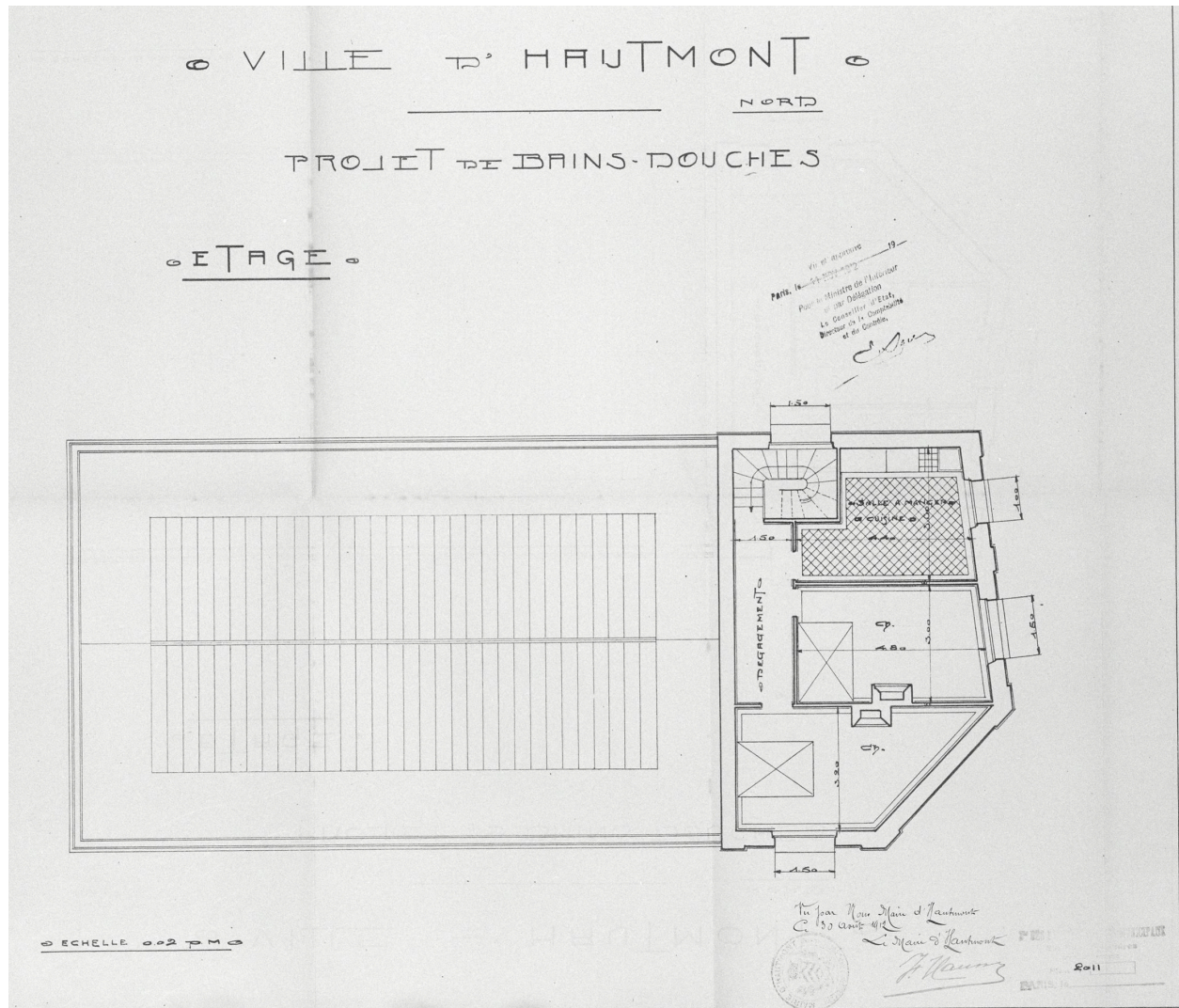

Projet de bains-douches (étage) dressé par la Société de Bains-Douches, Lavoirs et Travaux municipaux, Paris, Léon Perreau architecte, 1912 (non réalisé) (AD Nord ; série O 285/176).

IVR31_19925901255X

Auteur de l'illustration (reproduction) : Olivier Marlard

Date de prise de vue : 1992

(c) Région Hauts-de-France - Inventaire général ; (c) Département du Nord - Archives départementales
reproduction soumise à autorisation du titulaire des droits d'exploitation

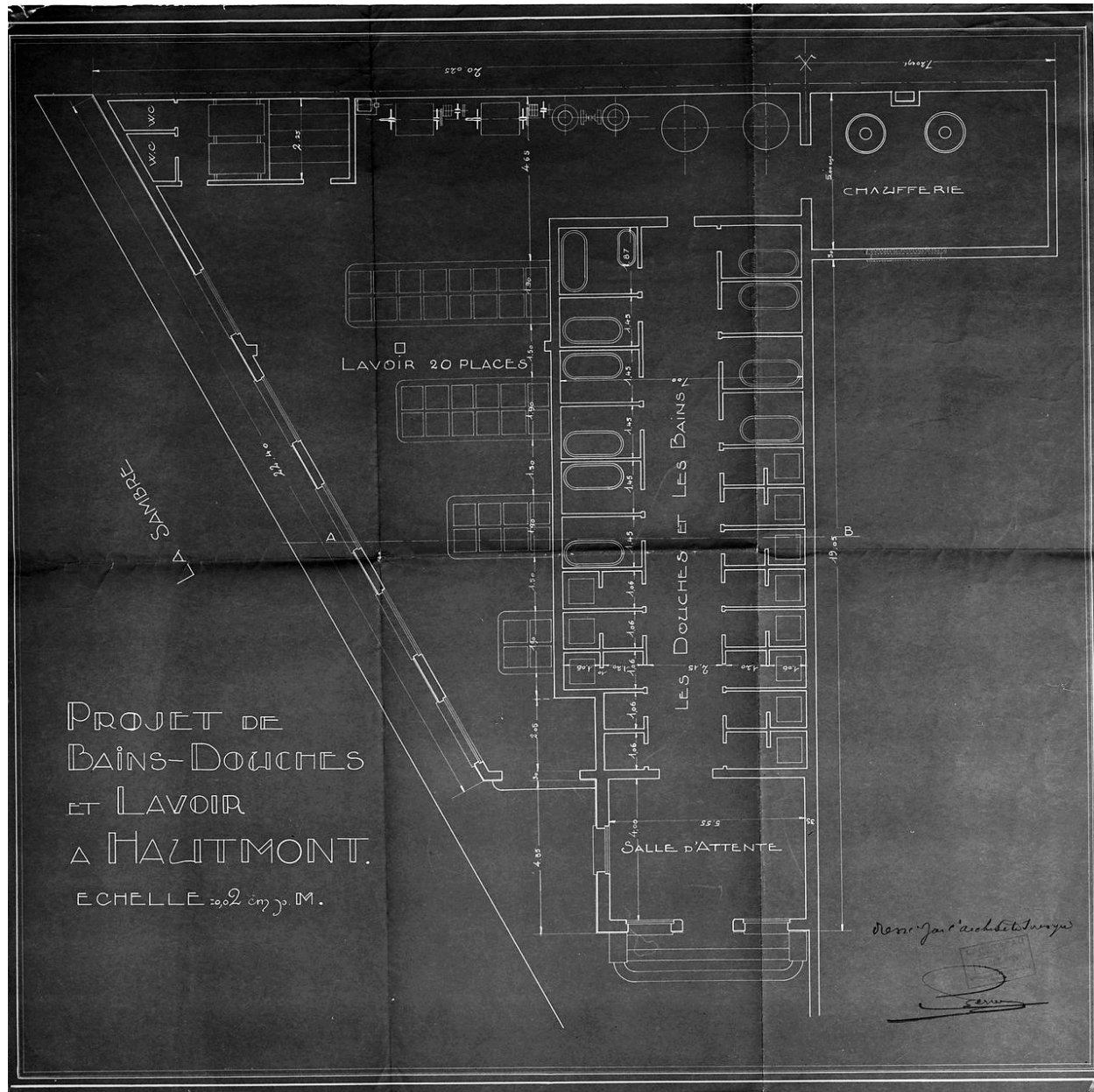

Projet de bains douches réalisé par Léon Perreau, architecte, 1929 (AC Hautmont ; dossier bains-douches).

IVR31_19935900195V

Auteur de l'illustration (reproduction) : Olivier Marlard

Date de prise de vue : 1993

(c) Région Hauts-de-France - Inventaire général ; (c) Commune de Hautmont
reproduction soumise à autorisation du titulaire des droits d'exploitation



Vue générale des bains-douches.

IVR31_19925901948V

Auteur de l'illustration : Olivier Marlard

Date de prise de vue : 1992

(c) Région Hauts-de-France - Inventaire général
reproduction soumise à autorisation du titulaire des droits d'exploitation