

Hauts-de-France, Oise
Beauvais
cathédrale Saint-Pierre

Coquille de baptême

Références du dossier

Numéro de dossier : IM60000437
Date de l'enquête initiale : 1995
Date(s) de rédaction : 1995, 2014
Cadre de l'étude : mobilier et objets religieux la cathédrale de Beauvais
Degré d'étude : étudié

Désignation

Dénomination : coquille de baptême

Compléments de localisation

Milieu d'implantation : en ville
Emplacement dans l'édifice : dans le trésor

Historique

Malgré son style très classique, la coquille de baptême pourrait être plus tardive. Elle porte un poinçon qui pourrait être celui de l'orfèvre lyonnais Paul Vissac dont le poinçon est insculpé le 9 janvier 1928.

Période(s) principale(s) : 19e siècle, 20e siècle (?)
Auteur(s) de l'oeuvre : Paul Vissac (orfèvre, ?)

Description

La coquille de baptême, en laiton argenté est un récipient en forme de coquille sur lequel prend place un décor rapporté et gravé. Elle possède une poignée.

Éléments descriptifs

Catégorie(s) technique(s) : orfèvrerie

Matériaux : laiton fondu, argenté, gravé, décor rapporté

Mesures :

Dimensions totales : l = 12 ; la = 8.

Représentations :

Une croix accompagnée de roseaux se trouve sur la face de la coquille ; le manche et le revers se composent d'une double branche à feuillage.

Inscriptions & marques : poinçon de maître (imprimé, sur l'oeuvre)

Précisions et transcriptions :

Poinçon de maître : PV dans un carré.

État de conservation

L'argenterie est usée et la poignée a été ressoudée.

Statut, intérêt et protection

Statut de la propriété : propriété publique

Illustrations



Vue de face.
Phot. Laurent Jumel
IVR22_19956000242X

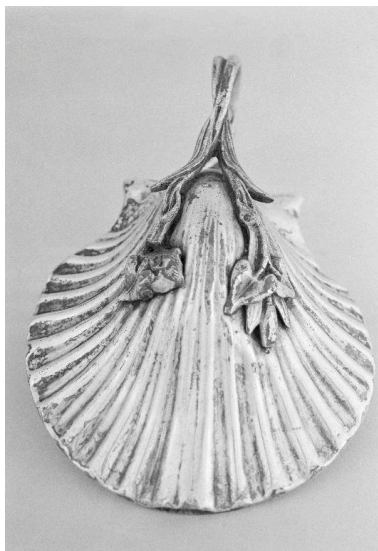

Vue du revers.
Phot. Laurent Jumel
IVR22_19956000240X

Dossiers liés

Oeuvre(s) contenue(s) :

Oeuvre(s) en rapport :

Le mobilier de la cathédrale Saint-Pierre de Beauvais (IM60000772) Hauts-de-France, Oise, Beauvais

Auteur(s) du dossier : Nicolas Dejardin, Aline Magnien, Léa Vernier

Copyright(s) : (c) Région Hauts-de-France - Inventaire général



Vue de face.

IVR22_19956000242X

Auteur de l'illustration : Laurent Jumel

(c) Ministère de la culture - Inventaire général ; (c) AGIR-Pic
reproduction soumise à autorisation du titulaire des droits d'exploitation

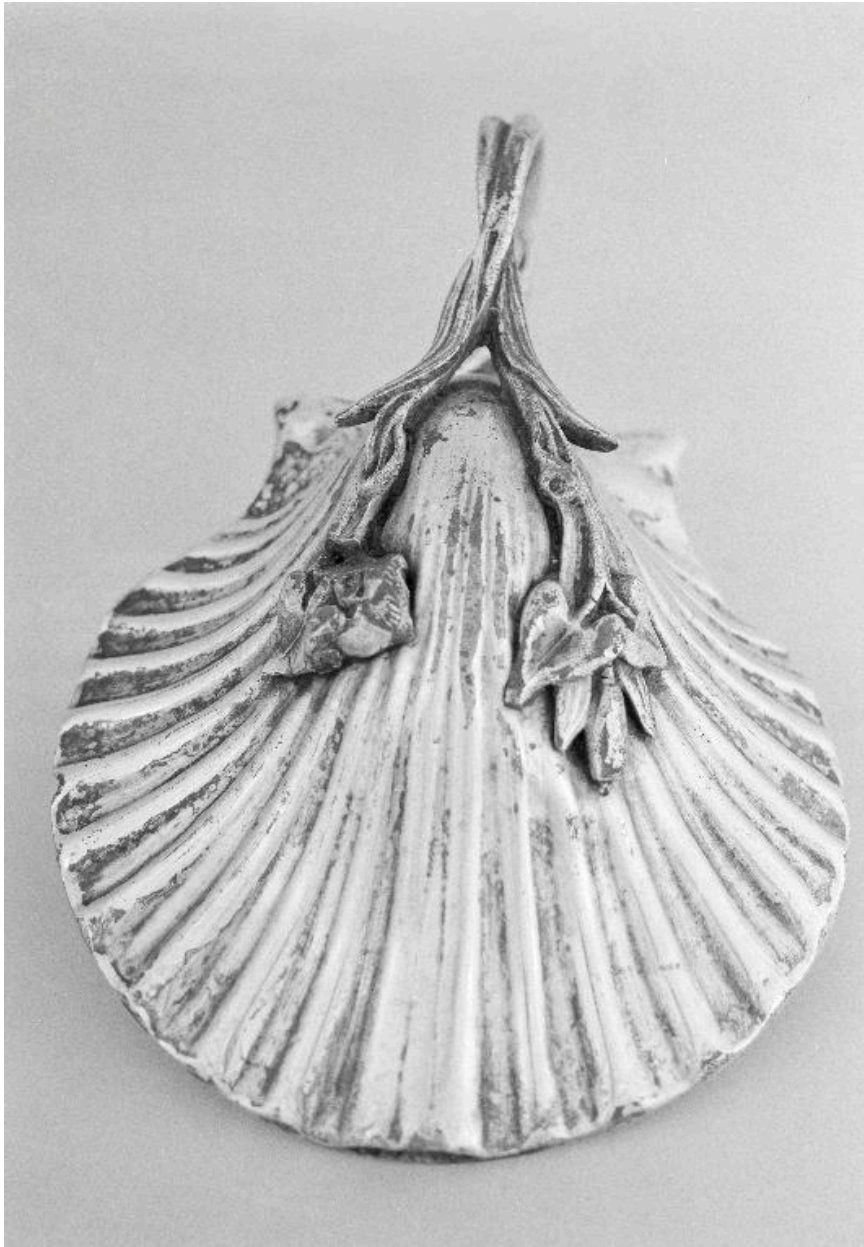

Vue du revers.

IVR22_19956000240X

Auteur de l'illustration : Laurent Jumel

(c) Ministère de la culture - Inventaire général ; (c) AGIR-Pic
reproduction soumise à autorisation du titulaire des droits d'exploitation