

Hauts-de-France, Somme
Cayeux-sur-Mer
Brighton
21 rue des Marchands, avenue Victor-Hugo

Maison

Références du dossier

Numéro de dossier : IA80001606
Date de l'enquête initiale : 2002
Date(s) de rédaction : 2004
Cadre de l'étude : patrimoine de la villégiature la Côte picarde
Degré d'étude : repéré

Désignation

Dénomination : maison
Parties constituantes non étudiées : jardin, garage

Compléments de localisation

Milieu d'implantation : en écart
Références cadastrales : 1988, AD, 108

Historique

Maison construite au cours du 1er quart du 20e siècle. Un garage dans-oeuvre ainsi qu'une extension latérale dont la fonction n'a pu être identifiée ont été ajoutés à une date indéterminée.

Période(s) principale(s) : 1er quart 20e siècle

Description

Edifice établi sur une petite parcelle d'angle. De plan massé avec trois travées en façade et entrée médiane, la construction est couverte en matériau synthétique d'un toit brisé. Le gros-oeuvre, en brique, est recouvert d'un badigeon. Chaque travée est amortie par une fenêtre de lucarne couverte d'un fronton cintré en bois. La porte d'entrée est protégée par un auvent fermé formant porche hors-oeuvre. Un garage occupe le sous-sol semi enterré.

Éléments descriptifs

Matériau(x) du gros-oeuvre, mise en oeuvre et revêtement : brique ; badigeon
Matériau(x) de couverture : matériau synthétique en couverture
Étage(s) ou vaisseau(x) : sous-sol, rez-de-chaussée surélevé, étage de comble
Type(s) de couverture : toit à longs pans brisés ; croupe brisée

Statut, intérêt et protection

Statut de la propriété : propriété privée

Références documentaires

Documents figurés

- **116 - Cayeux-sur-Mer. Brighton, vue panoramique**, carte postale, par Les Galeries cayolaises éditeur, 1er quart 20e siècle (coll. part.).

Illustrations



La maison, à gauche, carte postale,
1er quart 20e siècle (coll. part.).
Phot. Monnehay-Vulliet Marie-Laure
IVR22_20058000505XAB



Vue d'ensemble.
Phot. Elisabeth Justome
IVR22_20048001597NUCA



Détail de l'extension latérale.
Phot. Elisabeth Justome
IVR22_20048001598NUCA

Dossiers liés

Dossiers de synthèse :

Les maisons et les immeubles de l'agglomération balnéaire de Cayeux-sur-Mer (IA80001309) Hauts-de-France, Somme, Cayeux-sur-Mer

Oeuvre(s) contenue(s) :

Oeuvre(s) en rapport :

La station balnéaire de Brighton à Cayeux-sur-mer (IA80001222) Hauts-de-France, Somme, Cayeux-sur-Mer, Brighton

Auteur(s) du dossier : Elisabeth Justome

Copyright(s) : (c) Région Hauts-de-France - Inventaire général ; (c) Département de la Somme ; (c) SMACOPI

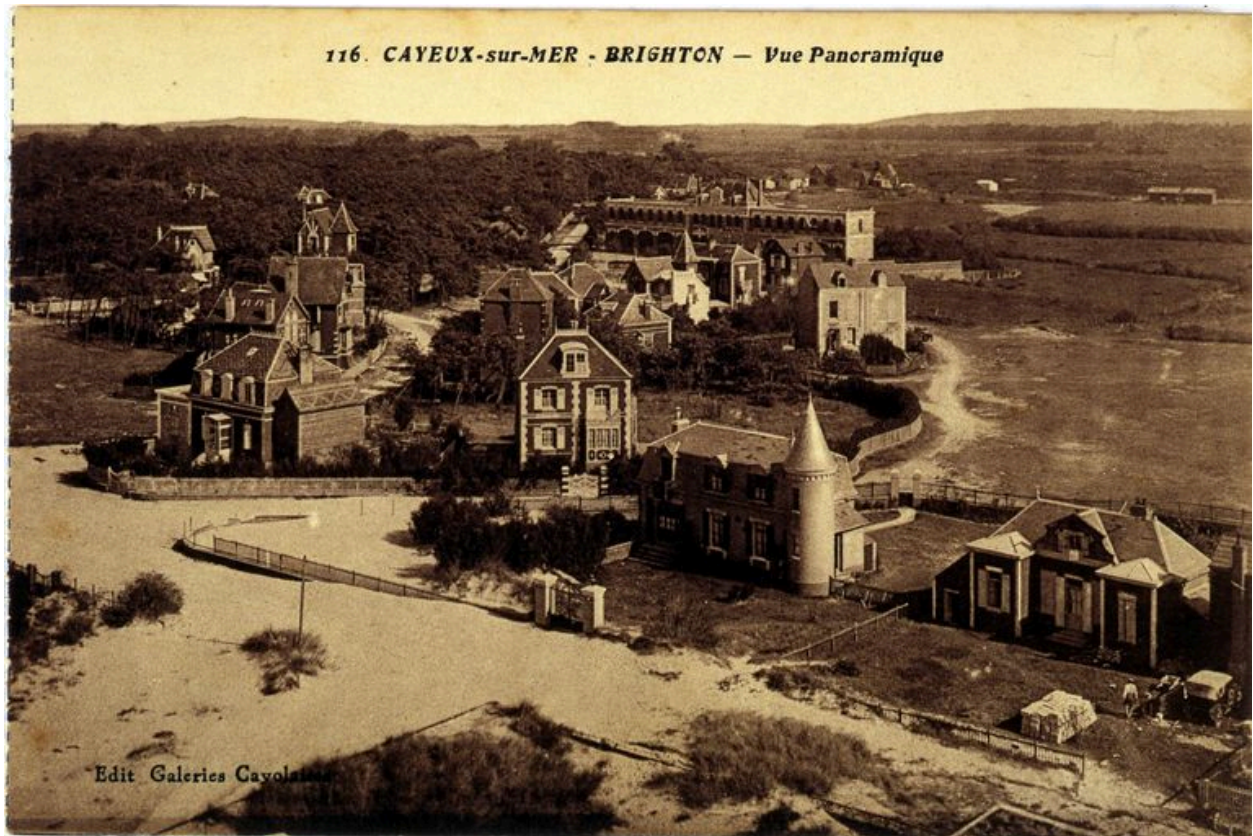

La maison, à gauche, carte postale, 1er quart 20e siècle (coll. part.).

IVR22_20058000505XAB

Auteur de l'illustration : Monnehay-Vulliet Marie-Laure

(c) Ministère de la culture - Inventaire général ; (c) Département de la Somme ; (c) SMACOPI ; (c) AGIR-Pic
reproduction soumise à autorisation du titulaire des droits d'exploitation



Vue d'ensemble.

IVR22_20048001597NUCA

Auteur de l'illustration : Elisabeth Justome

(c) Région Hauts-de-France - Inventaire général ; (c) Département de la Somme ; (c) SMACOPI
reproduction soumise à autorisation du titulaire des droits d'exploitation



Détail de l'extension latérale.

IVR22_20048001598NUCA

Auteur de l'illustration : Elisabeth Justome

(c) Région Hauts-de-France - Inventaire général ; (c) Département de la Somme ; (c) SMACOPI
reproduction soumise à autorisation du titulaire des droits d'exploitation