

Hauts-de-France, Aisne
Landouzy-la-Ville
la Cense-des-Nobles

Aiguière de communion

Références du dossier

Numéro de dossier : IM02001943

Date de l'enquête initiale : 1998

Date(s) de rédaction : 2000

Cadre de l'étude : inventaire topographique canton d'Aubenton, mobilier et objets religieux

Degré d'étude : étudié

Désignation

Dénomination : aiguière de communion

Compléments de localisation

Milieu d'implantation : en écart

Historique

Cette aiguière de communion, utilisée pour contenir et verser dans les coupes de communion le vin nécessaire à la communion sous les deux espèces, est probablement le seul élément subsistant d'une paire, les aiguières étant généralement utilisées par paire. Sa forme et son décor végétal dérivent de modèles de la Renaissance mais aussi du 17^e siècle. Ce décor tranche sur la sévérité et l'austérité des autres objets de culte protestant conservés dans le temple de Landouzy-la-Ville. L'aiguière de communion ne comporte aucune inscription ou marque d'orfèvre permettant d'en identifier la provenance ou l'auteur. Le décor de rang de perles est proche de celui de l'aiguière et du bassin de baptême.

Période(s) principale(s) : 4^e quart 19^e siècle

Description

L'oeuvre est en métal argenté. Composée de plusieurs éléments dont l'anse qui est soudée au col et au corps central de l'aiguière, celle-ci comporte un décor en relief dans la masse et rapporté sur l'anse. Le col ainsi que le pied sont également ornés d'un décor en relief dans la masse. Les rangs de perles sur le pied sont rapportés.

Éléments descriptifs

Catégorie(s) technique(s) : orfèvrerie

Éléments structurels, forme, fonctionnement : à poser ; plan, circulaire ; élévation, galbé

Matériaux : métal (en plusieurs éléments) : argenté, décor en relief, décor dans la masse, décor rapporté

Mesures :

h = 29,5 ; la = 17,5 ; d = 8. Dimensions totales : h = 29,5 ; la = 17,5 ; d = 8. Le diamètre est celui du pied.

Représentations :

ornement à forme végétale: feuille d'acanthé: rinceau, rai de coeur

ornementation: à perles

Le pied est orné de rangs de perles. Le col est orné d'une frise de rais-de-coeur. L'anse comporte un décor de rinceaux de feuilles d'acanthé.

Statut, intérêt et protection

Statut de la propriété : propriété de la commune

Illustrations

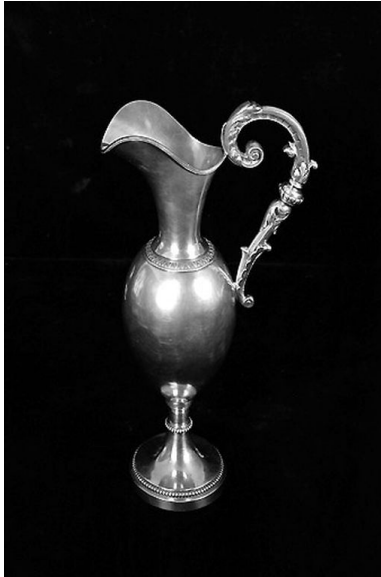

Vue générale.
Phot. Franck Bürjes
IVR22_19990202868X

Dossiers liés

Oeuvre(s) contenue(s) :

Oeuvre(s) en rapport :

Le mobilier du temple de protestants (IM02001935) Hauts-de-France, Aisne, Landouzy-la-Ville, la Cense-des-Nobles

Auteur(s) du dossier : Xavier-Philippe Guiochon

Copyright(s) : (c) Région Hauts-de-France - Inventaire général

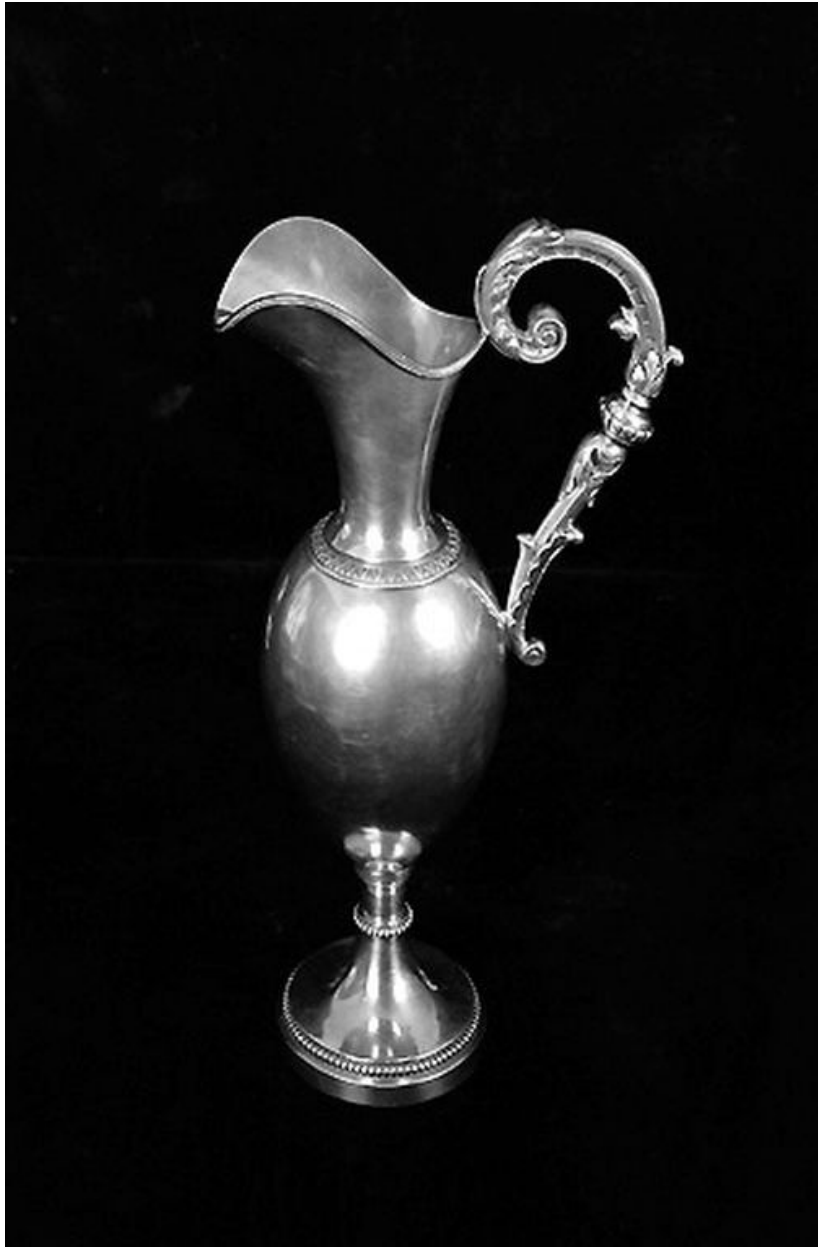

Vue générale.

IVR22_19990202868X

Auteur de l'illustration : Franck Bürjes

(c) Ministère de la culture - Inventaire général ; (c) Département de l'Aisne ; (c) AGIR-Pic
reproduction soumise à autorisation du titulaire des droits d'exploitation