

Hauts-de-France, Somme  
Driencourt  
1 rue de Tincourt

## Mairie-école de Driencourt

### Références du dossier

Numéro de dossier : IA80000843

Date de l'enquête initiale : 2003

Date(s) de rédaction : 2003

Cadre de l'étude : enquête thématique départementale Reconstruction de la Haute-Somme, patrimoine de la Reconstruction enquête externe

Degré d'étude : étudié

### Désignation

Dénomination : mairie, école

### Compléments de localisation

Milieu d'implantation : en village

Références cadastrales :

### Historique

L'école antérieure à 1914 était un édifice, élevé en 1880 à l'angle des rues de Tincourt et d'Aizecourt. Après la destruction pendant la première guerre mondiale, les projets de reconstruction sont étudiés par l'architecte parisien Jacques Debat-Ponsan : le premier projet est un bâtiment de plan rectangulaire prévu à l'emplacement de l'ancienne école, selon une orientation nord-sud perpendiculaire à la rue de Tincourt (sur un îlot où se trouve l'église provisoire et une mare). En 1923, un nouvel emplacement est choisi, en accord avec le plan d'alignement en cours d'établissement.

La commune fait l'acquisition d'une parcelle (à Gustave Lemaire) pour y construire la nouvelle mairie-école. Le projet définitif (dessins et devis, septembre et octobre 1924) propose la même organisation intérieure avec la grande salle carrée du conseil de 7,10 m de côté et 2 grandes baies au 1er étage, mais orientée est-ouest parallèlement à la rue. Le projet reçoit, le 11 août 1924 puis le 7 mars 1925, les autorisations préfectorales pour une dépense de travaux de 161 148,55 F. L'adjudication attribue le chantier à l'entreprise générale Hubert Durllet (Driencourt). La réception définitive des travaux a lieu en 1927.

Période(s) principale(s) : 1er quart 20e siècle

Dates : 1924 (daté par source), 1927 (daté par source)

Auteur(s) de l'oeuvre : Jacques Debat-Ponsan (architecte, attribution par source)

### Description

Coyaux. Deux pignons à rampants curvilignes. Salle du conseil éclairée par 2 grandes baies.

### Éléments descriptifs

Matériau(x) du gros-oeuvre, mise en oeuvre et revêtement : brique ; béton armé

Matériau(x) de couverture : tuile flamande, tuile mécanique

Plan : plan rectangulaire régulier

Étage(s) ou vaisseau(x) : sous-sol, 1 étage carré, étage de comble

Élévations extérieures : élévation à travées

Type(s) de couverture : toit à longs pans brisés ; pignon découvert

Escaliers : escalier dans-oeuvre

## Statut, intérêt et protection

*Ce dossier de recensement du patrimoine de la Reconstruction dans la Haute-Somme, établi en 2003, a fait l'objet d'un complément photographique en 2015 lors de l'opération de dématérialisation de la documentation.*

Statut de la propriété : propriété de la commune

## Références documentaires

### Documents d'archive

- AD Somme. Série R ; 10 R 427. **Driencourt. Dommages de guerre.**
- AD Somme. Série O ; 99 O 1468. **Driencourt. Mairie-école, église.**

### Documents figurés

- **Plan de la propriété de Mr Lemaire-Doulet sise à Driencourt**, dessin à la plume et lavis, Albert Baudlot (géomètre), 18 octobre 1924 (AD Somme ; 99 O 1468).
- **La commune de Driencourt. Emplacement projeté pour bâtiments communaux**, dessin sur calque, plan non daté (AD Somme ; 99 O 1468).
- **[Commune de Driencourt. Reconstruction de la mairie-école, 1er projet]**, 3 tirages bleus (plans, coupes, élévations), Jacques Debat-Ponsan (architecte), 21 mars 1923 (AD Somme ; 99 O 1468).
- **[Commune de Driencourt. Reconstruction de la mairie-école, projet définitif]**, 4 tirages bleus (plans, coupes, élévations), Jacques Debat-Ponsan (architecte), 1er septembre 1924 (AD Somme ; 99 O 1468).
- **Ancienne école, état des dommages immobiliers**, tirage (plan), Jacques Debat-Ponsan (architecte), 1929 (AD Somme ; 10 R 427).

### Bibliographie

- INVENTAIRE GENERAL DU PATRIMOINE CULTUREL. Région PICARDIE. **Architectures de la Reconstruction dans l'Est de la Somme**. Réd. Carmen Popescu, collab. Aline Magnien ; fotogr. Jean-Claude Rime, Thierry Lefébure. Lyon : Lieux Dits, 2006 (Itinéraires du patrimoine, 297).

## Illustrations

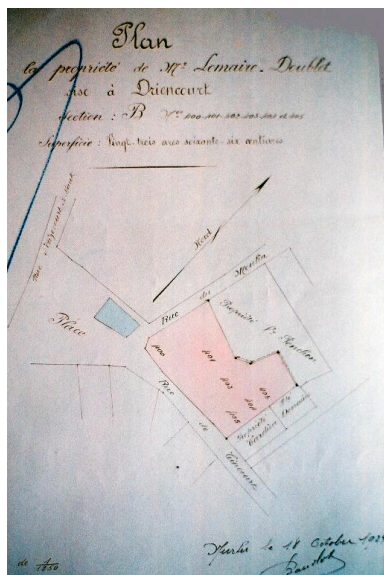

Plan de la propriété de Mr Lemaire-Doublet, Albert Baudlot (géomètre), 18 octobre 1924 (AD Somme ; 99 O 1468).  
Phot. Gilles-Henri Bailly (reproduction)  
IVR22\_20158005748NUCA

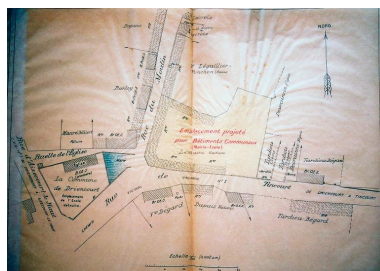

Emplacement projeté pour bâtiments communaux, plan non daté (AD Somme ; 99 O 1468).  
Phot. Gilles-Henri Bailly (reproduction)  
IVR22\_20158005750NUCA



1er projet de reconstruction de la mairie-école, plan d'ensemble, Jacques Debat-Ponsan (architecte), 21 mars 1923 (AD Somme ; 99 O 1468).  
Phot. Gilles-Henri Bailly (reproduction)  
IVR22\_20158005751NUCA

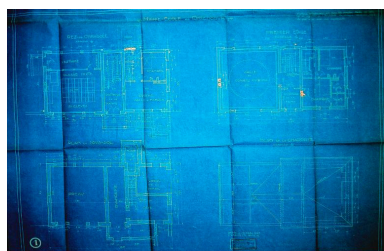

1er projet de reconstruction de la mairie-école, plan des 4 niveaux, Jacques Debat-Ponsan (architecte), 21 mars 1923 (AD Somme ; 99 O 1468).  
Phot. Gilles-Henri Bailly (reproduction)  
IVR22\_20158005753NUCA

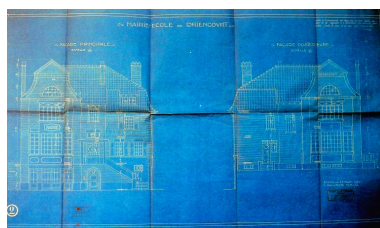

1er projet de reconstruction de la mairie-école, façades principale et postérieure, Jacques Debat-Ponsan (architecte), 21 mars 1923 (AD Somme ; 99 O 1468).  
Phot. Gilles-Henri Bailly (reproduction)  
IVR22\_20158005754NUCA

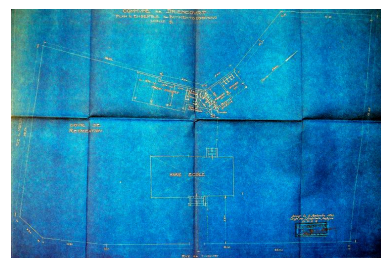

Projet définitif de reconstruction de la mairie-école, plan d'ensemble, Jacques Debat-Ponsan (architecte), 1er septembre 1924 (AD Somme ; 99 O 1468).  
Phot. Gilles-Henri Bailly (reproduction)  
IVR22\_20158005752NUCA

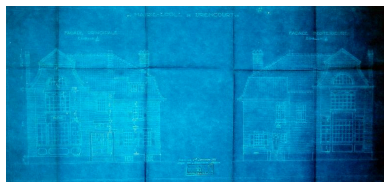

Projet définitif de reconstruction de la mairie-école, façades principale et postérieure, Jacques Debat-Ponsan (architecte), 1er septembre 1924 (AD Somme ; 99 O 1468).

Phot. Gilles-Henri Bailly (reproduction)  
IVR22\_20158005755NUCA



Vue générale.

Phot. Marie-Laure Monnehay-Vulliet  
IVR22\_20158000706NUC2A



Façade postérieure.

Phot. Gilles-Henri Bailly  
IVR22\_20158005757NUCA

## Dossiers liés

### Dossiers de synthèse :

La Reconstruction dans l'Est de la Somme - dossier de présentation (IA80010351) Hauts-de-France, Somme, Assevillers

Les équipements publics de la reconstruction après la première guerre mondiale (IA99000029)

### Oeuvre(s) contenue(s) :

Auteur(s) du dossier : Gilles-Henri Bailly, Stéphanie Caulliez, Philippe Laurent

Copyright(s) : (c) Région Hauts-de-France - Inventaire général

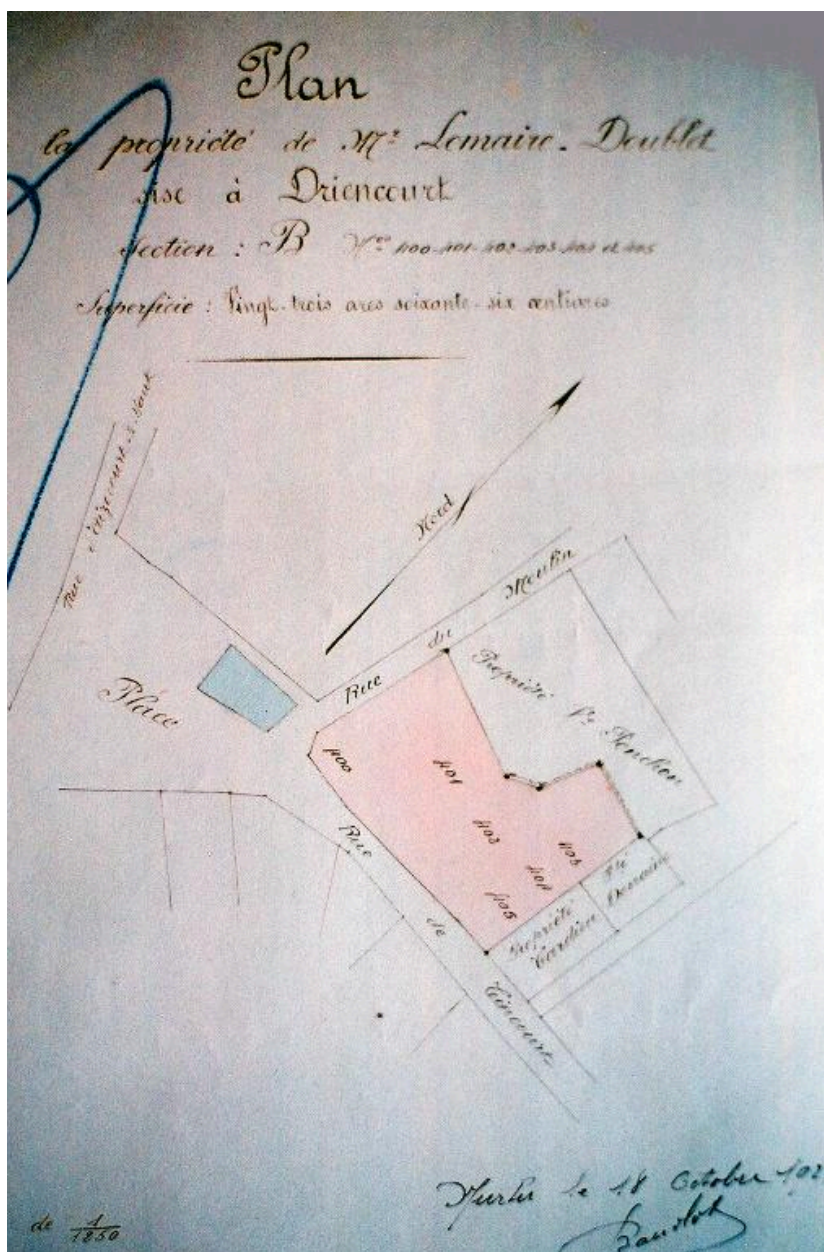

Plan de la propriété de Mr Lemaire-Doublet, Albert Baudlot (géomètre), 18 octobre 1924 (AD Somme ; 99 O 1468).

IVR22\_20158005748NUCA

Auteur de l'illustration : Gilles-Henri Bailly (reproduction)

Date de prise de vue : 2003

(c) Région Hauts-de-France - Inventaire général ; (c) Département de la Somme  
reproduction soumise à autorisation du titulaire des droits d'exploitation

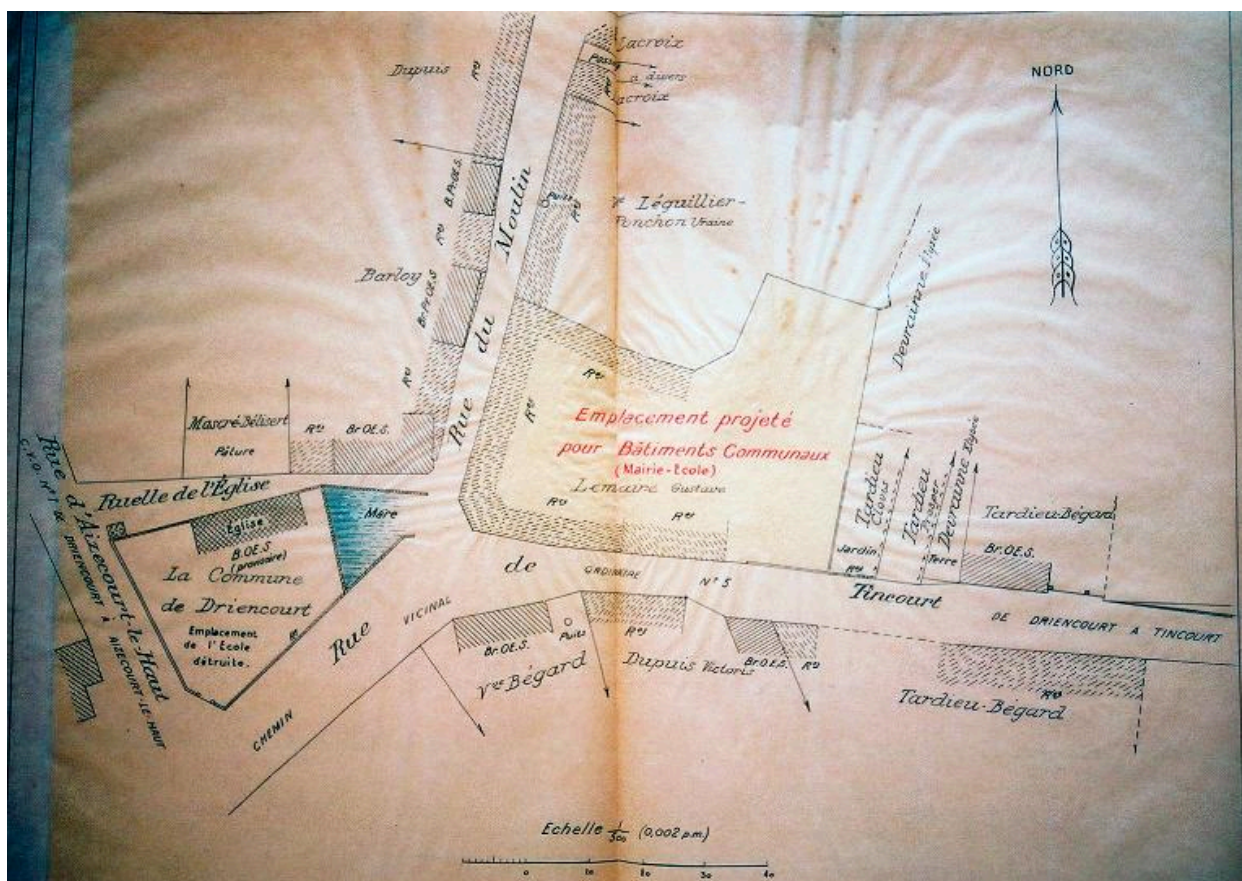

Emplacement projeté pour bâtiments communaux, plan non daté (AD Somme ; 99 O 1468).

IVR22\_20158005750NUCA

Auteur de l'illustration : Gilles-Henri Bailly (reproduction)

Date de prise de vue : 2003

(c) Région Hauts-de-France - Inventaire général ; (c) Département de la Somme  
reproduction soumise à autorisation du titulaire des droits d'exploitation

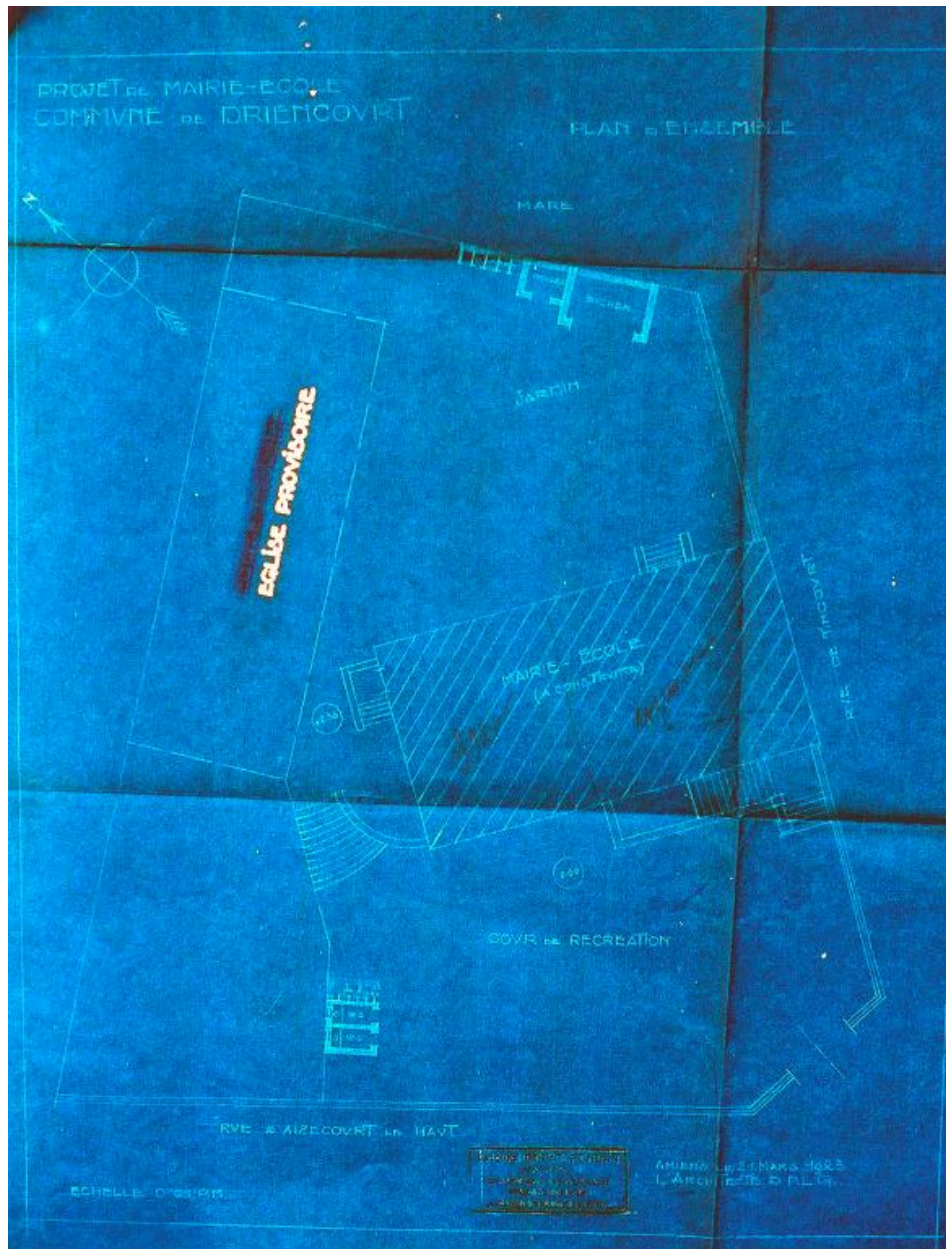

1er projet de reconstruction de la mairie-école, plan d'ensemble, Jacques Debat-Ponsan (architecte), 21 mars 1923 (AD Somme ; 99 O 1468).

IVR22\_20158005751NUCA

Auteur de l'illustration : Gilles-Henri Bailly (reproduction)

Date de prise de vue : 2003

(c) Région Hauts-de-France - Inventaire général ; (c) Département de la Somme  
reproduction soumise à autorisation du titulaire des droits d'exploitation

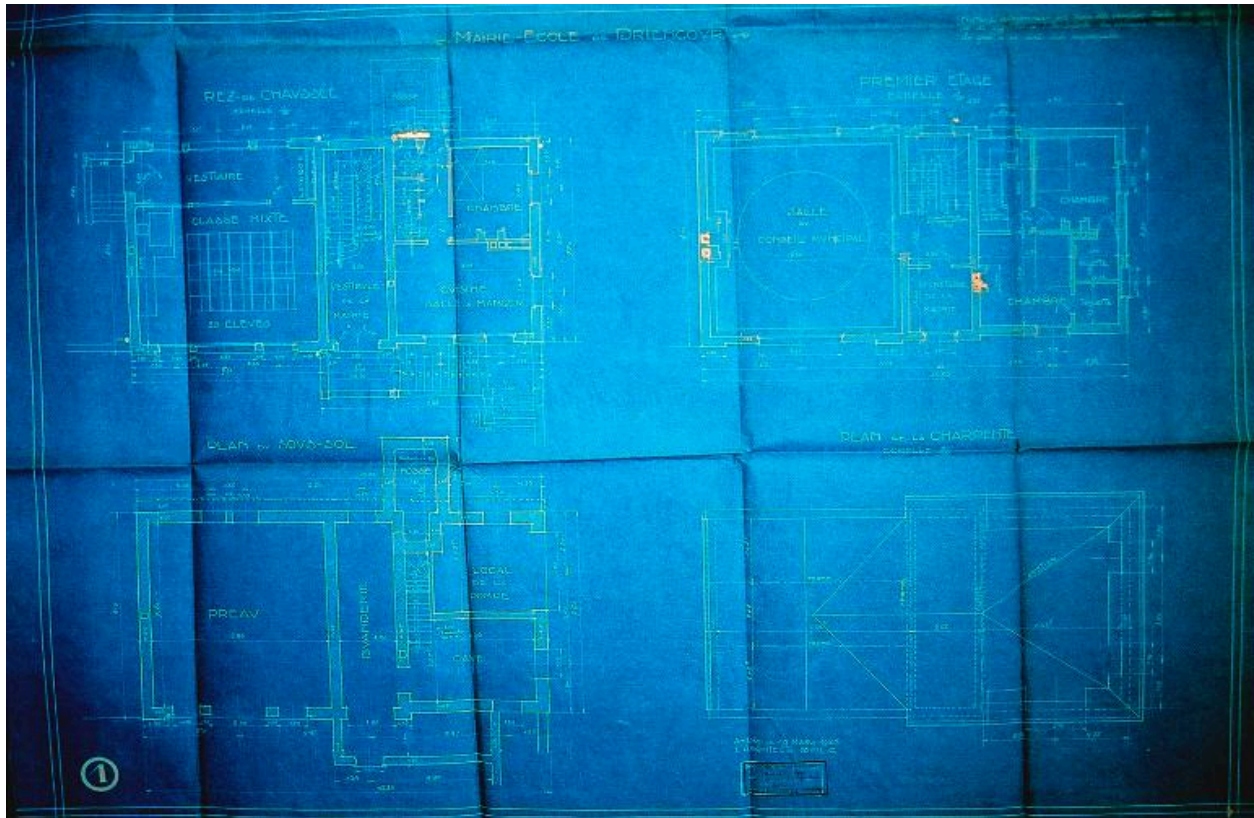

1er projet de reconstruction de la mairie-école, plan des 4 niveaux, Jacques Debat-Ponsan (architecte), 21 mars 1923 (AD Somme ; 99 O 1468).

IVR22\_20158005753NUCA

Auteur de l'illustration : Gilles-Henri Bailly (reproduction)

Date de prise de vue : 2003

(c) Région Hauts-de-France - Inventaire général ; (c) Département de la Somme  
reproduction soumise à autorisation du titulaire des droits d'exploitation



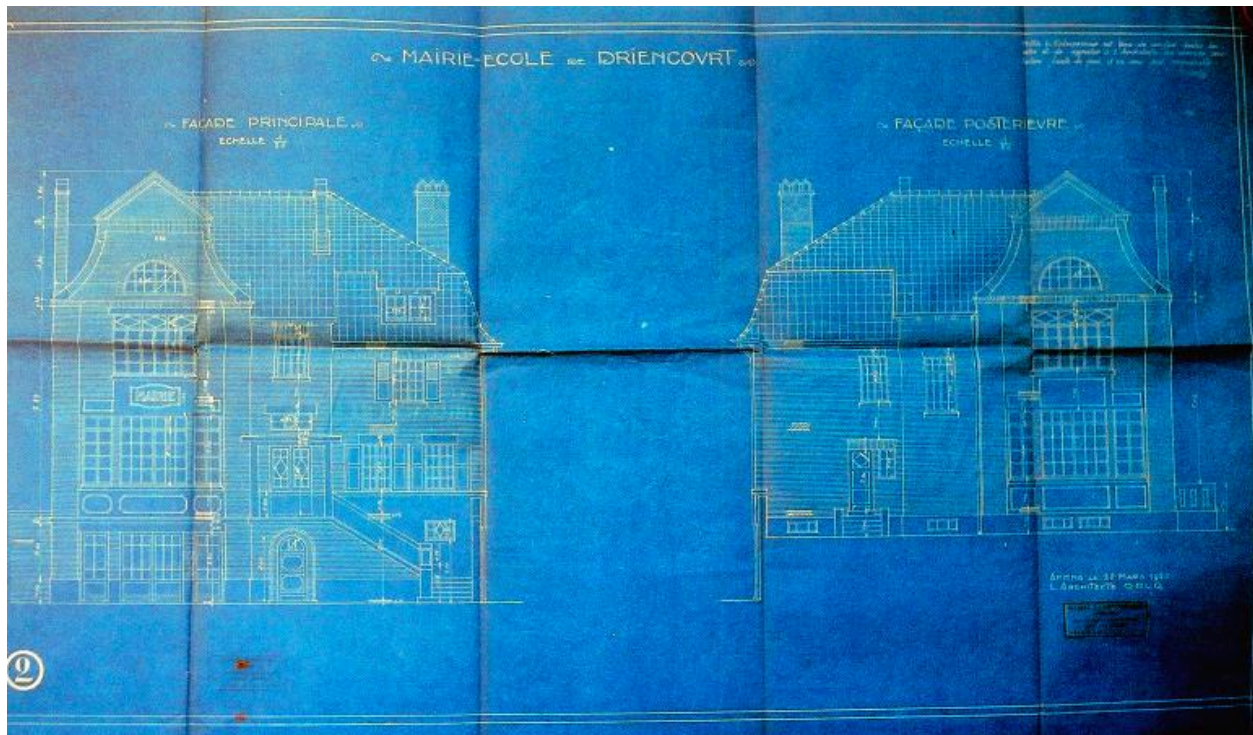

1er projet de reconstruction de la mairie-école, façades principale et postérieure, Jacques Debat-Ponsan (architecte), 21 mars 1923 (AD Somme ; 99 O 1468).

IVR22\_20158005754NUCA

Auteur de l'illustration : Gilles-Henri Bailly (reproduction)

Date de prise de vue : 2003

(c) Région Hauts-de-France - Inventaire général ; (c) Département de la Somme  
reproduction soumise à autorisation du titulaire des droits d'exploitation

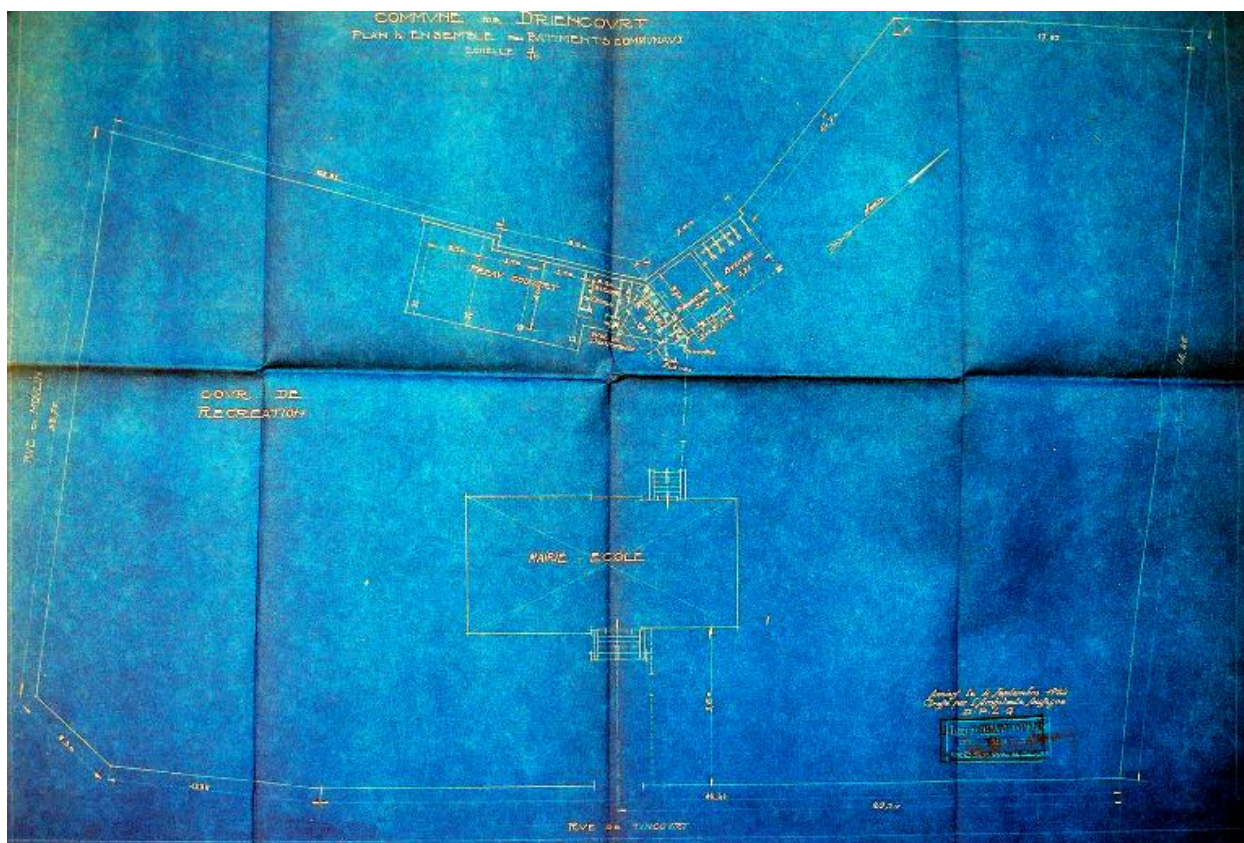

Projet définitif de reconstruction de la mairie-école, plan d'ensemble, Jacques Debat-Ponsan (architecte), 1er septembre 1924 (AD Somme ; 99 O 1468).

IVR22\_20158005752NUCA

Auteur de l'illustration : Gilles-Henri Bailly (reproduction)

Date de prise de vue : 2003

(c) Région Hauts-de-France - Inventaire général ; (c) Département de la Somme  
reproduction soumise à autorisation du titulaire des droits d'exploitation

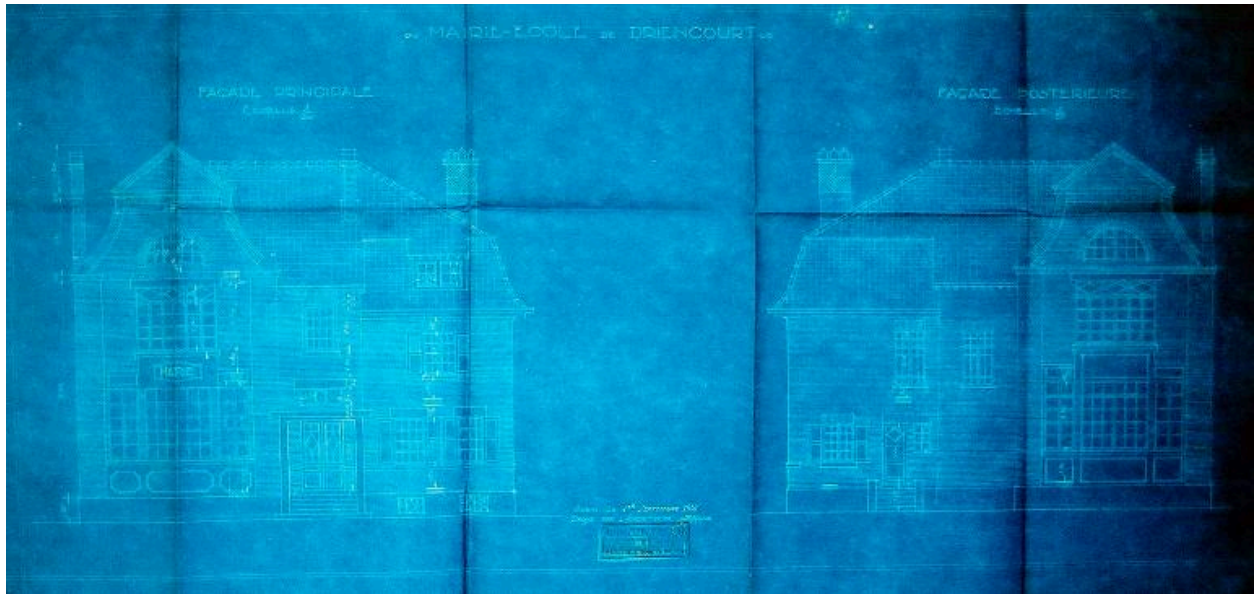

Projet définitif de reconstruction de la mairie-école, façades principale et postérieure, Jacques Debat-Ponsan (architecte), 1er septembre 1924 (AD Somme ; 99 O 1468).

IVR22\_20158005755NUCA

Auteur de l'illustration : Gilles-Henri Bailly (reproduction)

Date de prise de vue : 2003

(c) Région Hauts-de-France - Inventaire général ; (c) Département de la Somme  
reproduction soumise à autorisation du titulaire des droits d'exploitation



Vue générale.

IVR22\_20158000706NUC2A

Auteur de l'illustration : Marie-Laure Monnehay-Vulliet

(c) Région Hauts-de-France - Inventaire général

reproduction soumise à autorisation du titulaire des droits d'exploitation



Façade postérieure.

IVR22\_20158005757NUCA

Auteur de l'illustration : Gilles-Henri Bailly

Date de prise de vue : 2003

(c) Région Hauts-de-France - Inventaire général  
reproduction soumise à autorisation du titulaire des droits d'exploitation