

Hauts-de-France, Somme
Ham
4 à 18 rue de Sorigny, rue du Théâtre, ancienne rue Marché-Franc

Groupe scolaire de Ham

Références du dossier

Numéro de dossier : IA80010515
Date de l'enquête initiale : 2015
Date(s) de rédaction : 2015
Cadre de l'étude : enquête thématique régionale La première Reconstruction, patrimoine de la Reconstruction
Degré d'étude : repéré

Désignation

Dénomination : école primaire, groupe scolaire
Parties constituantes non étudiées : logement, cour, jardin, cinéma

Compléments de localisation

Milieu d'implantation : en ville
Références cadastrales :

Historique

Le cadastre napoléonien de 1826 ne figure aucun bâtiment public à usage d'école.

Les sources conservées aux archives départementales (série 0) indiquent qu'une maison située rue de Sorigny est acquise en 1838 pour l'installation d'une école primaire de garçons. L'édifice est reconstruit en 1847, sur les plans de l'architecte Dufour.

Une salle d'asile est installée dans une propriété (ancienne pension d'Offémont située rue de Sorigny en 1851) acquise en 1858, qui sera appropriée et agrandie sur les plans de l'architecte Robbe, "la salle d'asile étant devenue tout à fait insuffisante pour le nombre d'enfants qui y sont admis, il est de toute nécessité d'exhausser et d'agrandir les locaux affectés à cet établissement".

Bocquet (1912) indique l'école de garçons, construite rue de Sorigny, est confié aux frères de l'École Chrétienne de 1857 à 1879, date à laquelle elle redevient publique. Située à l'angle de la rue de Sorigny et de la rue du Marché-Franc (actuelle rue du Théâtre), l'école maternelle est créée en 1856. "Elle rend évidemment de grands services, car elle permet aux familles de cette ville éminemment laborieuse et industrielle, de faire soigner leurs enfants jusqu'à 7 ans, pendant qu'elles se livrent au travail". Ces deux écoles sont représentées sur le plan de la ville de 1862.

Projetée dès la fin des années 1870, la construction d'une nouvelle école de garçons et d'une école maternelle sera réalisée sur des plans dressés par l'architecte Emile Ricquier en 1896, comprenant la construction de classes (rue de Sorigny), de logements pour l'institutrice et le directeur de l'école et l'aménagement des anciennes salles de classes. La réception des travaux a lieu en 1900.

Le projet de reconstruction des écoles sur les plans dessinés par l'agence Brassart-Mariage en 1923, est approuvé par le conseil municipal en 1924. Les travaux sont réalisés par l'entreprise Mazarotto en 1928. La réception des travaux a lieu la même année.

Les logements construits en 1900 sont conservés pour être affectés aux institutrices adjointes mariées. L'école maternelle et l'école de garçons sont reconstruites rue de Sorigny. L'école de filles est reconstruite rue du Marché-Franc (actuelle rue du Théâtre), à l'emplacement de l'ancienne école maternelle. L'ancien bâtiment d'isolement de l'ancien hospice, situé dans la cour de la nouvelle école de garçons, est également conservé pour y installer des salles d'expérience et de dessin. Au rez-de-chaussée de l'école des garçons, dans le bâtiment sur rue, est installée une salle de réunion et de cinéma.

Période(s) principale(s) : milieu 19e siècle (détruit), 4e quart 19e siècle, 1er quart 20e siècle
Dates : 1847 (daté par source), 1857 (daté par source), 1896 (daté par source), 1923 (daté par source)

Auteur(s) de l'oeuvre : Emile Ricquier (architecte, attribution par source), agence d'architecture Brassart-Mariage (agence d'architecture, attribution par source), Jules Louis Joseph Robbe (architecte, attribution par source)

Description

Le groupe scolaire, organisé en plusieurs unités fonctionnelles juxtaposées, occupe une vaste parcelle d'angle. A l'est (rue du Théâtre), l'école de filles comprend un long bâtiment à étage carré sur rez-de-chaussée surélevé, à usage de salles de classes, prolongé par deux ailes basses (rue du Théâtre), et une cour plantée. Au centre (rue de Sorigny), l'école maternelle comprend un bâtiment d'accès sur rue, en rez-de-chaussée surélevé. Inscription au-dessus du porche / ECOLE MATERNELLE. Un second bâtiment en retour d'équerre, à l'est de la cour. A l'ouest (rue de Sorigny), l'école de garçons comprend un bâtiment en rez-de-chaussée surélevé, sur rue, à accès principal et deux accès secondaires. Inscription au-dessus du porche : ECOLE DE GARCONS. Un second bâtiment à étage carré en retour d'équerre s'élève à l'est de la cour. Ces différents bâtiments de classes sont associés à plusieurs logements situés en bordure de la rue de Sorigny, intercalés entre les différents bâtiments d'accès aux écoles (ill.). L'ensemble est construit en briques et couvert d'ardoises.

Éléments descriptifs

Matériau(x) du gros-oeuvre, mise en oeuvre et revêtement : brique

Matériau(x) de couverture : ardoise

Étage(s) ou vaisseau(x) : 1 étage carré

Typologies et état de conservation

Typologies : logement indépendant

Statut, intérêt et protection

Reconstruites sur des plans de l'agence Brassart-Mariage de 1923, les écoles de Ham sont réunies en un groupe scolaire achevé en 1928. Les nouvelles salles de classe y sont plus spacieuses et plus largement éclairées et une salle de cinéma est aménagée dans l'école de garçons.

Elles succèdent à plusieurs écoles aménagées ou construites depuis le début du 19^e siècle, rue de Sorigny, pour accueillir les enfants de plus en plus nombreux. L'école de filles sera d'ailleurs transférée rue de Chauny en 1904.

Plusieurs témoins de ces étapes successives sont encore présents aujourd'hui, en particulier des logements construits en 1900 (rue Sorigny) et l'ancien bâtiment d'isolement de l'hospice (dans la cour de la nouvelle école de garçons).

Statut de la propriété : propriété publique

Références documentaires

Documents d'archive

- AD Somme. Série O ; 99 O 2058. **Ham. Travaux communaux.**
- **AD Somme. Série O ; 99 O 2063. Ham. travaux communaux. Ecoles.**
AD Somme. Série O ; 99 O 2063. **Ham. travaux communaux. Ecoles.**
- AD Somme. Série O ; 99 O 2065. **Ham. Travaux communaux. Ecoles.**
- AD Somme. Série M ; 6 M 410. **Recensement de population. Ham.**
1851.

Documents figurés

- **Ham. Ecole de garçons. Plans, Elévation et coupe**, Dufour architecte, 1847 (AD Somme ; 99 O 2028).
- **Plan de la ville et du château de Ham**. Ch. Gomart, del., 1862. Imp. lith. Lagache-Morgand, St Quentin.

- **Hospice de Ham [et écoles], plan général à l'échelle de 0,005 m, état 1914**, tirage bleu, Henri Brassart (architecte), 15 avril 1920 (AD Somme ; 10 R 621).

Bibliographie

- BOCQUET, E. **Guide du touriste à Ham**. Ham : Jeuniet-Rasse, 1912.
p. 35.
- FLEURY, Elie, DANICOURT, Ernest. **Histoire populaire de la ville et du château de Ham**. Ham : E. Quentin éditeur, 1881.
12-13.

Illustrations

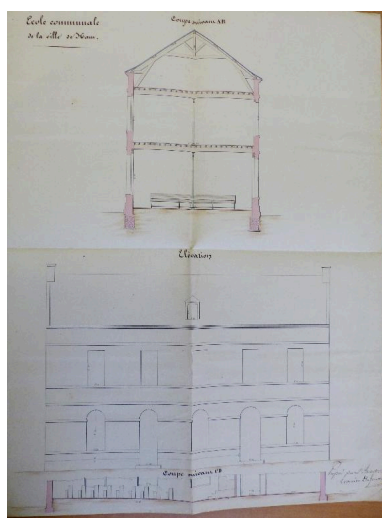

Ecole de garçons. Elévation et coupe, Dufour architecte, 1847 (AD Somme ; 99 O 2028).
Phot. Isabelle Barbedor
IVR22_20158006615NUCA

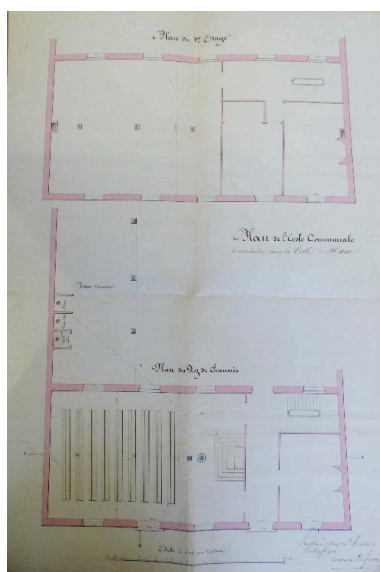

Ecole de garçons. Plans, Dufour architecte, 1847 (AD Somme ; 99 O 2058).
Phot. Isabelle Barbedor
IVR22_20158006616NUCA



Plan général des écoles et de l'hospice, reconstitution de l'état en 1914, Henri Brassart (architecte), 15 avril 1920 (AD Somme ; 10 R 621).

Phot. Gilles-Henri Bailly (reproduction)
IVR22_20158005385NUCA

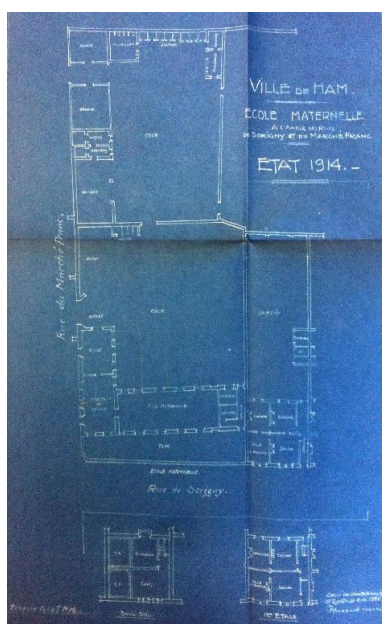

Ecole maternelle. Etat en 1914 (AD Somme ; 99 O 2065).

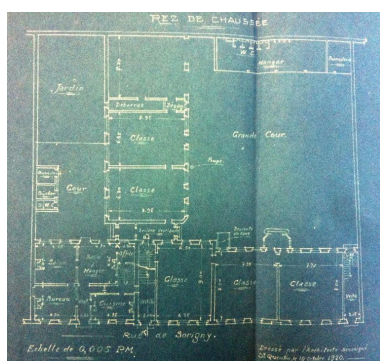

Ecole de garçons. Etat en 1914, 1920 (AD Somme ; 99 O 2065).
Phot. Isabelle Barbedor
IVR22_20158006200NUCA



Ecole de garçons. Elévation des façades sur la rue de Sorigny (AD Somme ; 99 O 2065).
Phot. Isabelle Barbedor
IVR22_20158006201NUCA

Phot. Isabelle Barbedor
IVR22_20158006199NUCA



Vue de la nouvelle école de filles, rue du Théâtre.

Phot. Marie-Laure Monnehay-Vulliet
IVR32_20168000103NUC2A



Les classes de la nouvelle école de filles, rue du Théâtre.

Phot. Isabelle Barbedor
IVR22_20158006192NUCA



Classe de l'école de filles.

Phot. Marie-Laure Monnehay-Vulliet
IVR32_20168000102NUC2A



Logements reconstruits, à l'angle des rues de Sorigny et du Théâtre.

Phot. Isabelle Barbedor
IVR22_20158006191NUCA



Logements d'instituteurs construits en 1900, sur les plans d'Emile Ricquier.

Phot. Isabelle Barbedor
IVR22_20158006131NUCA



L'école maternelle, rue de Sorigny.

Phot. Isabelle Barbedor
IVR22_20158006193NUCA



Logements reconstruits des institutrices, rue de Sorigny.

Phot. Isabelle Barbedor
IVR22_20158006195NUCA



L'école de garçons, rue de Sorigny.

Phot. Isabelle Barbedor
IVR22_20158006194NUCA



La nouvelle école de garçons, rue de Sorigny.

Phot. Marie-Laure Monnehay-Vulliet
IVR32_20168000129NUC2A



Le portail de la nouvelle école
de garçons, rue de Sorigny.

Phot. Marie-Laure Monnehay-Vulliet
IVR32_20168000130NUC2A

Dossiers liés

Oeuvre(s) contenue(s) :

Oeuvre(s) en rapport :

Ancienne ville close de Ham (IA80000806) Hauts-de-France, Somme, Ham,

Auteur(s) du dossier : Isabelle Barbedor

Copyright(s) : (c) Région Hauts-de-France - Inventaire général

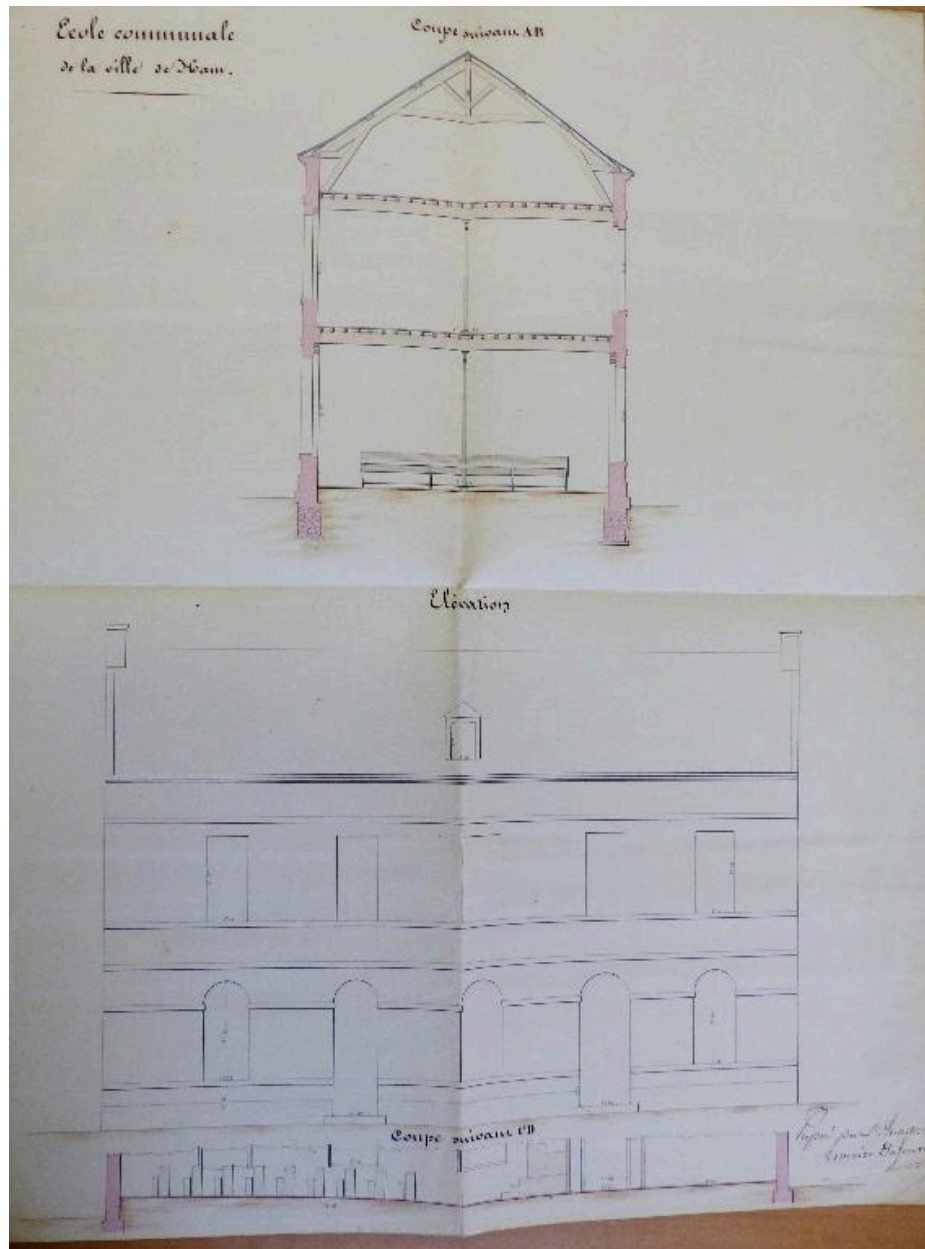

Ecole de garçons. Elévation et coupe, Dufour architecte, 1847 (AD Somme ; 99 O 2028).

IVR22_20158006615NUCA

Auteur de l'illustration : Isabelle Barbedor

(c) Région Hauts-de-France - Inventaire général ; (c) Département de la Somme
reproduction soumise à autorisation du titulaire des droits d'exploitation

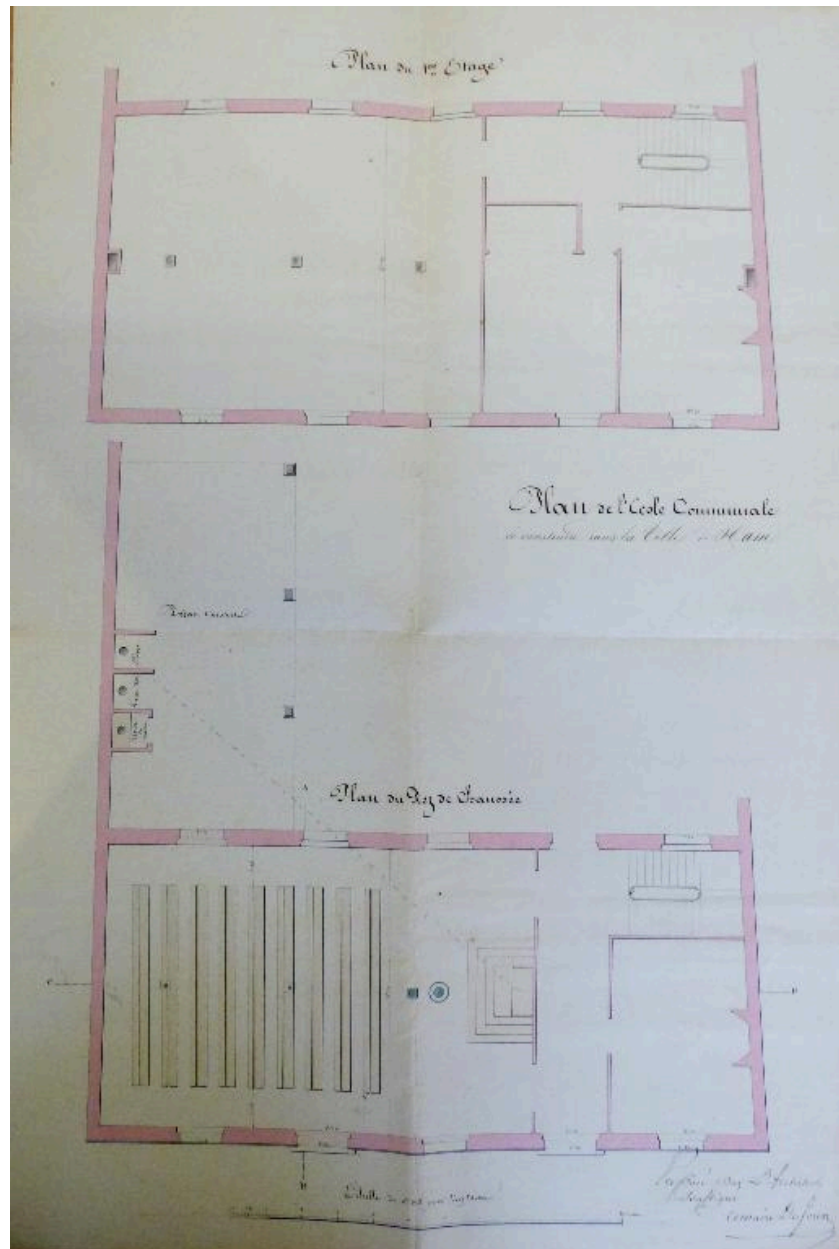

Ecole de garçons. Plans, Dufour architecte, 1847 (AD Somme ; 99 O 2058).

IVR22_20158006616NUCA

Auteur de l'illustration : Isabelle Barbedor

(c) Région Hauts-de-France - Inventaire général ; (c) Département de la Somme
reproduction soumise à autorisation du titulaire des droits d'exploitation

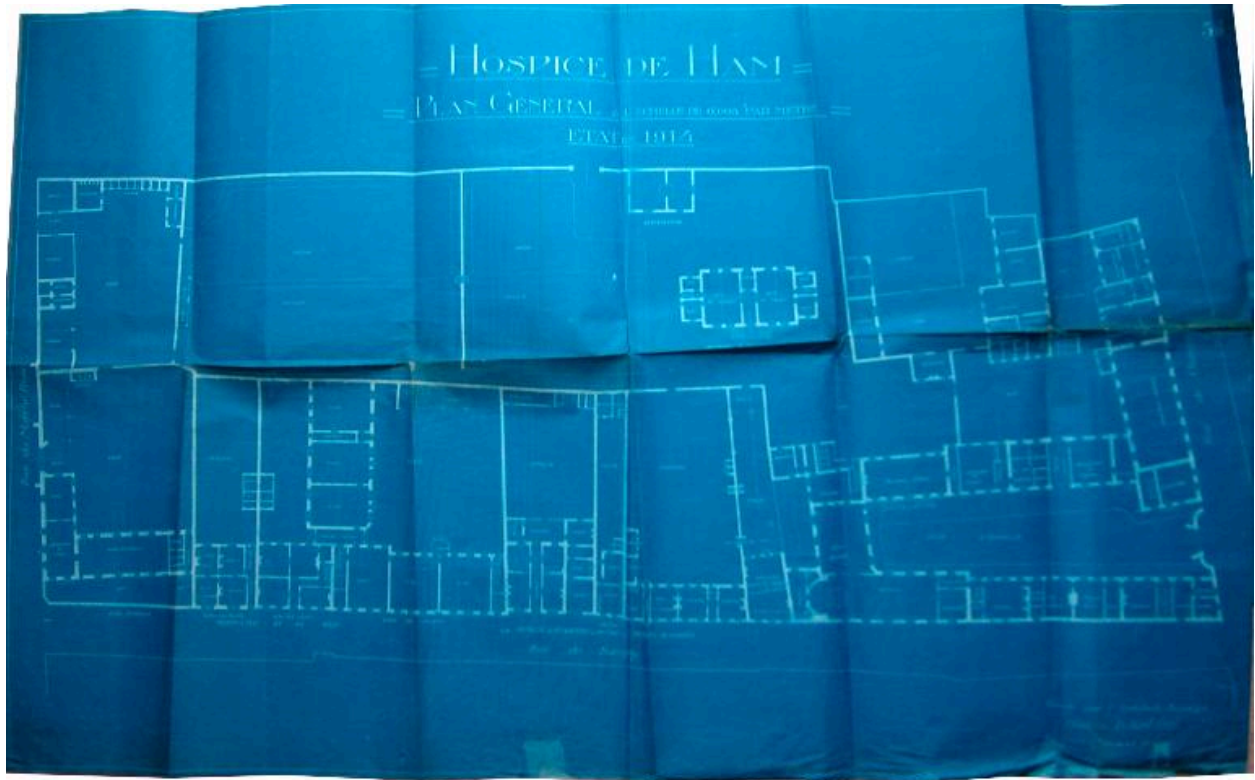

Plan général des écoles et de l'hospice, reconstitution de l'état en 1914, Henri Brassart (architecte), 15 avril 1920 (AD Somme ; 10 R 621).

IVR22_20158005385NUCA

Auteur de l'illustration : Gilles-Henri Bailly (reproduction)

Date de prise de vue : 2003

(c) Région Hauts-de-France - Inventaire général ; (c) Département de la Somme
reproduction soumise à autorisation du titulaire des droits d'exploitation

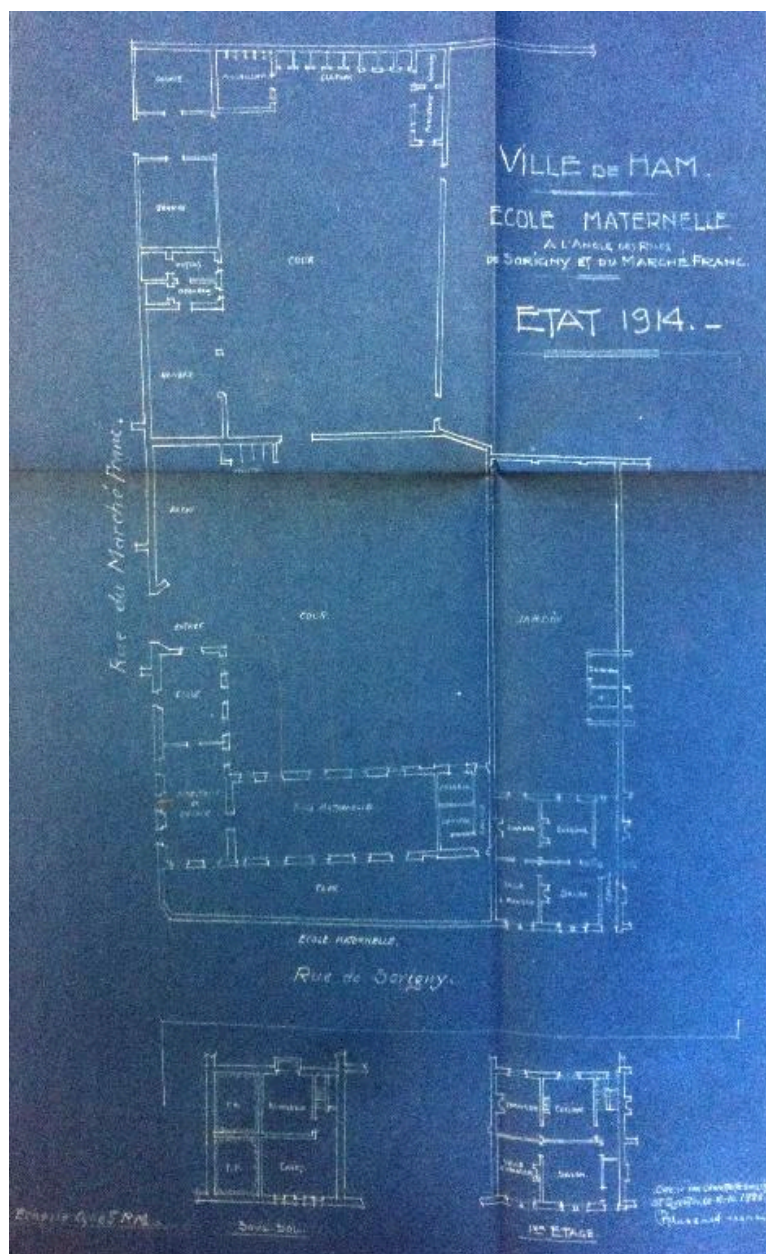

Ecole maternelle. Etat en 1914 (AD Somme ; 99 O 2065).

IVR22_20158006199NUCA

Auteur de l'illustration : Isabelle Barbedor

(c) Région Hauts-de-France - Inventaire général ; (c) Département de la Somme
reproduction soumise à autorisation du titulaire des droits d'exploitation

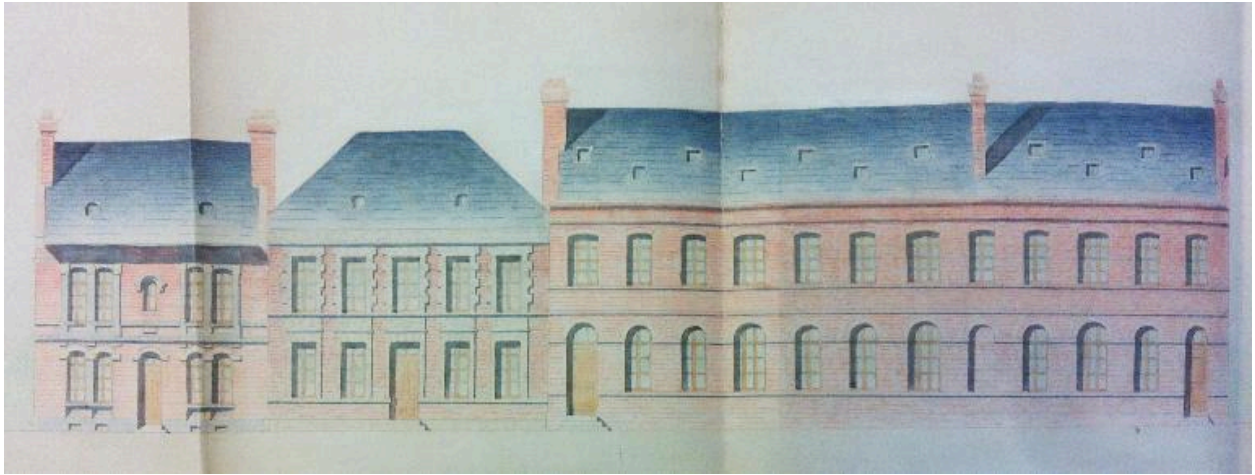

Ecole de garçons. Elévation des façades sur la rue de Sorigny (AD Somme ; 99 O 2065).

IVR22_20158006201NUCA

Auteur de l'illustration : Isabelle Barbedor

(c) Région Hauts-de-France - Inventaire général ; (c) Département de la Somme
reproduction soumise à autorisation du titulaire des droits d'exploitation



Vue de la nouvelle école de filles, rue du Théâtre.

IVR32_20168000103NUC2A

Auteur de l'illustration : Marie-Laure Monnehay-Vulliet

(c) Région Hauts-de-France - Inventaire général

reproduction soumise à autorisation du titulaire des droits d'exploitation



Les classes de la nouvelle école de filles, rue du Théâtre.

IVR22_20158006192NUCA

Auteur de l'illustration : Isabelle Barbedor

(c) Région Hauts-de-France - Inventaire général

reproduction soumise à autorisation du titulaire des droits d'exploitation



Classe de l'école de filles.

IVR32_20168000102NUC2A

Auteur de l'illustration : Marie-Laure Monnehay-Vulliet

(c) Région Hauts-de-France - Inventaire général

reproduction soumise à autorisation du titulaire des droits d'exploitation



Logements reconstruits, à l'angle des rues de Sorigny et du Théâtre.

IVR22_20158006191NUCA

Auteur de l'illustration : Isabelle Barbedor

(c) Région Hauts-de-France - Inventaire général

reproduction soumise à autorisation du titulaire des droits d'exploitation



Logements d'instituteurs construits en 1900, sur les plans d'Emile Ricquier.

IVR22_20158006131NUCA

Auteur de l'illustration : Isabelle Barbedor

(c) Région Hauts-de-France - Inventaire général

reproduction soumise à autorisation du titulaire des droits d'exploitation



L'école maternelle, rue de Sorigny.

IVR22_20158006193NUCA

Auteur de l'illustration : Isabelle Barbedor

(c) Région Hauts-de-France - Inventaire général

reproduction soumise à autorisation du titulaire des droits d'exploitation



Logements reconstruits des institutrices, rue de Sorigny.

IVR22_20158006195NUCA

Auteur de l'illustration : Isabelle Barbedor

(c) Région Hauts-de-France - Inventaire général

reproduction soumise à autorisation du titulaire des droits d'exploitation



L'école de garçons, rue de Sorigny.

IVR22_20158006194NUCA

Auteur de l'illustration : Isabelle Barbedor

(c) Région Hauts-de-France - Inventaire général

reproduction soumise à autorisation du titulaire des droits d'exploitation



La nouvelle école de garçons, rue de Sorigny.

IVR32_20168000129NUC2A

Auteur de l'illustration : Marie-Laure Monnehay-Vulliet

(c) Région Hauts-de-France - Inventaire général

reproduction soumise à autorisation du titulaire des droits d'exploitation



Le portail de la nouvelle école de garçons, rue de Sorigny.

IVR32_20168000130NUC2A

Auteur de l'illustration : Marie-Laure Monnehay-Vulliet

(c) Région Hauts-de-France - Inventaire général

reproduction soumise à autorisation du titulaire des droits d'exploitation