

Hauts-de-France, Oise
Beauvais
cathédrale Saint-Pierre

Fragment de peinture monumentale : Tête du Christ (?)

Références du dossier

Numéro de dossier : IM60000649
Date de l'enquête initiale : 1996
Date(s) de rédaction : 1996, 2014
Cadre de l'étude : mobilier et objets religieux la cathédrale de Beauvais
Degré d'étude : étudié

Désignation

Dénomination : peinture monumentale
Titres : Tête du Christ (?)

Compléments de localisation

Milieu d'implantation : en ville
Emplacement dans l'édifice : dans le trésor

Historique

Le fragment provient des fouilles de la Basse-Œuvre. Il est contemporain à l'édifice (10e siècle).
Période(s) principale(s) : 10e siècle

Description

Le fragment de peinture murale se trouve sur un bloc de calcaire de forme rectangulaire horizontale. La peinture est posée sur un enduit.

Éléments descriptifs

Catégorie(s) technique(s) : peinture
Éléments structurels, forme, fonctionnement : support, rectangulaire horizontal

Matériaux : calcaire (support) ; enduit peint

Mesures :

Dimensions totales : h = 25 ; la = 43 ; pr = 16.

Représentations :

Le fragment figure la tête d'un homme barbu aux cheveux longs. L'homme semble nimbé, il pourrait s'agir d'une représentation du Christ.

État de conservation

oeuvre déposée , fragment , mauvais état

L'œuvre, à l'état fragmentaire, a été déposée. La couche picturale tombe.

Statut, intérêt et protection

Intérêt de l'œuvre : à signaler

Statut de la propriété : propriété publique

Illustrations

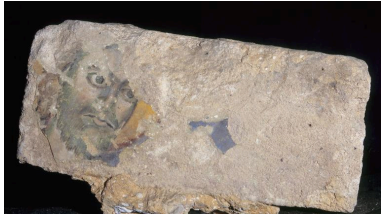

Vue générale.
Phot. Laurent Jumel
IVR22_19966001759XA



Vue de détail : la tête du Christ.
Phot. Laurent Jumel
IVR22_19966001761XA

Dossiers liés

Oeuvre(s) contenue(s) :

Oeuvre(s) en rapport :

Le mobilier de la cathédrale Saint-Pierre de Beauvais (IM60000772) Hauts-de-France, Oise, Beauvais

Auteur(s) du dossier : Aline Magnien, Léa Vernier

Copyright(s) : (c) Région Hauts-de-France - Inventaire général

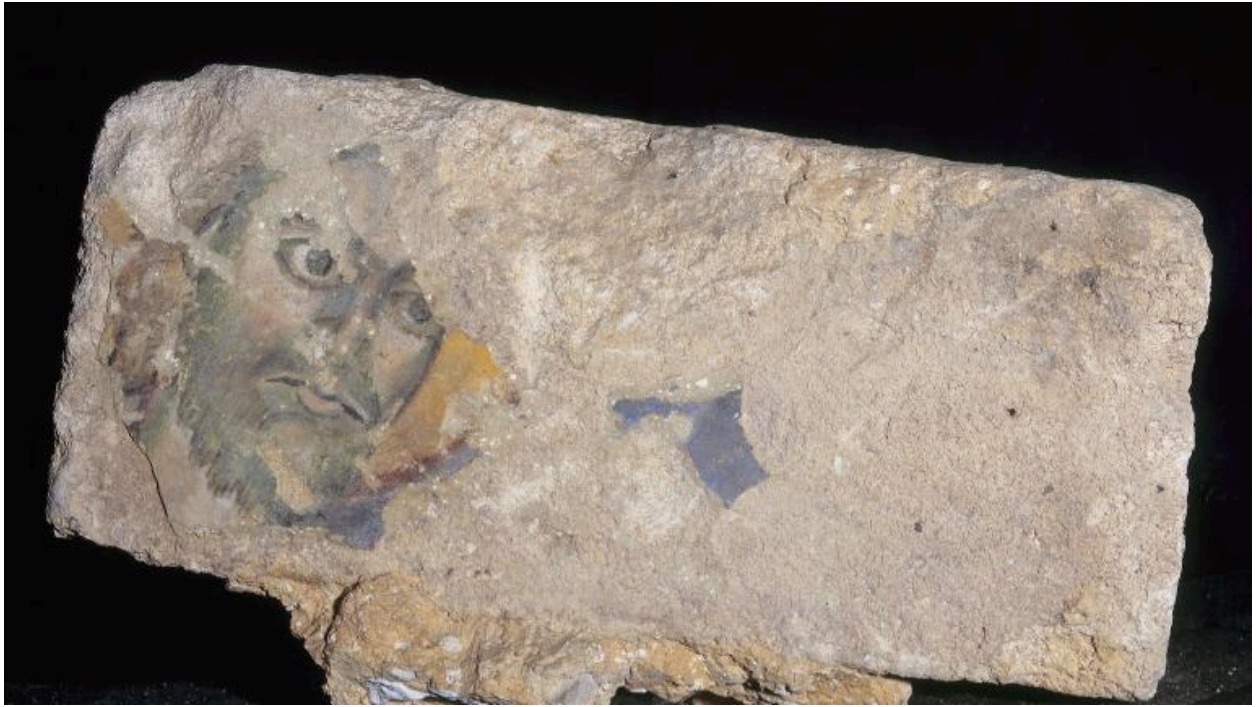

Vue générale.

IVR22_19966001759XA

Auteur de l'illustration : Laurent Jumel

(c) Ministère de la culture - Inventaire général ; (c) AGIR-Pic
reproduction soumise à autorisation du titulaire des droits d'exploitation



Vue de détail : la tête du Christ.

IVR22_19966001761XA

Auteur de l'illustration : Laurent Jumel

(c) Ministère de la culture - Inventaire général ; (c) AGIR-Pic
reproduction soumise à autorisation du titulaire des droits d'exploitation