

Hauts-de-France, Nord
Lille
rue de la Chaude-Rivière

Chapelle La Passerelle

Références du dossier

Numéro de dossier : IA59002622

Date de l'enquête initiale : 2005

Date(s) de rédaction : 2005

Cadre de l'étude : enquête thématique régionale églises paroissiales et chapelles du Nord-Pas-de-Calais 1945-2010

Degré d'étude : étudié

Désignation

Dénomination : chapelle

Vocable : La Passerelle

Compléments de localisation

Milieu d'implantation : en ville

Références cadastrales :

Historique

Baptisé lieu de silence et d'écoute, ce lieu œcuménique est aménagé en 1994 dans un local du centre d'affaires Euralille qui fait l'objet d'un bail gratuit entre l'association diocésaine de Lille et la société du centre commercial. L'aménagement de la surface livrée nue comme toute surface commerciale du lieu est de la responsabilité du bailleur, l'association diocésaine. Cette dernière confie le chantier à l'architecte Patrice de Willencourt. Le lieu, partagé entre catholiques et protestants, remplace la Croisée de chemin, premier lieu œcuménique du diocèse de Lille créé à Villeneuve-d'Ascq une dizaine d'années auparavant (1982) et abandonné (voir [dossier IA59002679](#)).

Période(s) principale(s) : 4e quart 20e siècle

Dates : 1994 (daté par source)

Auteur(s) de l'oeuvre : Patrice de Willencourt (architecte, attribution par source), Luc Six (verrier, attribution par source)

Description

Envisagée comme un lieu de silence et de recueillement ouvert à tous, beau, paisible, oasis de calme au milieu du brouhaha, la surface brute est aménagée en deux espaces : un hall d'accueil et un espace de recueillement.

Éléments descriptifs

Plan : plan allongé

Statut, intérêt et protection

Statut de la propriété : propriété privée

Illustrations

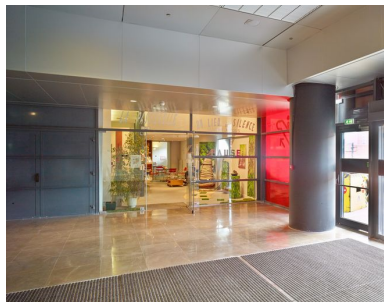

Vue de l'entrée depuis
une galerie d'Euralille.
Phot. Pierre Thibaut
IVR31_20155901529NUCA

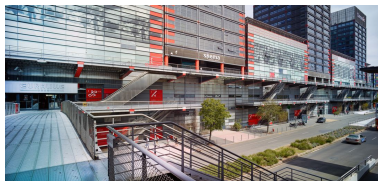

Vue depuis une
passerelle de la chapelle.
Phot. Pierre Thibaut
IVR31_20155901533NUCA



Espace de recueillement.
Phot. Pierre Thibaut
IVR31_20155901530NUCA

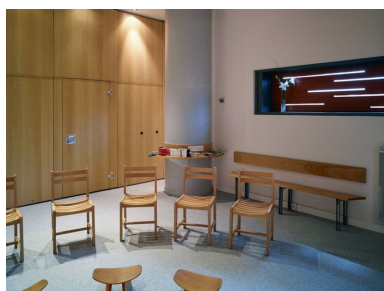

Espace de recueillement.
Phot. Pierre Thibaut
IVR31_20155901531NUCA

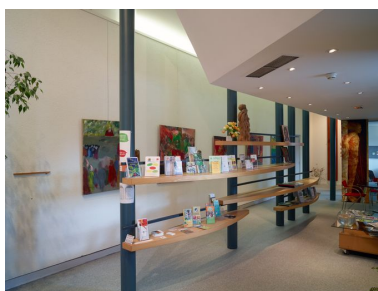

Hall d'accueil.
Phot. Pierre Thibaut
IVR31_20155901532NUCA

Dossiers liés

Dossiers de synthèse :

Présentation des églises paroissiales et chapelles du Nord-Pas de Calais 1945-2010 (IA59005038)

Oeuvre(s) contenue(s) :

Auteur(s) du dossier : Céline Frémaux

Copyright(s) : (c) Région Hauts-de-France - Inventaire général



Vue de l'entrée depuis une galerie d'Euralille.

IVR31_20155901529NUCA

Auteur de l'illustration : Pierre Thibaut

Date de prise de vue : 2015

(c) Région Hauts-de-France - Inventaire général

reproduction soumise à autorisation du titulaire des droits d'exploitation

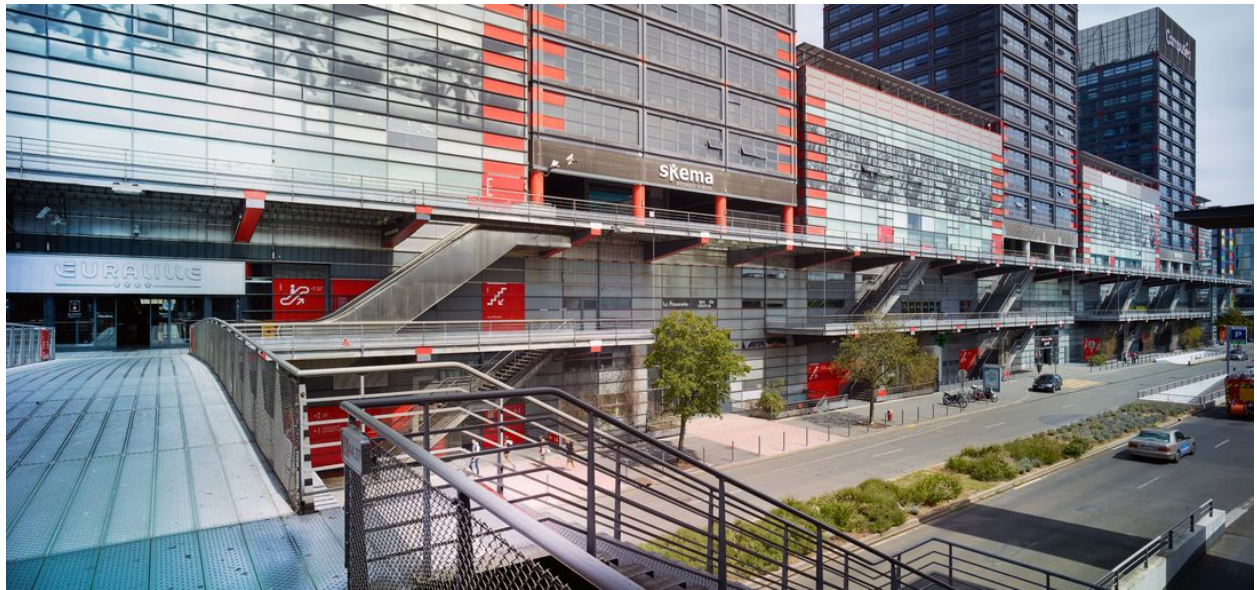

Vue depuis une passerelle de la chapelle.

IVR31_20155901533NUCA

Auteur de l'illustration : Pierre Thibaut

Date de prise de vue : 2015

(c) Région Hauts-de-France - Inventaire général

reproduction soumise à autorisation du titulaire des droits d'exploitation



Espace de recueillement.

IVR31_20155901530NUCA

Auteur de l'illustration : Pierre Thibaut

Date de prise de vue : 2015

(c) Région Hauts-de-France - Inventaire général

reproduction soumise à autorisation du titulaire des droits d'exploitation



Espace de recueillement.

IVR31_20155901531NUCA

Auteur de l'illustration : Pierre Thibaut

Date de prise de vue : 2015

(c) Région Hauts-de-France - Inventaire général

reproduction soumise à autorisation du titulaire des droits d'exploitation

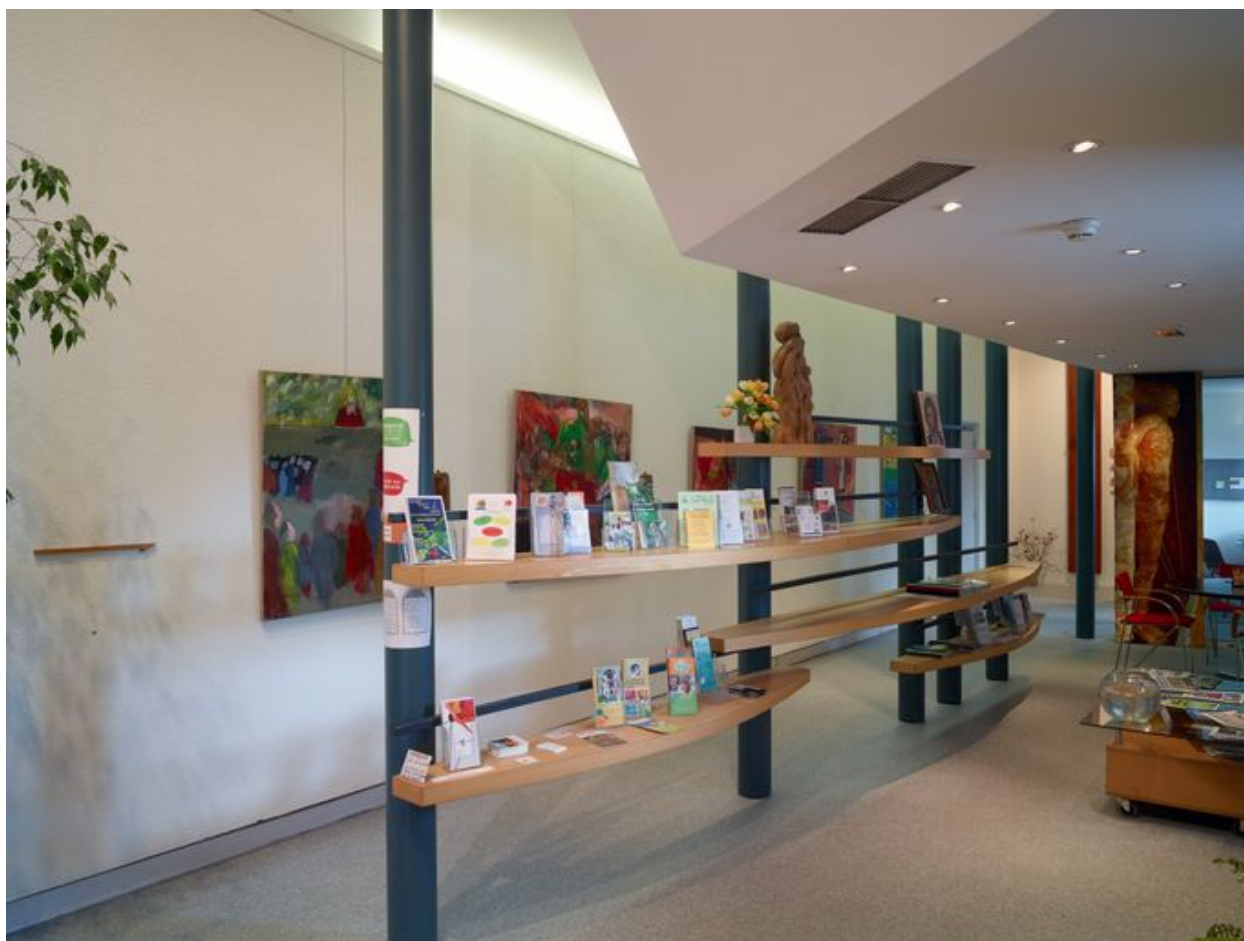

Hall d'accueil.

IVR31_20155901532NUCA

Auteur de l'illustration : Pierre Thibaut

Date de prise de vue : 2015

(c) Région Hauts-de-France - Inventaire général

reproduction soumise à autorisation du titulaire des droits d'exploitation