

Hauts-de-France, Oise  
Beauvais  
cathédrale Saint-Pierre

## Cadre du tableau de la Vierge à l'Enfant

### Références du dossier

Numéro de dossier : IM60000670  
Date de l'enquête initiale : 1996  
Date(s) de rédaction : 1996, 2014  
Cadre de l'étude : mobilier et objets religieux la cathédrale de Beauvais  
Degré d'étude : étudié

### Désignation

Dénomination : cadre  
Titres :

### Compléments de localisation

Milieu d'implantation : en ville  
Emplacement dans l'édifice : dans la salle capitulaire

### Historique

Seul le cadre, datable du 17<sup>e</sup> siècle, est classé. Il figure sous le numéro 123 de l'inventaire de 1931 de l'abbé Tesson.  
Période(s) principale(s) : 17<sup>e</sup> siècle

### Description

Le cadre, de forme ovale, est en chêne. Il est orné d'un riche décor en bas-relief et peint en faux or sur apprêt.

### Éléments descriptifs

Catégorie(s) technique(s) : peinture, menuiserie  
Éléments structurels, forme, fonctionnement : plan, ovale

Matériaux : chêne taillé, peint faux or, sur apprêt, décor en bas-relief

Mesures :

Dimensions totales : h = 88 ; la = 16.

Représentations :

Le cadre est orné de rinceaux végétaux en bas-relief, notamment de feuilles d'acanthé.

### État de conservation

Il y a quelques éclats.

## Statut, intérêt et protection

Intérêt de l'œuvre : à signaler

Protections : classé au titre objet, 1925/04/21

Statut de la propriété : propriété publique

## Références documentaires

### Bibliographie

- TESSON, Lucien (abbé). **Inventaire des objets d'art et antiquités de la cathédrale de Beauvais.** [s. l.] : [s.n.], 1931.  
p. 21 (n° 123)

## Illustrations

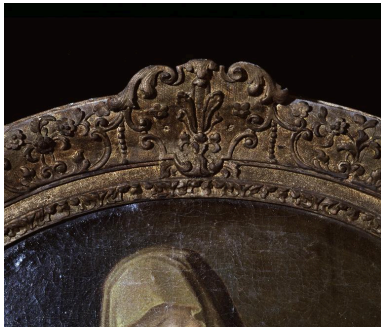

Détail du cadre.  
Phot. Laurent Jumel  
IVR22\_19966003561XA

## Dossiers liés

Est partie constituante de : Tableau : Vierge à l'Enfant (IM60000669) Hauts-de-France, Oise, Beauvais, cathédrale Saint-Pierre

**Oeuvre(s) contenue(s) :**

**Oeuvre(s) en rapport :**

Le mobilier de la cathédrale Saint-Pierre de Beauvais (IM60000772) Hauts-de-France, Oise, Beauvais

Auteur(s) du dossier : Judith Förstel, Aline Magnien, Léa Vernier

Copyright(s) : (c) Région Hauts-de-France - Inventaire général



Détail du cadre.

IVR22\_19966003561XA

Auteur de l'illustration : Laurent Jumel

(c) Ministère de la culture - Inventaire général ; (c) AGIR-Pic  
reproduction soumise à autorisation du titulaire des droits d'exploitation