

Hauts-de-France, Aisne
Château-Thierry
Hôtel musée Jean de la fontaine, 12 rue Jean de la Fontaine

Statue : Vierge à l'Enfant

Références du dossier

Numéro de dossier : IM02001038
Date de l'enquête initiale : 1994
Date(s) de rédaction : 1995
Cadre de l'étude : inventaire topographique ville de Château-Thierry
Degré d'étude : étudié

Désignation

Dénomination : statue
Titres : Vierge à l'Enfant

Compléments de localisation

Milieu d'implantation : en ville

Historique

Déposée au musée en 1971
Période(s) principale(s) : 1ère moitié 17e siècle
Picardie, 02, église de Romeny-sur-Marne :

Description

Éléments descriptifs

Catégorie(s) technique(s) : sculpture
Éléments structurels, forme, fonctionnement : revers sculpté

Matériaux : noyer taillé, peint, doré, sur apprêt

Mesures :

h = 80 ; la = 30 ; pr = 22

Représentations :

figure biblique ; Vierge à l'Enfant

État de conservation

Dorure écaillée ; fissures dans le bois

Statut, intérêt et protection

Intérêt de l'œuvre : à signaler

Protections : classé au titre objet, 1904/12/05

Statut de la propriété : propriété publique

Illustrations



Noyer peint, 1ère moitié
17e siècle. Dépôt de l'église
de Romeny, vue de face.
Phot. Thierry Lefébure
IVR22_19930201003X

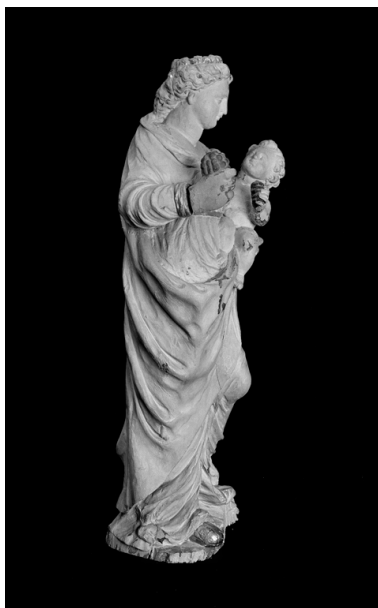

Noyer peint, 1ère moitié 17e
siècle. Dépôt de l'église de
Romeny. Vue de trois quarts.
Phot. Thierry Lefébure
IVR22_19930201002X



Statue Vierge à l'Enfant, noyer peint,
1ère moitié 17e siècle. Dépôt de
l'église de Romeny. Vue de dos.
Phot. Thierry Lefébure
IVR22_19930201004X

Dossiers liés

Oeuvre(s) contenue(s) :

Oeuvre(s) en rapport :

Hôtel d'Ecrivain dit Maison Jean de la Fontaine (IA00127938) Hauts-de-France, Aisne, Château-Thierry, 12 rue Jean de la Fontaine

Auteur(s) du dossier : Xavier Massary de, Aline Magnien

Copyright(s) : (c) Région Hauts-de-France - Inventaire général



Noyer peint, 1ère moitié 17e siècle. Dépôt de l'église de Romeny, vue de face.

IVR22_19930201003X

Auteur de l'illustration : Thierry Lefébure

(c) Ministère de la culture - Inventaire général ; (c) Département de l'Aisne ; (c) AGIR-Pic
reproduction soumise à autorisation du titulaire des droits d'exploitation



Noyer peint, 1ère moitié 17e siècle. Dépôt de l'église de Romeny. Vue de trois quarts.

IVR22_19930201002X

Auteur de l'illustration : Thierry Lefébure

(c) Ministère de la culture - Inventaire général ; (c) Département de l'Aisne ; (c) AGIR-Pic
reproduction soumise à autorisation du titulaire des droits d'exploitation



Statue Vierge à l'Enfant, noyer peint, 1ère moitié 17e siècle. Dépôt de l'église de Romeny. Vue de dos.

IVR22_19930201004X

Auteur de l'illustration : Thierry Lefébure

(c) Ministère de la culture - Inventaire général ; (c) Département de l'Aisne ; (c) AGIR-Pic
reproduction soumise à autorisation du titulaire des droits d'exploitation