

Hauts-de-France, Oise
Cuts
5 rue de la Ramée

Hôtel de voyageurs, dit Hôtel du Cheval Blanc

Références du dossier

Numéro de dossier : IA00049365
Date de l'enquête initiale : 1986
Date(s) de rédaction : 2009
Cadre de l'étude : inventaire topographique canton de Noyon
Degré d'étude : étudié

Désignation

Dénomination : hôtel de voyageurs
Appellation : Hôtel du Cheval Blanc
Parties constituantes non étudiées : remise, cour

Compléments de localisation

Milieu d'implantation : en village
Références cadastrales : 1962, C2, 517

Historique

L'édifice, qui apparaît sur le cadastre de 1831, peut avoir été construit dans le 1er quart du 19e siècle (datation par analyse stylistique). Il a sans doute été converti en hôtel de voyageurs plus tard et fonctionnait, avant 1914, sous l'appellation de l'hôtel du Cheval Blanc, conservée lors de l'enquête ; la remise latérale a été construite au 20e siècle.

Période(s) principale(s) : 1er quart 19e siècle
Période(s) secondaire(s) : 20e siècle

Description

Éléments descriptifs

Matériau(x) du gros-oeuvre, mise en oeuvre et revêtement : calcaire ; moyen appareil
Matériau(x) de couverture : ardoise
Étage(s) ou vaisseau(x) : sous-sol, 1 étage carré, étage de comble
Élévations extérieures : élévation à travées
Type(s) de couverture : croupe

Typologies et état de conservation

Typologies : type auberge

Statut, intérêt et protection

Statut de la propriété : propriété privée

Illustrations



Plan de situation. Extrait du plan cadastral de 1962, section C2 517.
Repro. Monnehay-Vulliet Marie-Laure , Autr. Michel Hérold
IVR22_20096000089NUCA

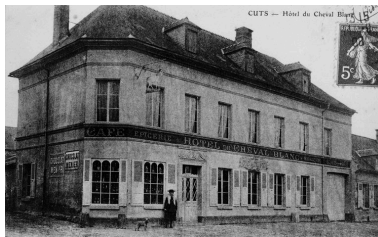

Etat avant 1914 (AP).
Phot. Jean-Michel Périn
IVR22_19856000398XB



Elévation antérieure.
Phot. Jean-Michel Perrin
IVR22_19856000769X

Dossiers liés

Dossiers de synthèse :

Le canton de Noyon : le territoire de la commune de Cuts (IA60000323) Hauts-de-France, Oise, Cuts

Oeuvre(s) contenue(s) :

Auteur(s) du dossier : Michel Hérold, Alain Nafilyan

Copyright(s) : (c) Région Hauts-de-France - Inventaire général ; (c) AGIR-Pic

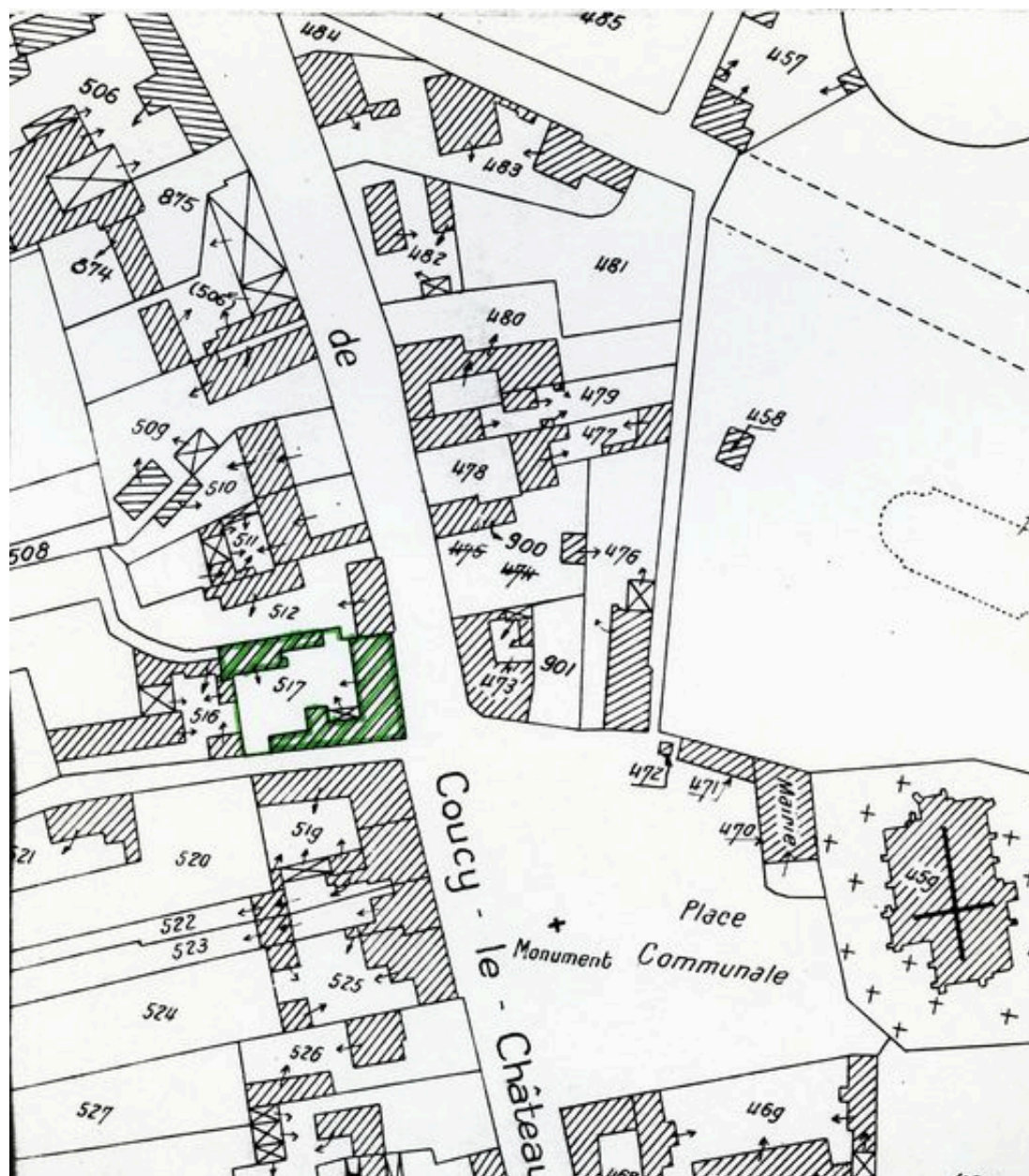

Plan de situation. Extrait du plan cadastral de 1962, section C2 517.

IVR22_2009600089NUCA

Auteur de l'illustration (reproduction) : Monnehay-Vulliet Marie-Laure

Auteur du document reproduit : Michel Hérold

Technique de relevé : reprise de fond ;

(c) Région Hauts-de-France - Inventaire général

reproduction soumise à autorisation du titulaire des droits d'exploitation

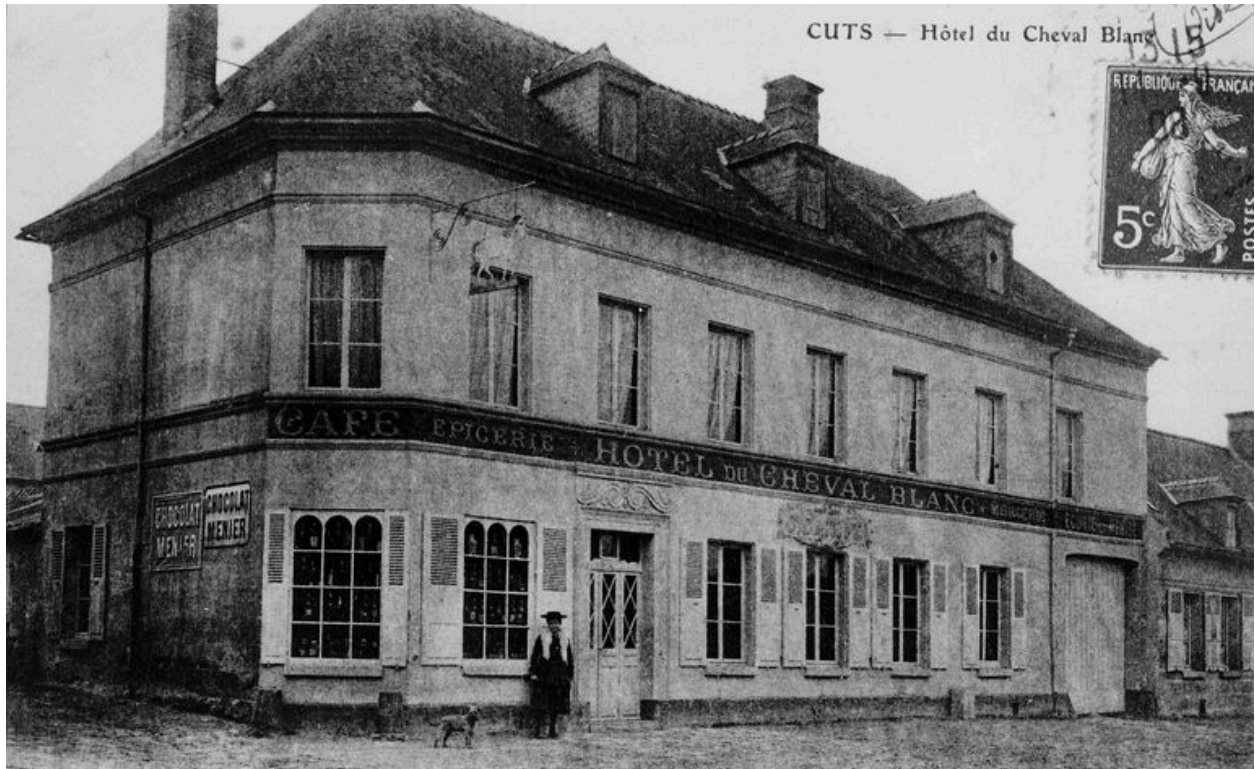

Etat avant 1914 (AP).

IVR22_19856000398XB

Auteur de l'illustration : Jean-Michel Périn

(c) Région Hauts-de-France - Inventaire général

reproduction soumise à autorisation du titulaire des droits d'exploitation



Elévation antérieure.

IVR22_19856000769X

Auteur de l'illustration : Jean-Michel Perrin

(c) Région Hauts-de-France - Inventaire général

reproduction soumise à autorisation du titulaire des droits d'exploitation