

Hauts-de-France, Somme
Saveuse
rue de l' Eglise

Ancienne mairie et école primaire mixte de Saveuse, devenue forge (détruit)

Références du dossier

Numéro de dossier : IA80003403
Date de l'enquête initiale : 2003
Date(s) de rédaction : 2003
Cadre de l'étude : inventaire topographique Amiens métropole
Degré d'étude : étudié

Désignation

Dénomination : mairie, école primaire, forge

Compléments de localisation

Milieu d'implantation : en village
Références cadastrales : 1835, B, 38

Historique

Les matrices cadastrales conservées indiquent que l'ancienne maison commune (B 38) est louée en 1884 ; une forge y est installée, affectée à usage public en 1887. La forge sera démolie vers 1926.

Les sources conservées aux archives départementales (série O) indiquent que l'école est construite en 1832. Des travaux y sont effectués en 1838 (ouverture de deux nouvelles fenêtres et construction de latrines) et en 1856 (réfection de la toiture). En 1873, l'école accueille 42 enfants dans une salle de 33 m². En 1882, 30 garçons et 32 filles entre 5 et 13 ans y sont scolarisés. L'édifice désaffecté est loué à un maréchal ferrand qui y installe une forge en activité jusqu'en 1910 ; il est démoli en 1920, en raison de son très mauvais état.

La réponse au questionnaire de 1878 rédigée par l'instituteur de Saveuse indique que l'école est construite en 1832. Elle ne comprend pas de logement pour l'instituteur qui occupe une maison n'appartenant pas à la commune. Au moment de l'enquête, la commune est à la recherche d'un emplacement où construire une nouvelle école. Les plans (doc. 1 et 2) donnent une représentation du bâtiment en rez-de-chaussée à pignons découverts ; la classe d'environ 30 m², est éclairée sur deux côtés par cinq fenêtres, on y accède par une porte en pignon ; une cheminée est visible sur le pignon opposé. La coupe et le plan indiquent que le mur côté cour est moins épais que l'autre mur gouttereau et que les pignons débordants sont plus épais. L'absence de plan d'ensemble ne permet pas de se faire une idée de la disposition des lieux et des parties constituantes mais il figure des latrines accolées à la salle de classe.

Période(s) principale(s) : 2e quart 19e siècle

Période(s) secondaire(s) : 3e quart 19e siècle

Dates : 1832 (daté par source), 1838 (daté par source), 1856 (daté par source)

Description

Éléments descriptifs

Typologies et état de conservation

État de conservation : détruit

Statut, intérêt et protection

Statut de la propriété : propriété publique

Références documentaires

Documents d'archive

- AD Somme. Série O ; 99 O 3491. **Saveuse (avant 1939).**
- AD Somme. Série O ; 99 O 3489. **Saveuse. Administration communale (avant 1870).**
- AD Somme. Série O ; 99 O 3490. **Saveuse (1870-1939).**
- AD Somme. Série P ; 3 P 730/5. **Saveuse. Matrices des propriétés bâties. 1882.**
- AD Somme. Série P ; 3 P 730/6. **Saveuse. Matrices des propriétés bâties. 1911.**
- AD Somme. Série T ; 99 T 3807 732. **Saveuse. Plan de l'école mixte** (questionnaire de 1878).

Documents figurés

- **Saveuse. Plan de l'école mixte.** Dessin, 1878 (AD Somme ; 99 T 3807 732).

Illustrations

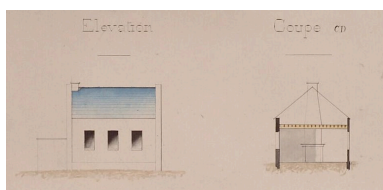

Élévation et coupe de l'école, 1878
(AD Somme ; 99 T 3807 732).
Phot. Archives
départementales de la Somme
IVR22_20038010212NUCA

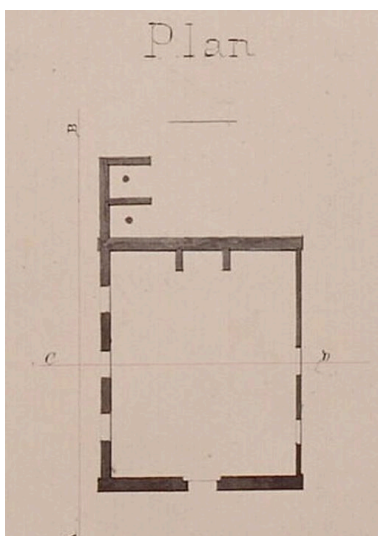

Plan de l'école, 1878 (AD
Somme ; 99 T 3807 732).
Phot. Archives
départementales de la Somme
IVR22_20038010213NUCA

Dossiers liés

Dossiers de synthèse :

L'architecture de l'enseignement des communes d'Amiens métropole (IA80002326)

Oeuvre(s) contenue(s) :

Oeuvre(s) en rapport :

Le village de Saveuse (IA80002438) Hauts-de-France, Somme, Saveuse

Auteur(s) du dossier : Isabelle Barbedor

Copyright(s) : (c) Région Hauts-de-France - Inventaire général

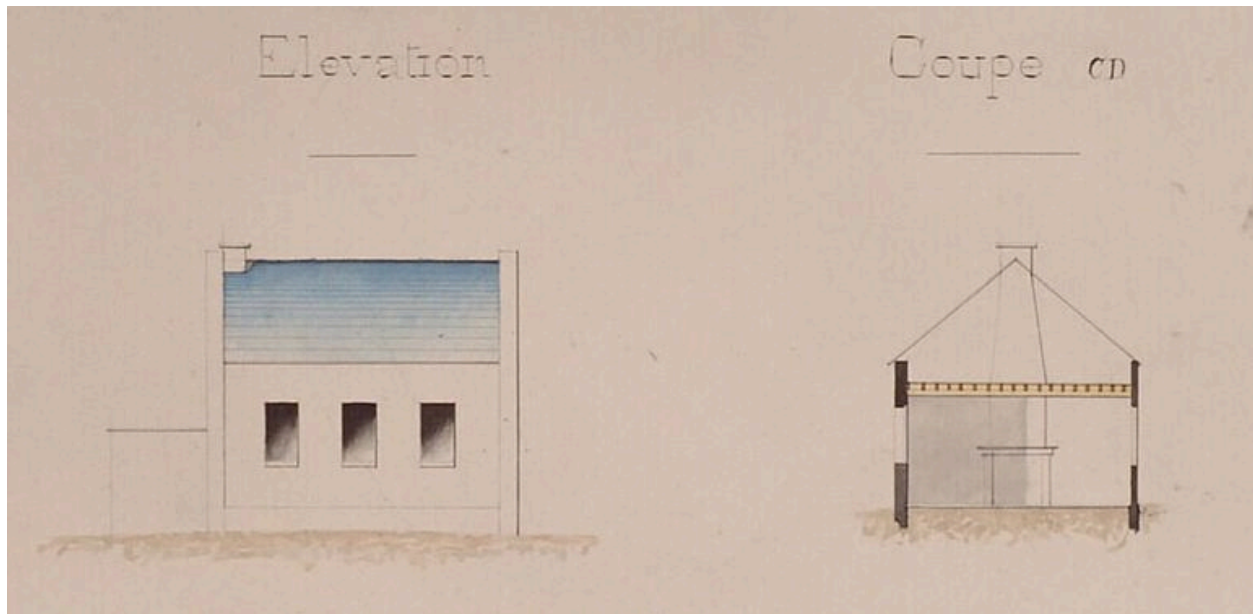

Élévation et coupe de l'école, 1878 (AD Somme ; 99 T 3807 732).

IVR22_20038010212NUCA

Auteur de l'illustration : Archives départementales de la Somme

(c) Département de la Somme

reproduction soumise à autorisation du titulaire des droits d'exploitation

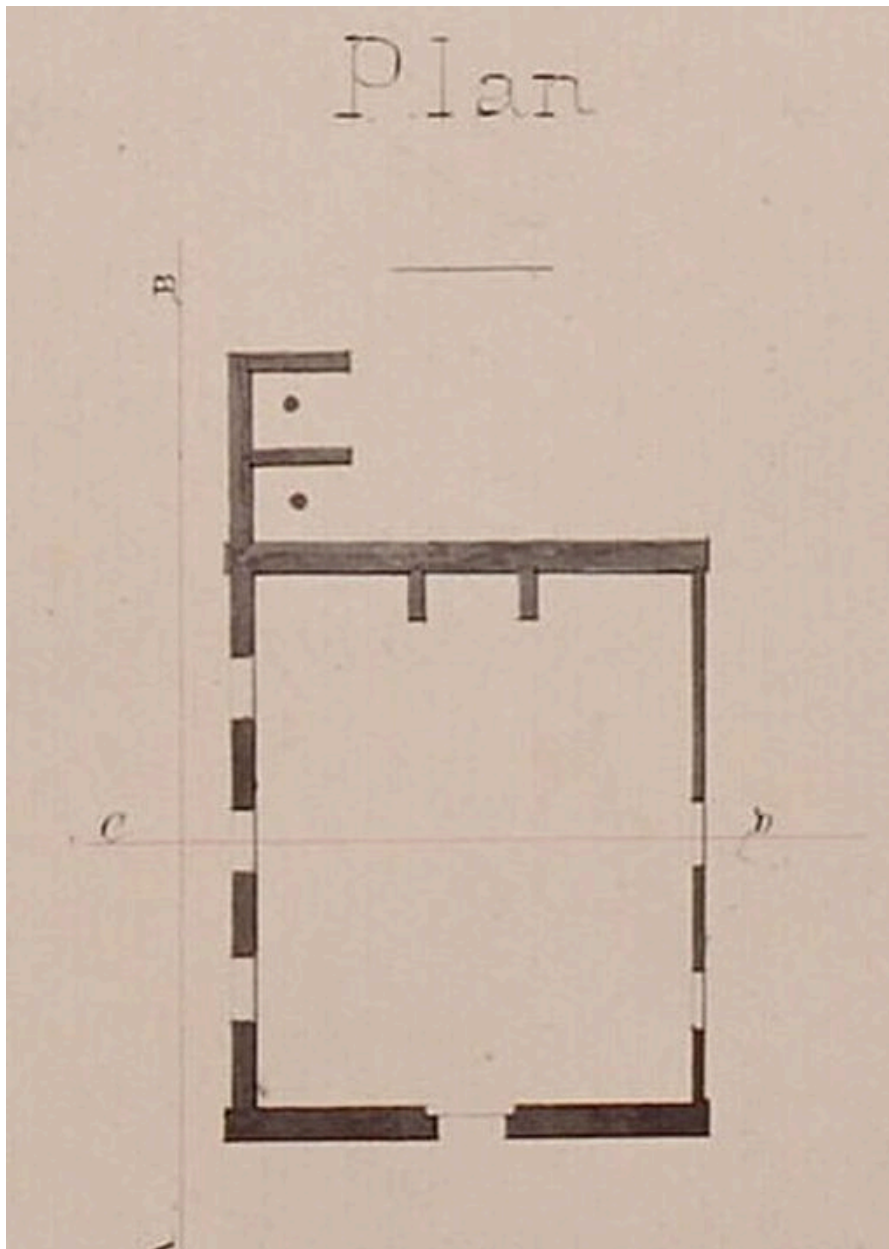

Plan de l'école, 1878 (AD Somme ; 99 T 3807 732).

IVR22_20038010213NUCA

Auteur de l'illustration : Archives départementales de la Somme

(c) Département de la Somme

reproduction soumise à autorisation du titulaire des droits d'exploitation