

Hauts-de-France, Somme
Aigneville
45 rue de Fressenneville

Ancienne école primaire de garçons et mairie d'Aigneville, actuellement école primaire mixte

Références du dossier

Numéro de dossier : IA80010213
Date de l'enquête initiale : 2012
Date(s) de rédaction : 2012
Cadre de l'étude : inventaire topographique Vimeu industriel
Degré d'étude : étudié

Désignation

Dénomination : école primaire, mairie
Genre du destinataire : de garçons
Parties constituantes non étudiées : logement

Compléments de localisation

Milieu d'implantation : en village
Références cadastrales : . 2013 14-15-16-17

Historique

Les sources conservées aux archives départementales (série O) indiquent que l'édifice à destination d'école de garçons, logement d'instituteur et mairie est construit sur des plans de l'architecte abbevillois A. Delignères, datés de 1868.

La notice de l'instituteur (1878) indique que l'école est construite en 1869 à l'emplacement de l'ancienne, sur les plans de l'architecte A. Delignères.

Les plans de l'architecte montrent que le corps central, à étage, abrite le logement de l'instituteur (salle et cuisine au rez-de-chaussée et trois chambres à l'étage) et la salle de classe, qui dispose d'un accès direct à la cour de récréation. Dans les deux ailes basses se trouvent la salle de mairie (à l'est) avec un accès indépendant et le fournil (à l'ouest).

Le plan de l'instituteur réalisé dix ans plus tard montre que la distribution intérieure est inchangée mais renseigne sur la disposition des parties constituantes : cour et jardin de l'instituteur au sud, cour de récréation au nord, ouvrant sur la rue.

Période(s) principale(s) : 3e quart 19e siècle

Dates : 1868 (daté par source)

Auteur(s) de l'oeuvre : A. Delignères (architecte, attribution par source)

Description

L'édifice, aujourd'hui à usage d'école primaire, comprend un bâtiment principal à étage carré, construit en briques et couvert d'ardoises, une cour de récréation (au nord) et un jardin (au sud). Un bâtiment en rez-de-chaussée a été construit dans la cour.

La façade nord présente des traces de modifications : baies murées.

Éléments descriptifs

Matériau(x) du gros-oeuvre, mise en oeuvre et revêtement : brique

Matériau(x) de couverture : ardoise

Étage(s) ou vaisseau(x) : 1 étage carré

Typologies et état de conservation

Typologies : école, mairie et logement sous un même toit ; classe unique ; pavillon R+1 à deux ailes basses ; mairie dans aile basse avec accès indépendant

Statut, intérêt et protection

Statut de la propriété : propriété de la commune

Références documentaires

Documents d'archive

- AD Somme. Série O ; 99 O 81. **Aigneville. Administration communale, avant 1869.**

Documents figurés

- Aigneville. Projet d'école de garçons, logement d'instituteur et mairie, plans, élévation et coupes**, dessin par A. Delignères architecte, 1868 (AD Somme ; 99 O 81).
- Aigneville. Plan de la maison d'école de garçons**, dessin aquarellé, 1878 (AD Somme ; 99 T 38048/2).

Liens web

- Plan de la maison d'école de garçons, 1878 (AD Somme ; 99 T 38048/2). : <http://archives.somme.fr/ark:/58483/a011353926999b5X1pf>

Illustrations

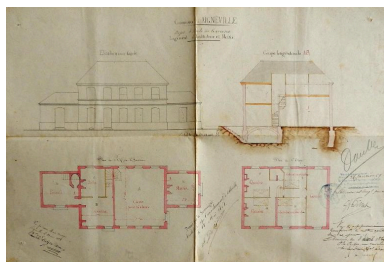

Projet d'école de garçons avec logement pour l'instituteur et mairie, par l'architecte A. Delignères, 1868 (AD Somme ; 99 O 81).
Phot. Romain Grimaud (reproduction)
IVR22_20138015878NUCA

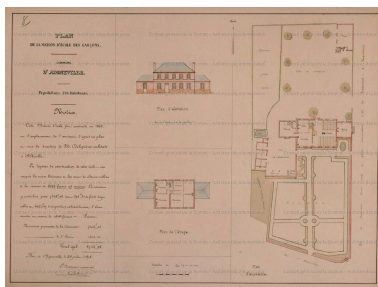

Aigneville. Plan de la maison d'école des garçons, 1878 (AD Somme ; 99 T 3804 8/2).
Phot. Archives départementales de la Somme
IVR22_20148005158NUC2



Vue générale depuis la cour de récréation, au nord.
Phot. Thierry Lefébure
IVR22_20138000241NUC2A



Vue de l'élévation nord.
Phot. Thierry Lefébure
IVR22_20138000240NUC2A



Vue de l'élévation sud et du jardin.
Phot. Thierry Lefébure
IVR22_20138000242NUC2A

Dossiers liés

Dossiers de synthèse :

L'architecture publique du Vimeu industriel (IA80010013)

Oeuvre(s) contenue(s) :

Oeuvre(s) en rapport :

Le village d'Aigneville (IA80010060) Hauts-de-France, Somme, Aigneville

Auteur(s) du dossier : Romain Grimaud, Isabelle Barbedor

Copyright(s) : (c) Région Hauts-de-France - Inventaire général ; (c) Association de Préfiguration du PNR Picardie maritime ; (c) Département de la Somme

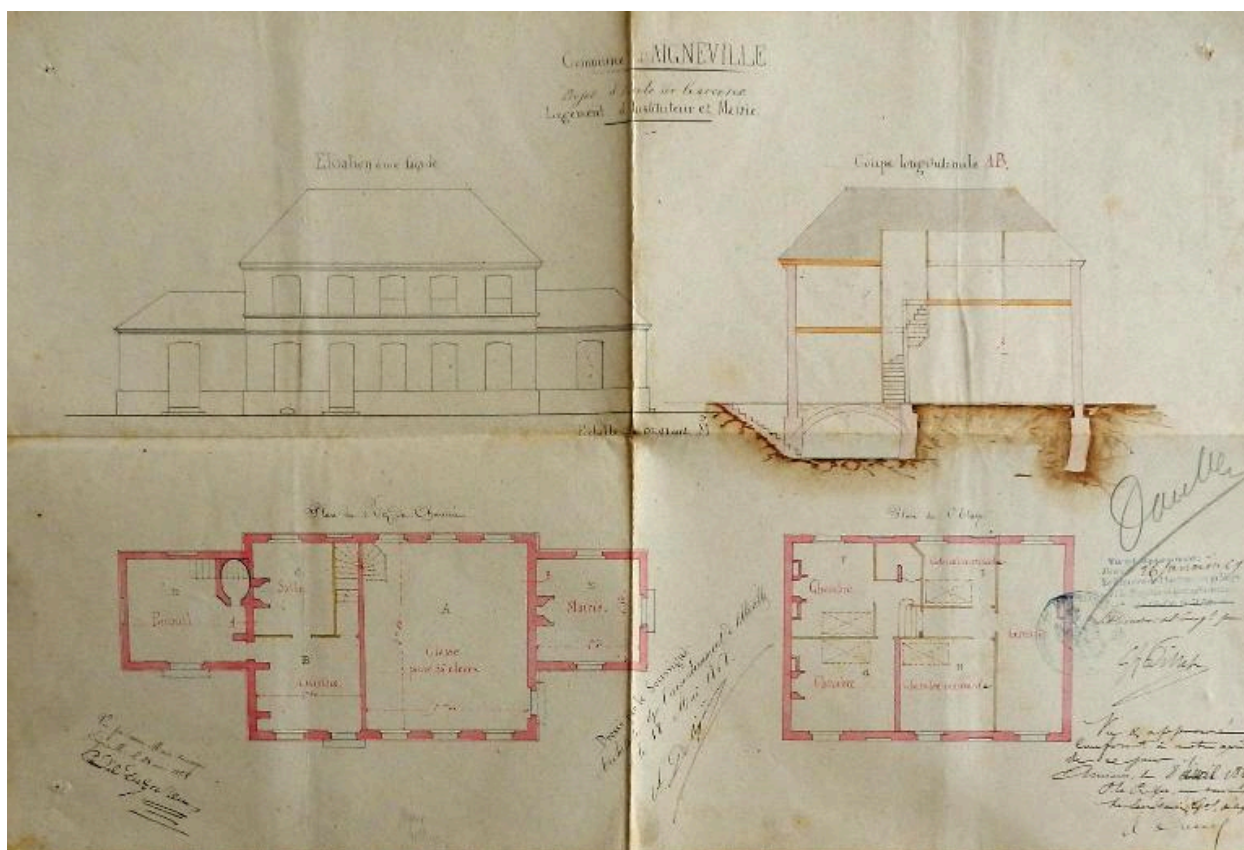

Projet d'école de garçons avec logement pour l'instituteur et mairie, par l'architecte A. Delignères, 1868 (AD Somme ; 99 O 81).

IVR22_20138015878NUCA

Auteur de l'illustration : Romain Grimaud (reproduction)

(c) Région Hauts-de-France - Inventaire général ; (c) Association de Préfiguration du PNR Picardie maritime ; (c)

Département de la Somme

reproduction soumise à autorisation du titulaire des droits d'exploitation

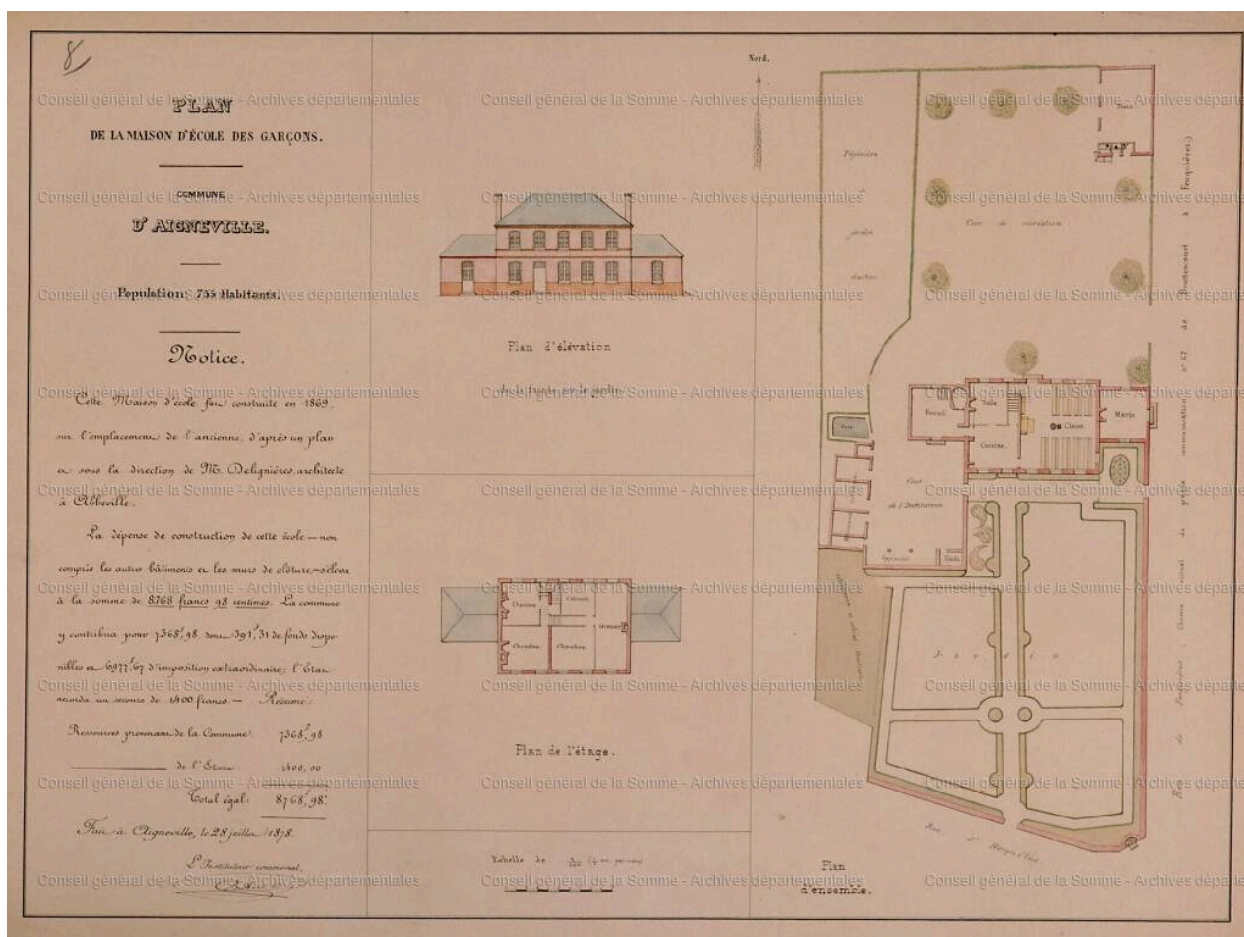

Aigneville. Plan de la maison d'école des garçons, 1878 (AD Somme ; 99 T 3804 8/2).

IVR22_20148005158NUC2

Auteur de l'illustration : Archives départementales de la Somme

(c) Département de la Somme

reproduction soumise à autorisation du titulaire des droits d'exploitation



Vue générale depuis la cour de récréation, au nord.

IVR22_20138000241NUC2A

Auteur de l'illustration : Thierry Lefébure

(c) Région Hauts-de-France - Inventaire général ; (c) Département de la Somme ; (c) Association de Préfiguration du PNR Picardie maritime

reproduction soumise à autorisation du titulaire des droits d'exploitation



Vue de l'élévation nord.

IVR22_20138000240NUC2A

Auteur de l'illustration : Thierry Lefébure

(c) Région Hauts-de-France - Inventaire général ; (c) Association de Préfiguration du PNR Picardie maritime ; (c) Département de la Somme
reproduction soumise à autorisation du titulaire des droits d'exploitation



Vue de l'élévation sud et du jardin.

IVR22_20138000242NUC2A

Auteur de l'illustration : Thierry Lefébure

(c) Région Hauts-de-France - Inventaire général ; (c) Association de Préfiguration du PNR Picardie maritime ; (c)

Département de la Somme

reproduction soumise à autorisation du titulaire des droits d'exploitation