

Hauts-de-France, Aisne
Saint-Martin-Rivière
Eglise paroissiale Saint-Martin, place du Général de Gaulle

Statue : saint Martin

Références du dossier

Numéro de dossier : IM02000064
Date de l'enquête initiale : 1991
Date(s) de rédaction : 1991
Cadre de l'étude : inventaire topographique canton de Wassigny, mobilier et objets religieux
Degré d'étude : étudié

Désignation

Dénomination : statue
Titres : Saint Martin

Compléments de localisation

Milieu d'implantation : en village

Historique

Période(s) principale(s) : 18e siècle

Description

Éléments descriptifs

Catégorie(s) technique(s) : sculpture
Éléments structurels, forme, fonctionnement : revers sculpté

Matériaux : chêne taillé

Mesures :

Dimensions totales : h = 80,5 ; la = 30 ; pr = 25.

Statut, intérêt et protection

Intérêt de l'œuvre : à signaler
Statut de la propriété : propriété publique

Illustrations

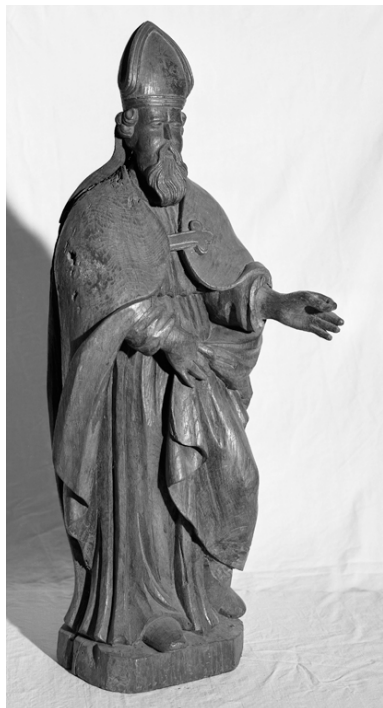

Statue de saint Martin,
chêne, XVIIIe siècle.
Phot. Thierry Lefébure
IVR22_19910200814X



Statue de saint Martin, chêne,
XVIIIe siècle : vue de dos.
Phot. Thierry Lefébure
IVR22_19910200815X

Dossiers liés

Oeuvre(s) contenue(s) :

Oeuvre(s) en rapport :

Le mobilier de l'église paroissiale Saint-Martin (IM02000050) Hauts-de-France, Aisne, Saint-Martin-Rivière, Eglise paroissiale Saint-Martin, place du Général de Gaulle

Auteur(s) du dossier : Christiane Riboulleau, Jean-François Luneau, Martine Plouvier, Bernadette Demetz

Copyright(s) : (c) Région Hauts-de-France - Inventaire général ; (c) Département de l'Aisne ; (c) AGIR-Pic



Statue de saint Martin, chêne, XVIIIe siècle.

IVR22_19910200814X

Auteur de l'illustration : Thierry Lefébure

(c) Ministère de la culture - Inventaire général ; (c) Département de l'Aisne ; (c) AGIR-Pic
reproduction soumise à autorisation du titulaire des droits d'exploitation



Statue de saint Martin, chêne, XVIIIe siècle : vue de dos.

IVR22_19910200815X

Auteur de l'illustration : Thierry Lefébure

(c) Ministère de la culture - Inventaire général ; (c) Département de l'Aisne ; (c) AGIR-Pic
reproduction soumise à autorisation du titulaire des droits d'exploitation