

Hauts-de-France, Oise
Beauvais
cathédrale Saint-Pierre

Tableau de tapisserie : la Vierge du Sacré-Cœur

Références du dossier

Numéro de dossier : IM60000408
Date de l'enquête initiale : 1995
Date(s) de rédaction : 1995, 2014
Cadre de l'étude : mobilier et objets religieux la cathédrale de Beauvais
Degré d'étude : étudié

Désignation

Dénomination : tableau de tapisserie
Titres : Vierge du Sacré-Cœur (1a)

Compléments de localisation

Milieu d'implantation : en ville
Emplacement dans l'édifice : dans le trésor

Historique

Le tableau date de la fin du 18e ou du début du 19e siècle.
Période(s) principale(s) : limite 18e siècle 19e siècle

Description

Le tableau est de forme rectangulaire verticale. Il se compose d'un médaillon ovale inscrit dans un rectangle. Il a été tissé en laine et en soie, et certains éléments sont surbrodés au fil métallique. Il est encadré par un cadre en bois doré.

Éléments descriptifs

Catégorie(s) technique(s) : tapisserie sur métier, broderie
Éléments structurels, forme, fonctionnement : plan, rectangulaire vertical ; plan, ovale

Matériaux : laine tissé ; soie tissé, brodé ; fil métal brodé ; bois peint faux or

Mesures :

Dimensions totales : h = 64 ; la = 53.

Représentations :

Au milieu d'un tapis de fleurs et de rinceaux, la Vierge du Sacré-Cœur est représentée de face et à mi-corps. En-dessous, dans un médaillon légèrement cruciforme, la colombe du Saint-Esprit est figurée. Le cadre est orné de fleurs aux quatre coins.

Statut, intérêt et protection

Statut de la propriété : propriété publique

Illustrations



Vue générale.
Phot. Laurent Jumel
IVR22_19956000429XA

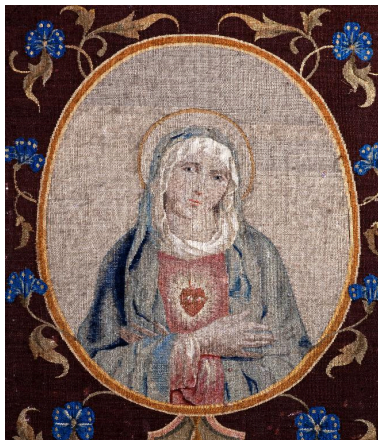

Détail du médaillon central.
Phot. Laurent Jumel
IVR22_19956000430XA



Vue du revers.
Phot. Laurent Jumel
IVR22_19956000186X

Dossiers liés

Oeuvre(s) contenue(s) :

Oeuvre(s) en rapport :

Le mobilier de la cathédrale Saint-Pierre de Beauvais (IM60000772) Hauts-de-France, Oise, Beauvais

Auteur(s) du dossier : Nicolas Dejardin, Aline Magnien, Léa Vernier

Copyright(s) : (c) Région Hauts-de-France - Inventaire général



Vue générale.

IVR22_19956000429XA

Auteur de l'illustration : Laurent Jumel

(c) Ministère de la culture - Inventaire général ; (c) AGIR-Pic
reproduction soumise à autorisation du titulaire des droits d'exploitation



Détail du médaillon central.

IVR22_19956000430XA

Auteur de l'illustration : Laurent Jumel

(c) Ministère de la culture - Inventaire général ; (c) AGIR-Pic
reproduction soumise à autorisation du titulaire des droits d'exploitation



Vue du revers.

IVR22_19956000186X

Auteur de l'illustration : Laurent Jumel

(c) Ministère de la culture - Inventaire général ; (c) AGIR-Pic
reproduction soumise à autorisation du titulaire des droits d'exploitation