

Hauts-de-France, Somme
Yzengremer
9 rue Saint-Médard

Ecole primaire d'Yzengremer (ancienne école primaire de filles)

Références du dossier

Numéro de dossier : IA80010399
Date de l'enquête initiale : 2015
Date(s) de rédaction : 2015
Cadre de l'étude : inventaire topographique Vimeu industriel
Degré d'étude : étudié

Désignation

Dénomination : école primaire
Genre du destinataire : de filles
Parties constituantes non étudiées : cour, préau, logement, jardin

Compléments de localisation

Milieu d'implantation : en village
Références cadastrales : 2014, OB, 47 ; 50

Historique

Les sources conservées archives départementales (série O) indiquent que l'école de filles est construite en 1874, sur les plans de M. Dingeon, architecte de l'arrondissement d'Abbeville. Les plans et les cartes postales anciennes montrent que la salle de classe (dans l'aile est) est éclairée au nord et au sud par une baie unique de grande dimension et dispose d'un accès indépendant. Le logement de l'institutrice occupe le corps central à étage et le préau est aménagé dans l'aile basse ouest. La cour est fermée par un mur bahut surmonté d'une grille.

Période(s) principale(s) : 3e quart 19e siècle
Dates : 1874 (daté par source)
Auteur(s) de l'oeuvre : Léopold Dingeon (architecte d'arrondissement, attribution par source)

Description

L'édifice comprend un bâtiment principal entre cour et jardin. Construit en briques et couvert d'ardoises, il est composé d'un corps central à un étage flanqué de deux ailes en rez-de-chaussée. L'aile ouest comporte une porte charretière. L'aile est abrite une salle de classe qui se signale par la taille caractéristique des ouvertures.

Éléments descriptifs

Matériau(x) du gros-oeuvre, mise en oeuvre et revêtement : brique enduit
Matériau(x) de couverture : ardoise
Étage(s) ou vaisseau(x) : rez-de-chaussée surélevé, 1 étage carré, comble à surcroît
Type(s) de couverture : toit à longs pans, croupe

Statut, intérêt et protection

L'édifice n'a pas subi de transformation extérieure depuis sa construction à la fin du 19e siècle.
Statut de la propriété : propriété de la commune

Références documentaires

Documents d'archive

- AD Somme. Série O ; 99 O 3880. **Yzengremer. Administration communale, 1870-1939.**

Documents figurés

- **Yzengremer (Somme). L'école des filles** (AD Somme).
- **Yzengremer (Somme). École des filles**, carte postale, début 20e siècle (coll. part.).

Liens web

- Yzengremer (Somme) - L'école des filles : <http://recherche.archives.somme.fr/ark:/58483/a011261413480BATDPL/1/1>

Illustrations



Façade antérieure.
Phot. Thierry Lefébure
IVR22_20158000099NUC2A



Ancienne école des filles
d'Yzengremer, début
20e siècle (coll. part.).
Phot. Frédéric-Nicolas
Kocourek (reproduction)
IVR22_20158005380NUCA

Dossiers liés

Dossiers de synthèse :

L'architecture publique du Vimeu industriel (IA80010013)

Oeuvre(s) contenue(s) :

Oeuvre(s) en rapport :

Le village d'Yzengremer (IA80010077) Hauts-de-France, Somme, Yzengremer

Auteur(s) du dossier : Frédéric-Nicolas Kocourek

Copyright(s) : (c) Région Hauts-de-France - Inventaire général ; (c) Syndicat mixte Baie de Somme - Trois Vallées



Façade antérieure.

IVR22_20158000099NUC2A

Auteur de l'illustration : Thierry Lefébure

(c) Région Hauts-de-France - Inventaire général ; (c) Baie de Somme - Trois Vallées
reproduction soumise à autorisation du titulaire des droits d'exploitation

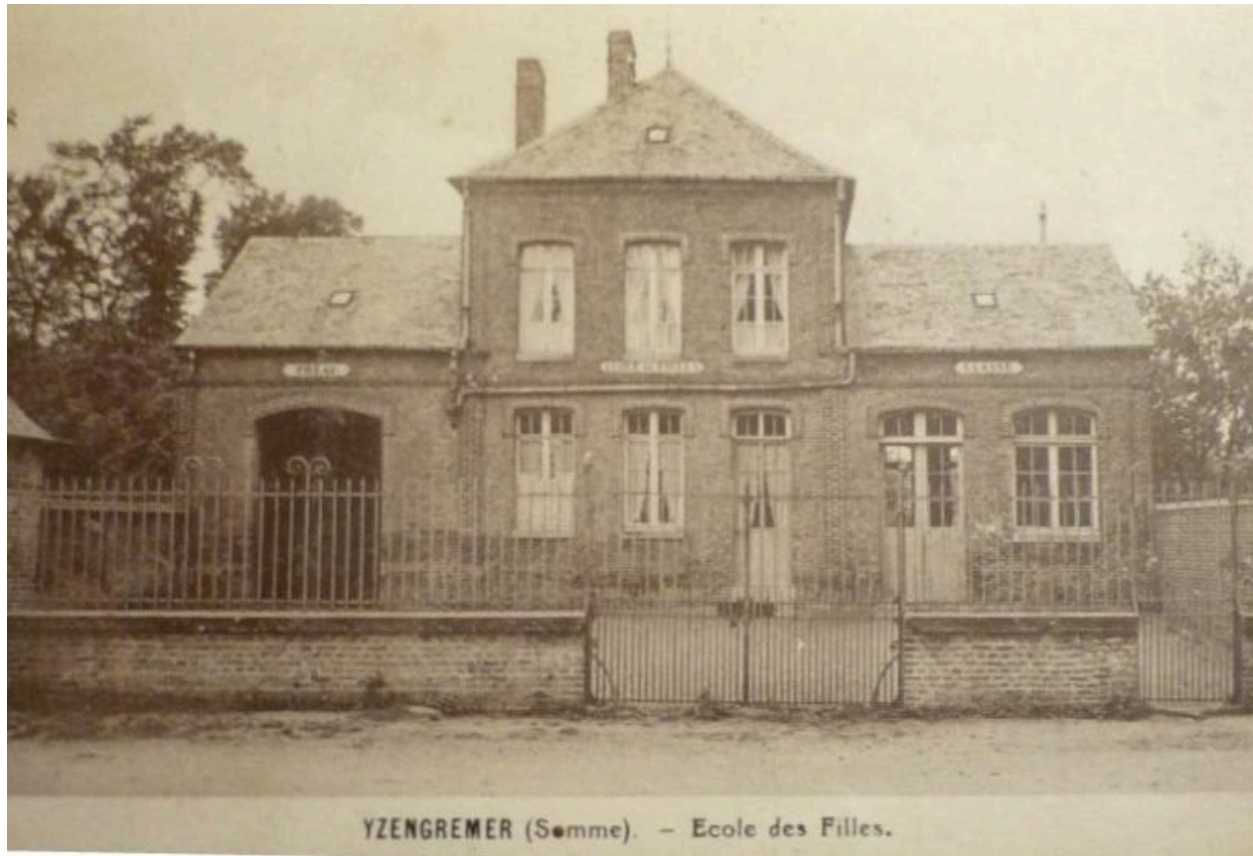

Ancienne école des filles d'Yzengremer, début 20e siècle (coll. part).

IVR22_20158005380NUCA

Auteur de l'illustration : Frédéric-Nicolas Kocourek (reproduction)

(c) Région Hauts-de-France - Inventaire général ; (c) Baie de Somme - Trois Vallées
reproduction soumise à autorisation du titulaire des droits d'exploitation