

Hauts-de-France, Nord
Maubeuge
Sous-le-Bois
113 rue d' Hautmont

Anciens bureaux de l'usine du Tilleul, aujourd'hui lycée André-Lurçat

Références du dossier

Numéro de dossier : IA59001558

Date de l'enquête initiale : 2001

Date(s) de rédaction : 2002, 2020

Cadre de l'étude : enquête thématique départementale Patrimoine XXe Maubeuge et Val de Sambre

Degré d'étude : recensé

Désignation

Dénomination : établissement administratif d'entreprise

Appellation : Bureaux de l'usine du Tilleul, Lycée André Lurçat

Destinations successives : lycée

Compléments de localisation

Milieu d'implantation : en ville

Références cadastrales : 2003, T, 579

Historique

Des bureaux, une chapelle et un logement du concierge de l'usine de matériel de chemin de fer appelée usine du Tilleul, fondée en 1844, sont construits et aménagés par l'architecte Adolphe Danis entre 1927 et 1934 et repris en illustration dans *Travaux d'architecture* d'Adolphe Danis (Edari, ca.1935).

Adolphe Danis (1886-1969) est également l'auteur des cités ouvrières rattachées ([IA59001559](#)) à l'usine et l'architecte de maisons d'ingénieur de l'usine ([IA59001918](#)) dans le même quartier et dans la commune de Rousies.

La chapelle et le logement du concierge ont aujourd'hui disparu. En 1994, le bâtiment des bureaux est intégré dans la construction contemporaine abritant aujourd'hui le lycée André Lurçat.

Période(s) principale(s) : 2e quart 20e siècle

Auteur(s) de l'oeuvre : Adolphe Danis (architecte, attribution par source)

Description

L'édifice est de plan rectangulaire, et s'élève sur trois niveaux. Le style des deux premiers niveaux laisse penser qu'il s'agit d'un édifice datant de la seconde moitié du XIX^e siècle, ensuite rehaussé par l'architecte Adolphe Danis.

Les deux premiers niveaux sont en brique, couronnés par un bandeau saillant. Le dernier niveau est en brique et enduit. Des baies étroites à arc surbaissé éclairent les deux premiers niveaux. Des baies larges, rectangulaires et tripartites, séparées par des piliers de brique, éclairent le dernier niveau. Des poutrelles métalliques apparentes couvrent ces baies. Un attique en béton portant le nom de l'entreprise "Compagnie française de matériel de chemin de fer" a été supprimé.

Éléments descriptifs

Matériau(x) du gros-oeuvre, mise en oeuvre et revêtement : brique ; enduit

Matériau(x) de couverture : ardoise

Élévations extérieures : élévation ordonnancée

Type(s) de couverture : croupe

Statut, intérêt et protection

Statut de la propriété : propriété publique

Références documentaires

Bibliographie

- DANIS Adolphe. **Travaux d'architecture**. [s. l.] : Edari éditions, [ca. 1935].
- **DANIS Adolphe. Ensembles d'architecture et de détails de 1927-1934. Strasbourg : Edari (Édition d'Architecture, d'Industrie et d'Économie rurale SARL), [ca. 1935].**
DANIS Adolphe. **Ensembles d'architecture et de détails de 1927-1934**. Strasbourg : Edari (Édition d'Architecture, d'Industrie et d'Économie rurale SARL), [ca. 1935].

Liens web

- Dossier d'origine numérisé. : <http://www2.culture.gouv.fr/documentation/memoire/HTML/IVR31/IA59001558/index.htm>
- A. Danis et M. Melon, architectes du XXe siècle dans le bassin de la Sambre, Nord. Réd. Sophie Luchier, photos Olivier Marlard, graphisme Eddy Stein. [Lille] : Association C. Dieudonné, CAUE du Nord, 1995. (Itinéraires du patrimoine ; 91). [consulté le 05/05/2023] : <https://s-pass.org/SPASSDATA/ALGEDIM/QOKQWR/D147/D14795.PDF>

Illustrations

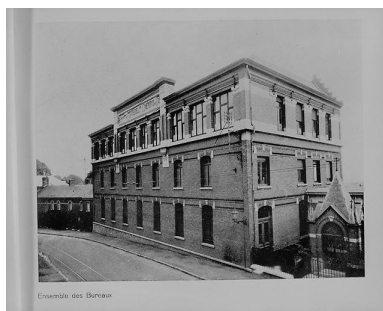

Immeuble de bureaux entre 1927 et 1934, transformé en lycée en 1994.
Extrait du recueil d'architecture d'Adolphe Danis (AP Dieux).
Repro. Olivier Marlard
IVR31_19925901773X



Vue générale de trois quarts des bureaux du lycée André Lurçat.
Phot. Thierry Petitberghien
IVR31_20025901879X



La façade des anciens bureaux de l'usine du Tilleul intégrée dans des bureaux du lycée André Lurçat.
Phot. Thierry Petitberghien
IVR31_20025901880X

Dossiers liés

Dossiers de synthèse :

Présentation de la commune de Maubeuge (IA59001551) Hauts-de-France, Nord, Maubeuge

Oeuvre(s) contenue(s) :

Oeuvre(s) en rapport :

Maisons jumelles dites maisons d'ingénieur (IA59001918) Hauts-de-France, Nord, Rousies, 161-163 rue de Maubeuge

Auteur(s) du dossier : Lucie Grembert, Sophie Luchier

Copyright(s) : (c) Région Hauts-de-France - Inventaire général

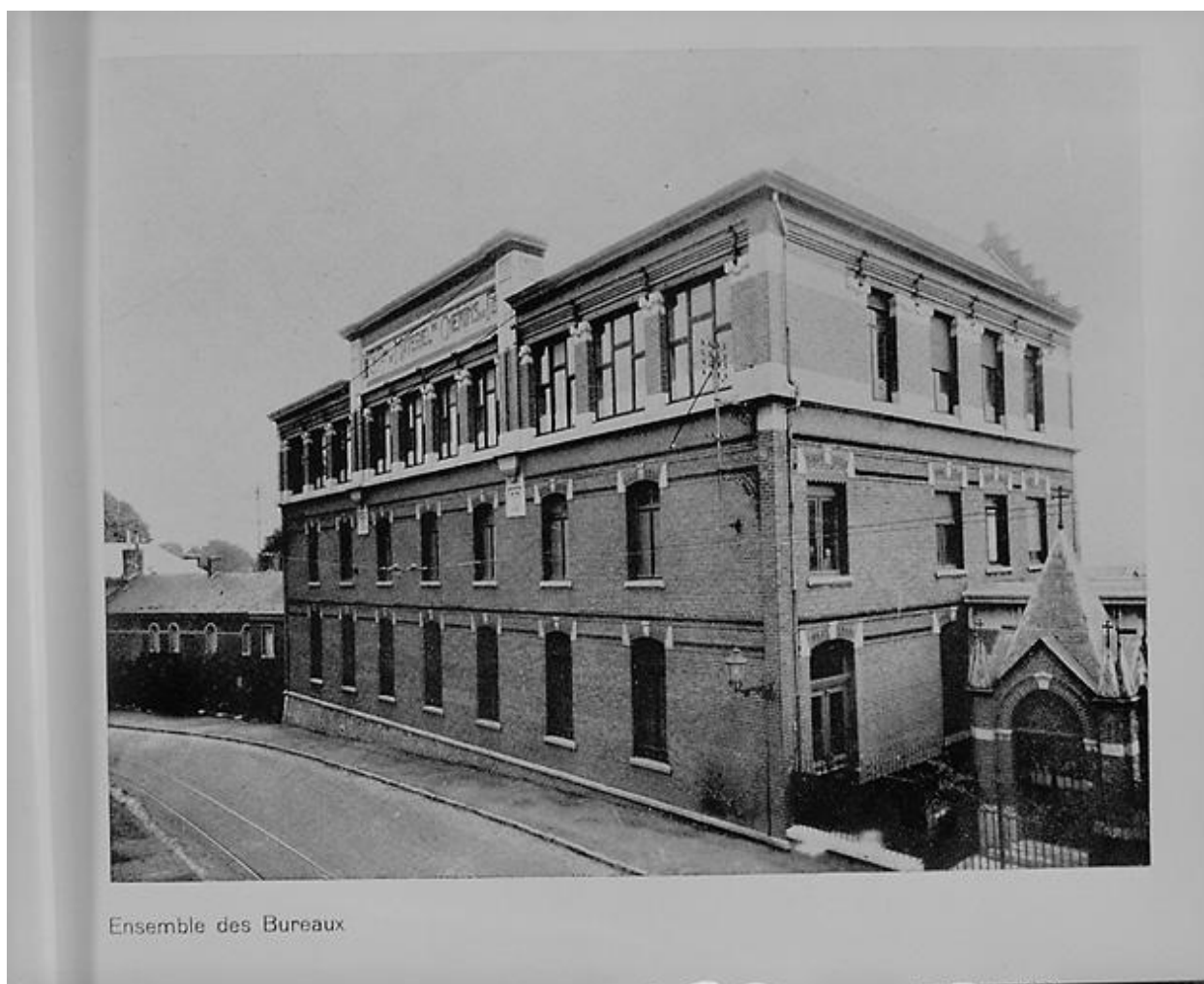

Immeuble de bureaux entre 1927 et 1934, transformé en lycée en 1994. Extrait du recueil d'architecture d'Adolphe Danis (AP Dieux).

IVR31_19925901773X

Auteur de l'illustration (reproduction) : Olivier Marlard

Date de prise de vue : 1992

(c) Région Hauts-de-France - Inventaire général ; (c) Archives privées
reproduction soumise à autorisation du titulaire des droits d'exploitation



Vue générale de trois quarts des bureaux du lycée André Lurçat.

IVR31_20025901879X

Auteur de l'illustration : Thierry Petitberghien

Date de prise de vue : 1992

(c) Région Hauts-de-France - Inventaire général
reproduction soumise à autorisation du titulaire des droits d'exploitation



La façade des anciens bureaux de l'usine du Tilleul intégrée dans des bureaux du lycée André Lurçat.

IVR31_20025901880X

Auteur de l'illustration : Thierry Petitberghien

Date de prise de vue : 2002

(c) Région Hauts-de-France - Inventaire général
reproduction soumise à autorisation du titulaire des droits d'exploitation