

Hauts-de-France, Nord  
Odomez

## Le territoire communal d'Odomez

### Références du dossier

Numéro de dossier : IA59004329  
Date de l'enquête initiale : 2008  
Date(s) de rédaction : 2009  
Cadre de l'étude : inventaire préliminaire PNR Scarpe-Escaut

### Désignation

Aires d'études : Communauté d'agglomération Valenciennes Métropole  
Milieu d'implantation :

### Historique

D'après des recherches historiques, le village est cité pour la première fois, en 1141, sous le toponyme d'Audomez : voulant dire manse ou la maison d'Auduif (nom propre d'homme). Cette année 1141, l'évêque Alvisé d'Arras en fit don au chapitre de Condé. Odomez faisait autrefois partie de la province du Hainaut, appartenait au diocèse d'Arras, et dépendait de Fresnes. En 1274, Odomez devient Doumez.

L'essor de la population de la commune est compris dans la fourchette chronologique 1918-1939, lors de l'implantation de l'usine textile Kulhmann. Pendant vingt-et-un ans, la commune connaît un développement considérable, visible par l'implantation de bâtiments spécifiques : usine, certes, mais aussi logements ouvriers, de contremaître et maisons patronales, sans oublier l'école du village.

### Liens web

- Synthèse de l'inventaire patrimonial de la commune d'odomez. : [http://patrimoine.nordpasdecalsais.fr/documents/Odomez\\_synthese\\_communale.pdf](http://patrimoine.nordpasdecalsais.fr/documents/Odomez_synthese_communale.pdf)

### Illustrations

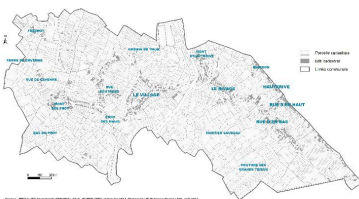

Cadastre actuel et situation  
des différents hameaux.  
IVR31\_20155908125NUC

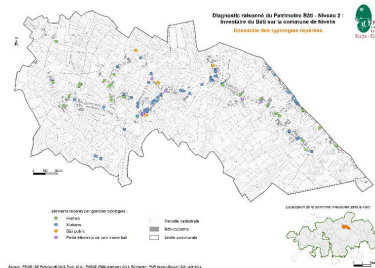

Carte des édifices repérés.  
IVR31\_20155908126NUC

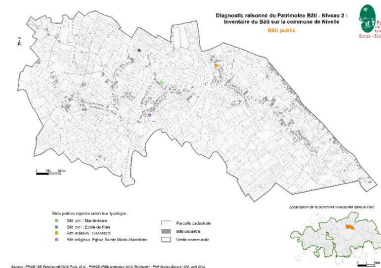

Carte des édifices publics.  
IVR31\_20155908127NUC

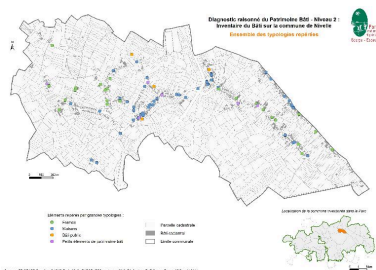

Carte de datation des édifices repérés.  
IVR31\_20155908128NUC

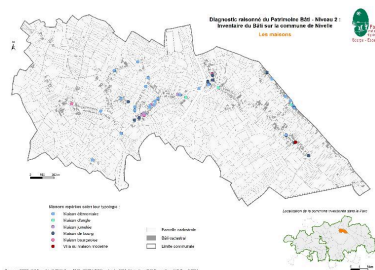

Carte des maisons repérées.  
IVR31\_20155908129NUC

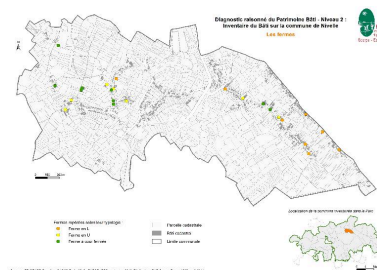

Carte des fermes repérées.  
IVR31\_20155908130NUC

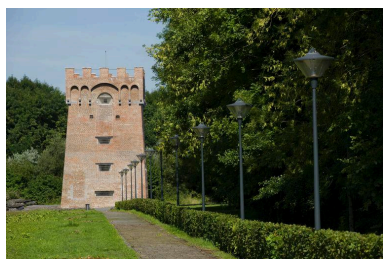

Chevalement du puits 1 de la fosse Sarteau, protégée au titre des Monument Historiques.  
Phot. Hubert Bouvet  
IVR31\_20105900336NUCA



Les anciens logements de directeur de l'usine de la Société des Textiles Chimiques du Nord et de l'Est.  
Phot. Hubert Bouvet  
IVR31\_20105900338NUCA

## Dossiers liés

### Dossier(s) de synthèse :

Présentation du patrimoine de l'aire d'étude "Coeur de nature" du Parc Naturel Régional Scarpe-Escaut (IA59005011) ,

### Oeuvres en rapport :

Cité ouvrière, actuellement maisons (IA59004313) Nord-Pas-de-Calais, Nord, Odomez, rue Dolfus, rue Escaut, rue Kuhlmann

gare, actuellement maison (IA59004315) Nord-Pas-de-Calais, Nord, Odomez

Groupe scolaire (IA59004331) Nord-Pas-de-Calais, Nord, Odomez

Logement de contremaître, actuellement 6 maisons jumelles (IA59004314) Nord-Pas-de-Calais, Nord, Odomez, le Sarteau, avenue Donnat

Logement patronal, actuellement maisons jumelles (IA59004319) Nord-Pas-de-Calais, Nord, Odomez, 861 rue Pierre Delcourt

Société des Textiles Chimiques du Nord et de l'Est, puis usine Kuhlmann, actuellement bureaux (IA59004332) Nord-Pas-de-Calais, Nord, Odomez, le Sarteau

Auteur(s) du dossier : Véronique Baud, Sophie Luchier

Copyright(s) : (c) Région Hauts-de-France - Inventaire général ; (c) Parc Naturel Régional Scarpe-Escaut

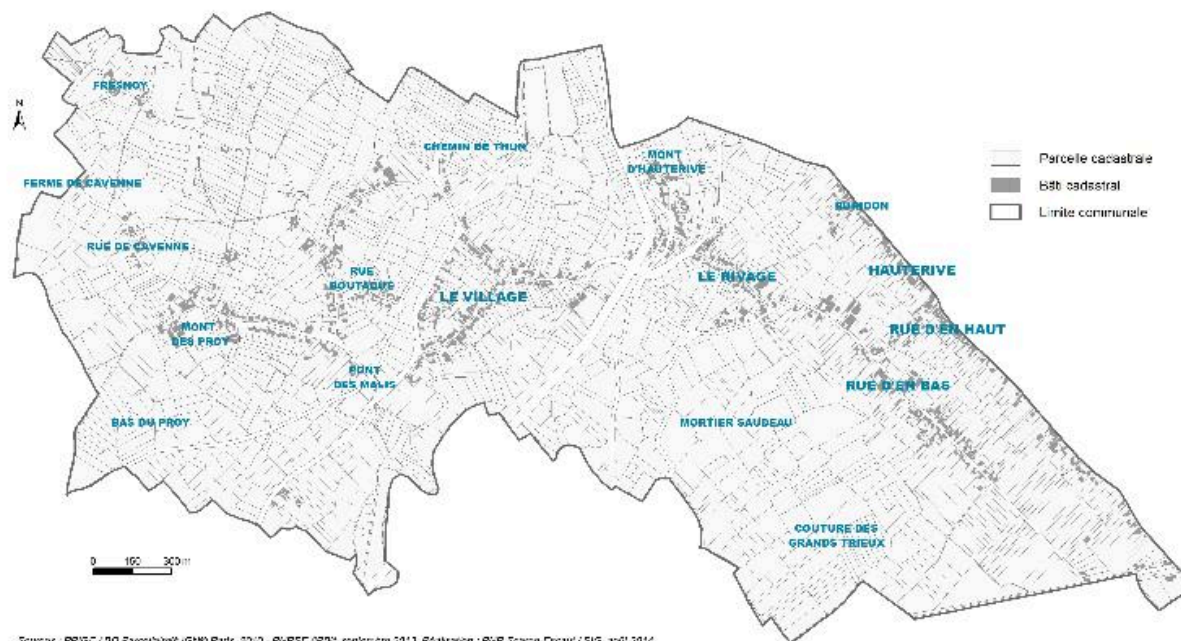

Cadastre actuel et situation des différents hameaux.

IVR31\_20155908125NUC

Date de prise de vue : 2015

(c) Région Hauts-de-France - Inventaire général ; (c) Parc naturel régional Scarpe-Escaut  
reproduction soumise à autorisation du titulaire des droits d'exploitation

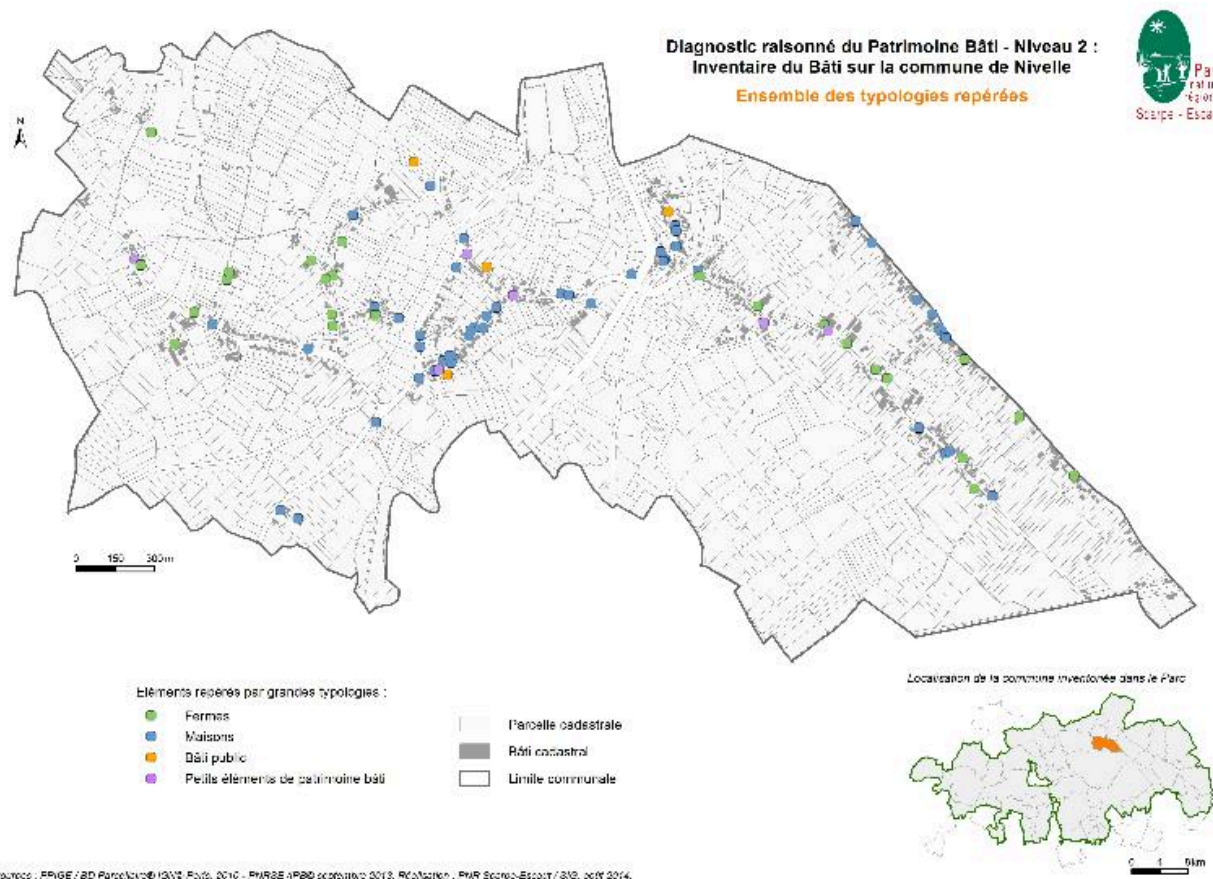

Carte des édifices repérés.

IVR31\_20155908126NUC

Date de prise de vue : 2015

(c) Région Hauts-de-France - Inventaire général ; (c) Parc naturel régional Scarpe-Escaut  
reproduction soumise à autorisation du titulaire des droits d'exploitation

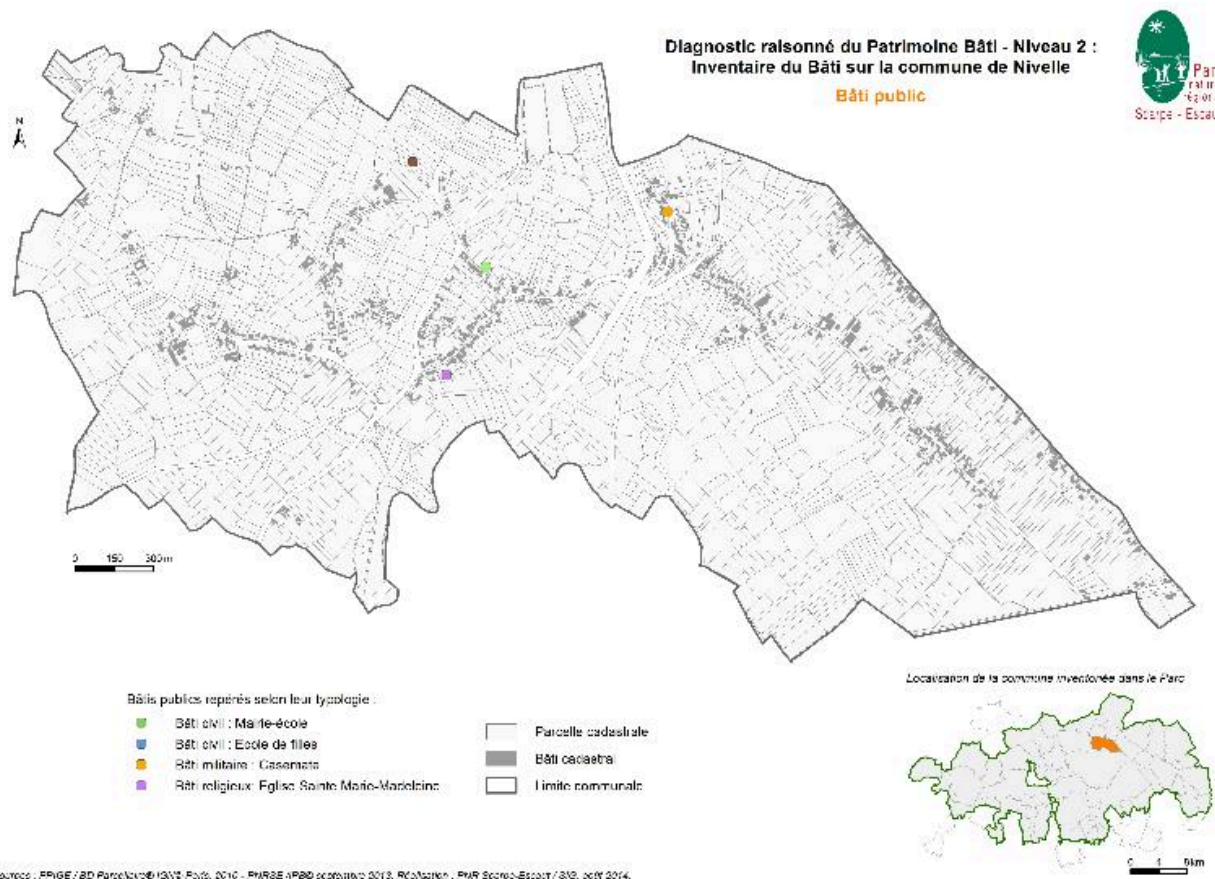

Carte des édifices publics.

IVR31\_20155908127NUC

Date de prise de vue : 2015

(c) Région Hauts-de-France - Inventaire général ; (c) Parc naturel régional Scarpe-Escout  
reproduction soumise à autorisation du titulaire des droits d'exploitation

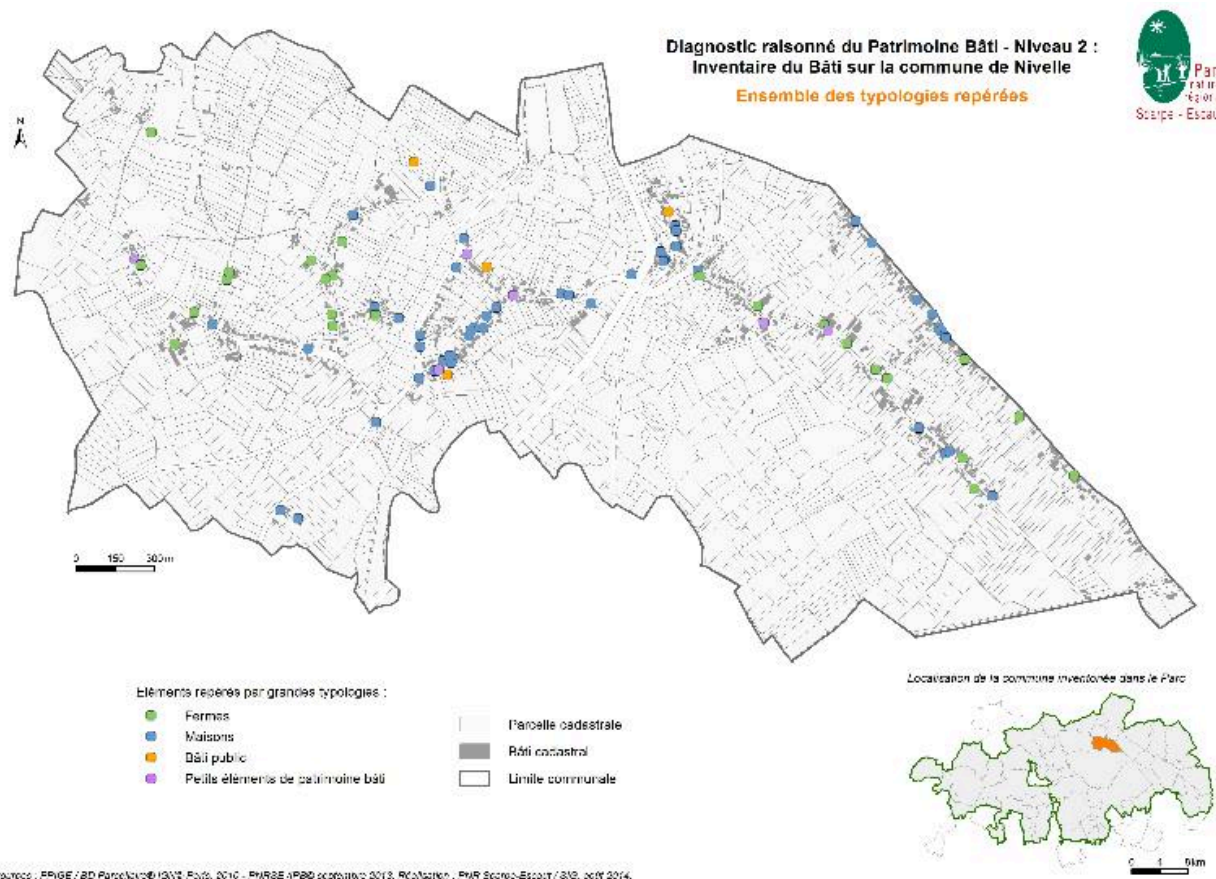

Carte de datation des édifices repérés.

IVR31\_20155908128NUC

Date de prise de vue : 2015

(c) Région Hauts-de-France - Inventaire général ; (c) Parc naturel régional Scarpe-Escaut  
reproduction soumise à autorisation du titulaire des droits d'exploitation

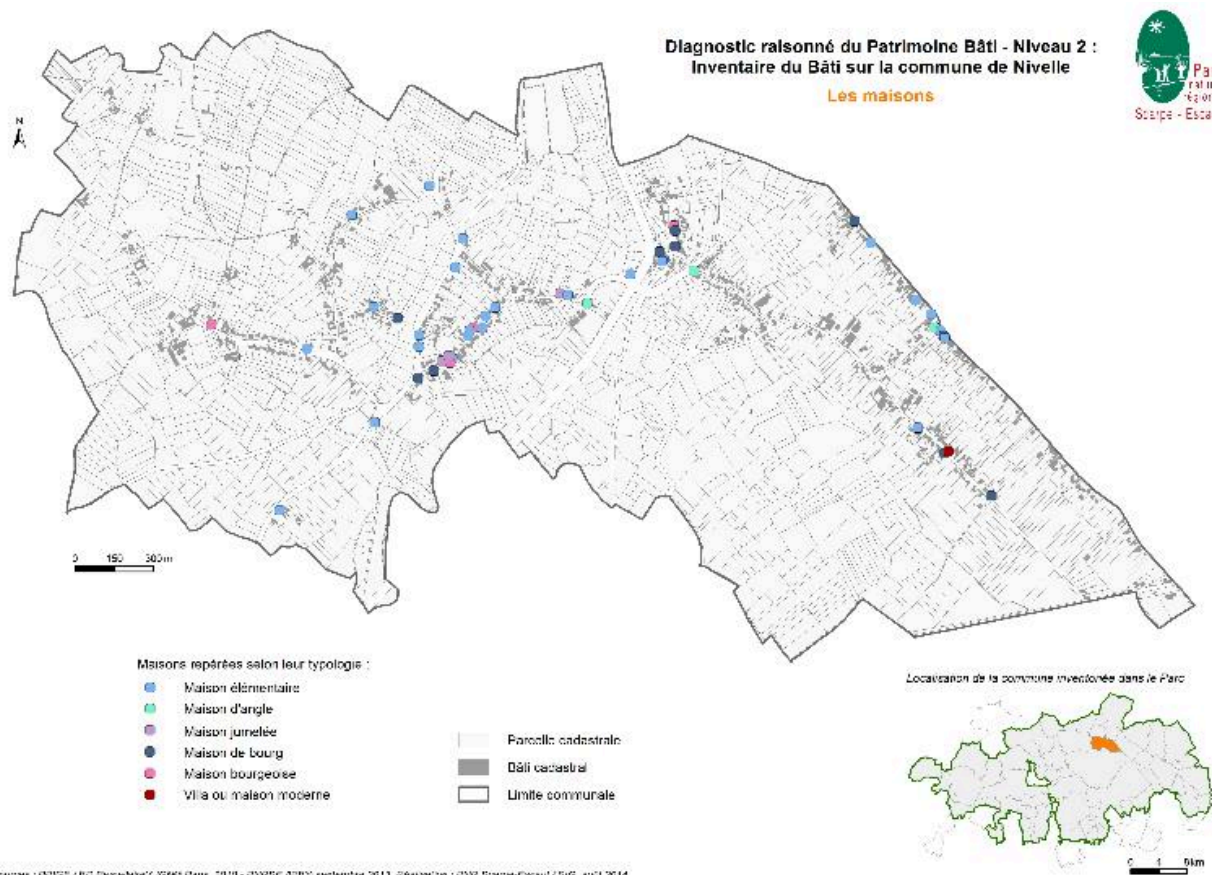

Carte des maisons repérées.

IVR31\_20155908129NUC

Date de prise de vue : 2015

(c) Région Hauts-de-France - Inventaire général ; (c) Parc naturel régional Scarpe-Escaut  
reproduction soumise à autorisation du titulaire des droits d'exploitation

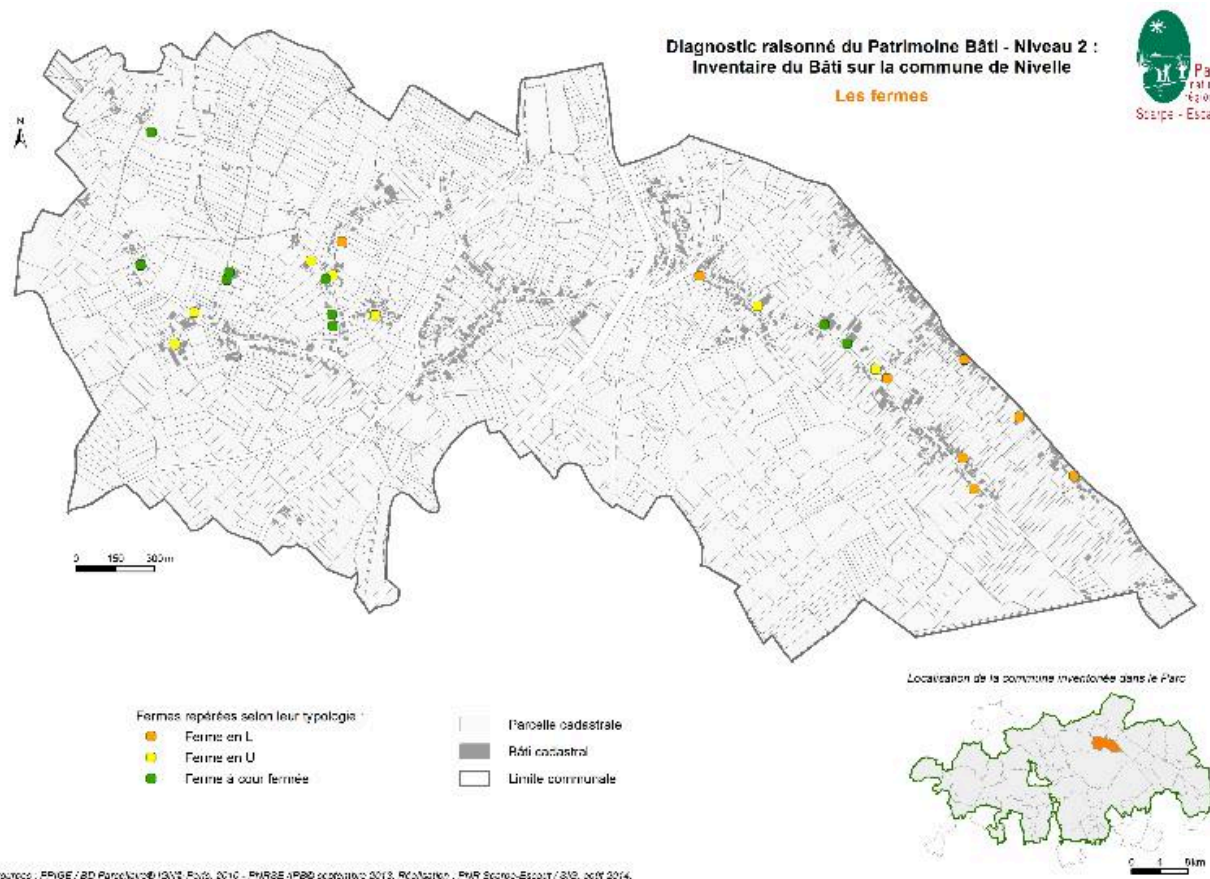

Carte des fermes repérées.

IVR31\_20155908130NUC

Date de prise de vue : 2015

(c) Région Hauts-de-France - Inventaire général ; (c) Parc naturel régional Scarpe-Escaut  
reproduction soumise à autorisation du titulaire des droits d'exploitation





Chevalement du puits 1 de la fosse Sarteau, protégée au titre des Monuments Historiques.

IVR31\_20105900336NUCA

Auteur de l'illustration : Hubert Bouvet

Date de prise de vue : 2010

(c) Région Hauts-de-France - Inventaire général

reproduction soumise à autorisation du titulaire des droits d'exploitation



Les anciens logements de directeur de l'usine de la Société des Textiles Chimiques du Nord et de l'Est.

IVR31\_20105900338NUCA

Auteur de l'illustration : Hubert Bouvet

Date de prise de vue : 2010

(c) Région Hauts-de-France - Inventaire général

reproduction soumise à autorisation du titulaire des droits d'exploitation