

Hauts-de-France, Somme  
Allonville  
13 rue, dite Grande-Rue

## Mairie et ancienne école primaire de garçons

### Références du dossier

Numéro de dossier : IA80002645  
Date de l'enquête initiale : 2003  
Date(s) de rédaction : 2003  
Cadre de l'étude : inventaire topographique Amiens métropole  
Degré d'étude : étudié

### Désignation

Dénomination : mairie, école primaire  
Parties constituantes non étudiées : cour, jardin, logement

### Compléments de localisation

Milieu d'implantation : en village  
Références cadastrales : 2002, AB, 23

### Historique

Les sources conservées aux archives départementales indiquent que l'édifice comprenant une école de garçons, deux logements et une mairie, est construit sur des plans de l'architecte Emile Ricquier dessinés en 1881. La réception des travaux a lieu en 1884. Le mobilier est dessiné par l'architecte en 1882. Deux séries de plans sont conservées aux archives départementales.

Les plans de 1881 (doc. 1 à 3) figurent un pavillon sur rue (mairie et logement), une cour au centre et un bâtiment abritant une salle de classe et un logement, à l'est de la cour, enfin un jardin en fond de parcelle. La salle de classe de 55 m<sup>2</sup>, d'une capacité de 42 élèves, est éclairée sur deux côtés. Le plan de la mairie et du logement de l'instituteur comprend une salle, une cuisine et un cabinet de travail, au rez-de-chaussée.

Les plans de 1883 (doc. 4 à 6) présentent quelques variantes.

Une carte postale du début du 20<sup>e</sup> siècle (doc. 7) montre la présence de deux portails : l'un surmonté d'une arche en briques, au sud, donne accès à l'école, l'autre, au nord, constitue l'accès au logements des enseignants. La mairie dispose d'un accès direct depuis la rue.

Période(s) principale(s) : 4<sup>e</sup> quart 19<sup>e</sup> siècle

Dates : 1881 (daté par source)

Auteur(s) de l'oeuvre : Emile Ricquier (architecte, attribution par source)

### Description

L'édifice comprend un bâtiment à étage carré en rez-de-chaussée surélevé sur cave, implanté à l'aplomb de la voie. Deux passages latéraux donnent accès à une cour, fermée à l'est par un second bâtiment en rez-de-chaussée éclairé par trois grandes fenêtres. Un jardin s'étend à l'est de la parcelle. Le bâtiment sur rue est construit en briques, son toit à croupes est couvert d'ardoises. Il dispose d'un accès antérieur (sur rue) et d'un accès latéral (en pignon). Le bâtiment sur cour, également en briques, est couvert de tuiles mécaniques.

### Éléments descriptifs

Matériau(x) du gros-oeuvre, mise en oeuvre et revêtement : brique

Matériau(x) de couverture : ardoise, tuile mécanique

Étage(s) ou vaisseau(x) : sous-sol, rez-de-chaussée surélevé, 1 étage carré, en rez-de-chaussée

## Statut, intérêt et protection

Statut de la propriété : propriété publique

## Présentation

L'ancienne mairie-école d'Allonville, aujourd'hui mairie, est construite sur les plans de l'architecte Emile Ricquier. Ouverte en 1884, elle remplace l'ancienne mairie-école (étudiée), située sur la place, près de l'église.

Bien que réalisé sur un plan légèrement différent de ceux de 1881 et 1883 (absence d'étage du bâtiment sur cour), l'édifice offre un exemple bien conservé du dispositif multifonctionnel qui caractérise les équipements des communes rurales, au 19<sup>e</sup> siècle. Le bâtiment sur rue abrite ici la mairie et les logements des enseignants et les classes sont disposées entre cour et jardin.

## Références documentaires

### Documents d'archive

- AD Somme. Série O ; 99 O 183. **Allonville (1870-1939)**.

### Documents figurés

- Commune d'Allonville. Construction d'une école de garçons avec logement de l'instituteur et salle de mairie**, dessin, par E. Ricquier architecte, 1881 (AD Somme ; 99 O 183).
- Commune d'Allonville. Construction d'une école de garçons avec logement de l'instituteur et salle de mairie**, dessin, par E. Ricquier architecte, 1883 (AD Somme ; 99 O 183).
- Allonville (Somme). L'école de garçons**, carte postale, édit. Veuve Fossé-Frion, 1<sup>er</sup> quart 20<sup>e</sup> siècle (AD Somme ; collection particulière).

## Illustrations

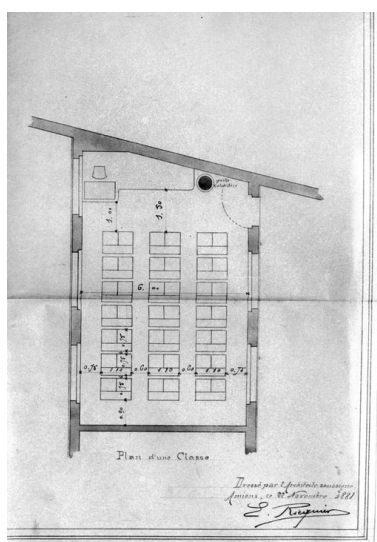

Construction d'une école de garçons avec logement de l'instituteur et salle de mairie, E. Ricquier architecte, 1881 (AD Somme ; 99 O 183)  
Phot. Thierry Lefébure  
IVR22\_20048000264V

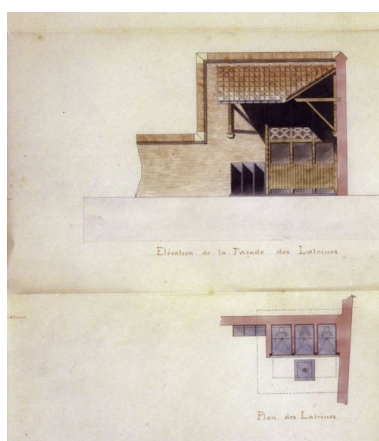

Construction d'une école de garçons avec logement de l'instituteur et salle de mairie : détail des latrines, E. Ricquier architecte, 1881 (AD Somme ; 99 O 183)  
Phot. Thierry Lefébure  
IVR22\_20048000265XA

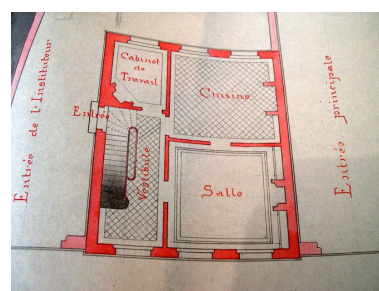

Logement de l'instituteur.  
Plan du rez-de-chaussée  
(AD Somme ; 99 O 183).  
Phot. Isabelle Barbedor  
IVR22\_20068010300NUCA

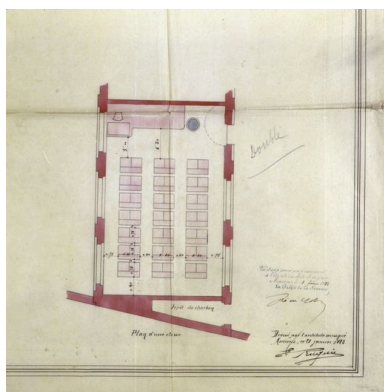

Construction d'une école de garçons avec logement de l'instituteur et salle de mairie, E. Ricquier architecte, 1883 (AD Somme ; 99 O 183)  
Phot. Thierry Lefébure  
IVR22\_20048000269XA

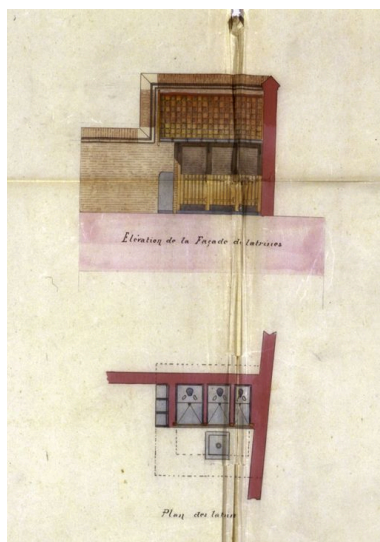

Construction d'une école de garçons avec logement de l'instituteur et salle de mairie : détail sur les latrines, E. Ricquier architecte, 1883 (AD Somme ; 99 O 183)  
Phot. Thierry Lefébure  
IVR22\_20048000268XA

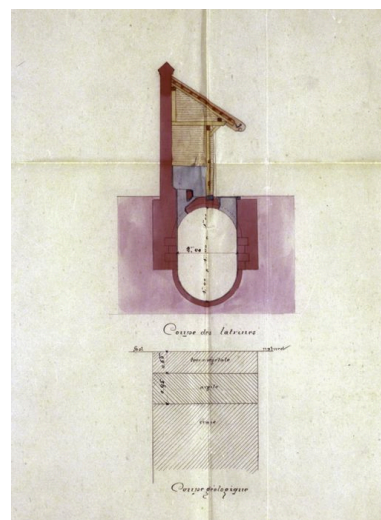

Construction d'une école de garçons avec logement de l'instituteur et salle de mairie : détail sur les latrines, E. Ricquier architecte, 1883 (AD Somme ; 99 O 183)  
Phot. Thierry Lefébure  
IVR22\_20048000267XA



Allonville (Somme). L'école de garçons, carte postale, édit. Veuve Fossé-Frion, 1er quart 20e siècle (AD Somme ; collection particulière)  
Phot. Archives départementales de la Somme  
IVR22\_20038010391NUCA



Vue générale.  
Phot. Thierry Lefébure  
IVR22\_20038000468XA



La salle de classe.  
Phot. Thierry Lefébure  
IVR22\_20038000469XA

## Dossiers liés

### Dossiers de synthèse :

Architecture publique : administration, vie publique ou associative (IA80002349)  
L'architecture de l'enseignement des communes d'Amiens métropole (IA80002326)

### Oeuvre(s) contenue(s) :

### Oeuvre(s) en rapport :

Le village d'Allonville (IA80002528) Hauts-de-France, Somme, Allonville

Auteur(s) du dossier : Isabelle Barbedor

Copyright(s) : (c) Région Hauts-de-France - Inventaire général

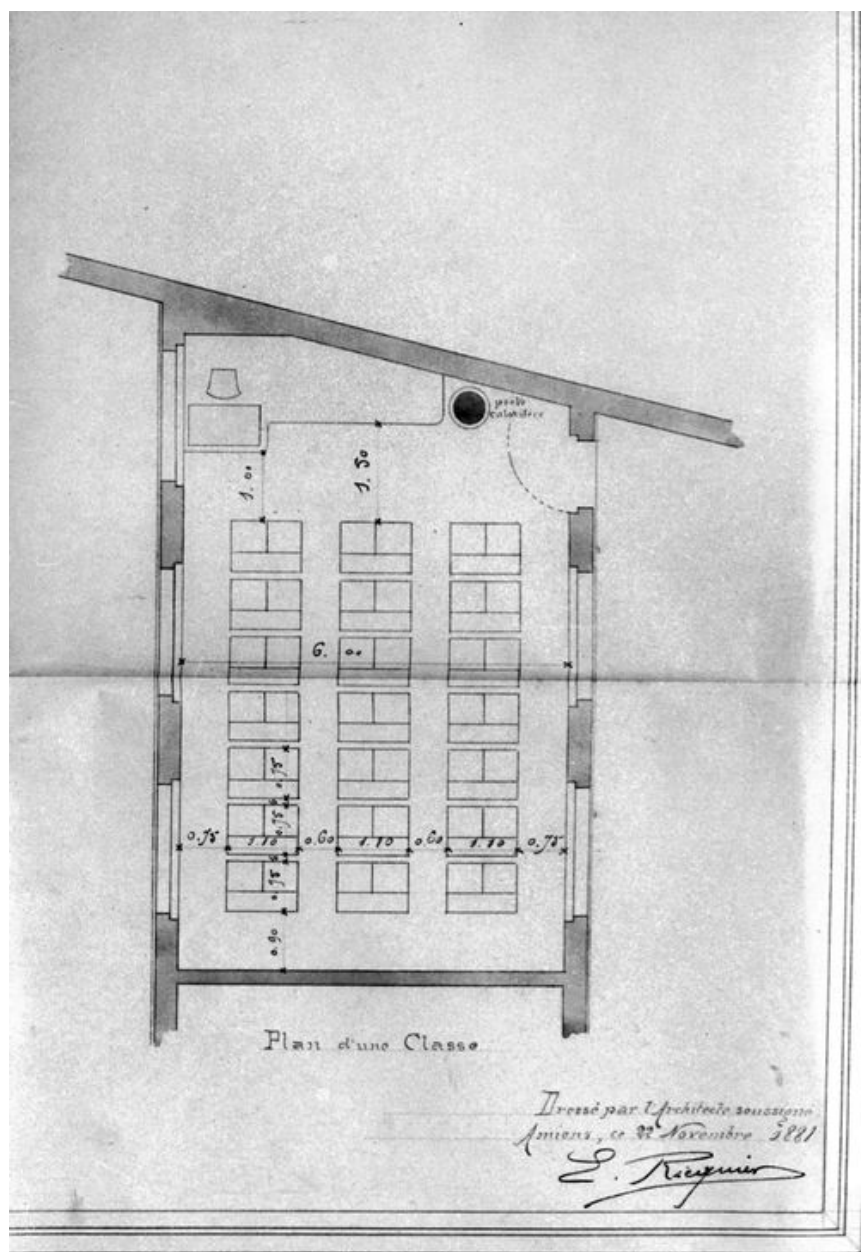

Construction d'une école de garçons avec logement de l'instituteur et salle de mairie, E. Ricquier architecte, 1881 (AD Somme ; 99 O 183)

IVR22\_20048000264V

Auteur de l'illustration : Thierry Lefébure

(c) Région Hauts-de-France - Inventaire général ; (c) Département de la Somme - Archives départementales  
reproduction soumise à autorisation du titulaire des droits d'exploitation

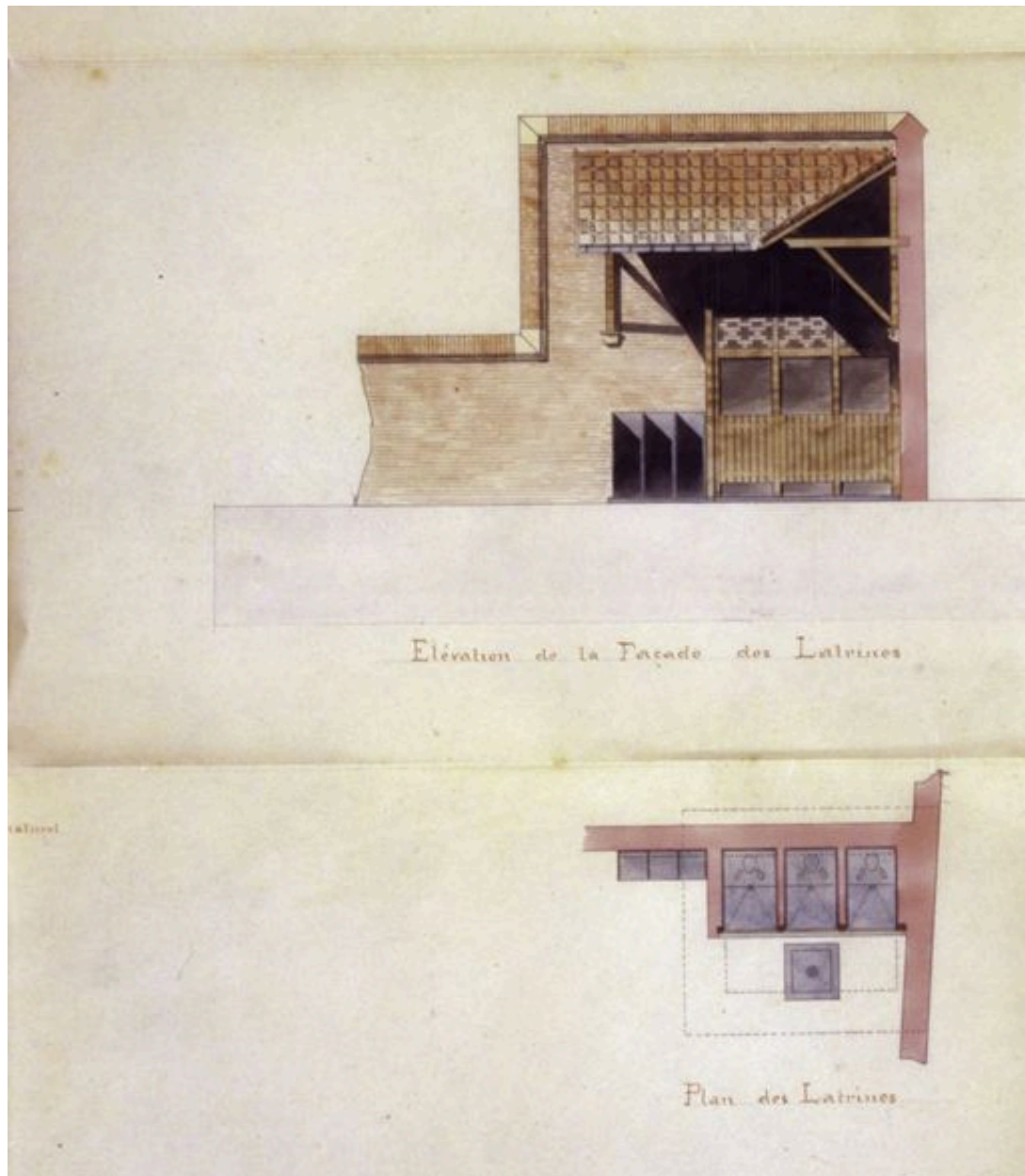

Construction d'une école de garçons avec logement de l'instituteur et salle de mairie : détail des latrines, E. Ricquier architecte, 1881 (AD Somme ; 99 O 183)

IVR22\_20048000265XA

Auteur de l'illustration : Thierry Lefébure

(c) Région Hauts-de-France - Inventaire général ; (c) Département de la Somme - Archives départementales  
reproduction soumise à autorisation du titulaire des droits d'exploitation

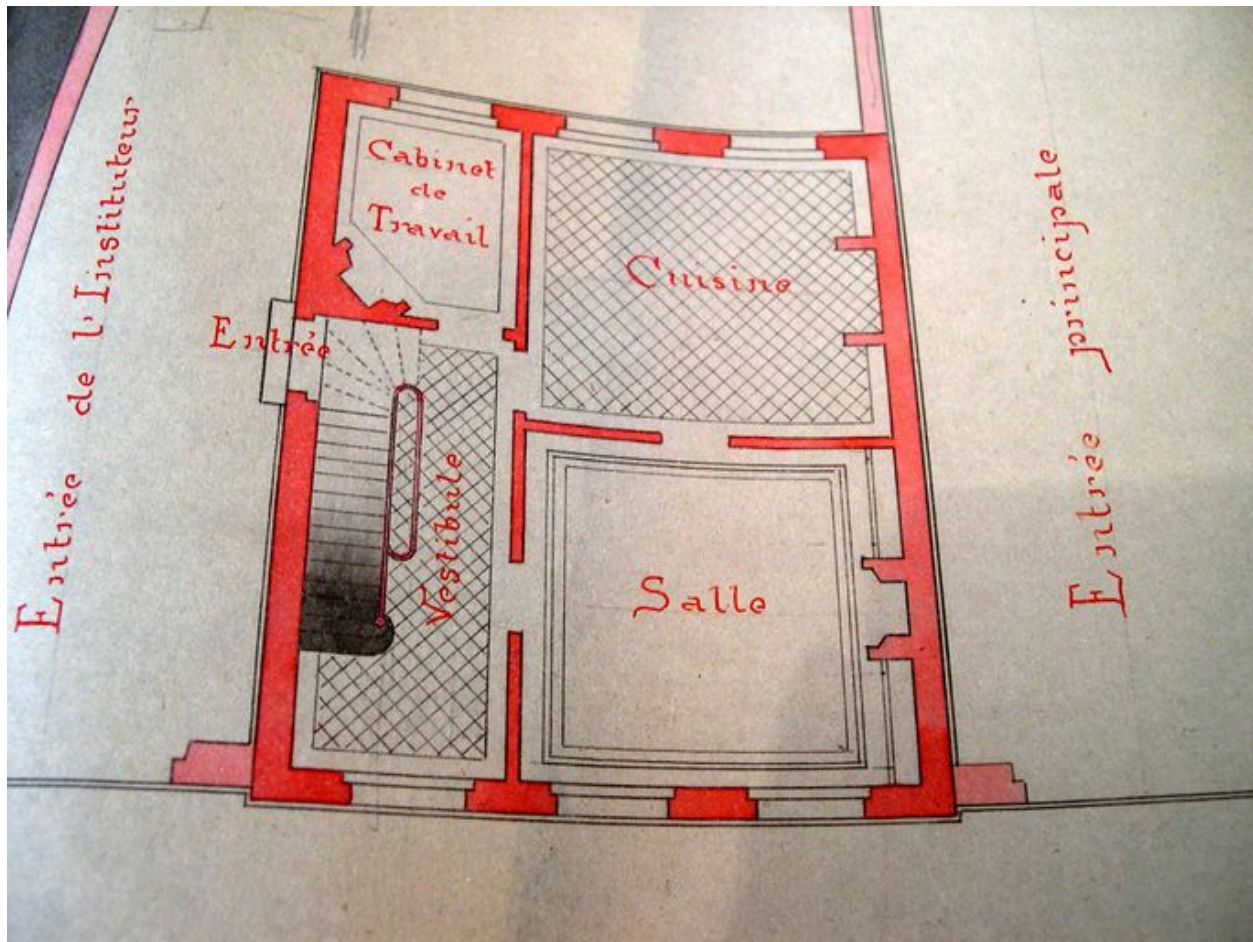

Logement de l'instituteur. Plan du rez-de-chaussée (AD Somme ; 99 O 183).

IVR22\_20068010300NUCA

Auteur de l'illustration : Isabelle Barbedor

(c) Région Hauts-de-France - Inventaire général ; (c) Département de la Somme - Archives départementales  
reproduction soumise à autorisation du titulaire des droits d'exploitation

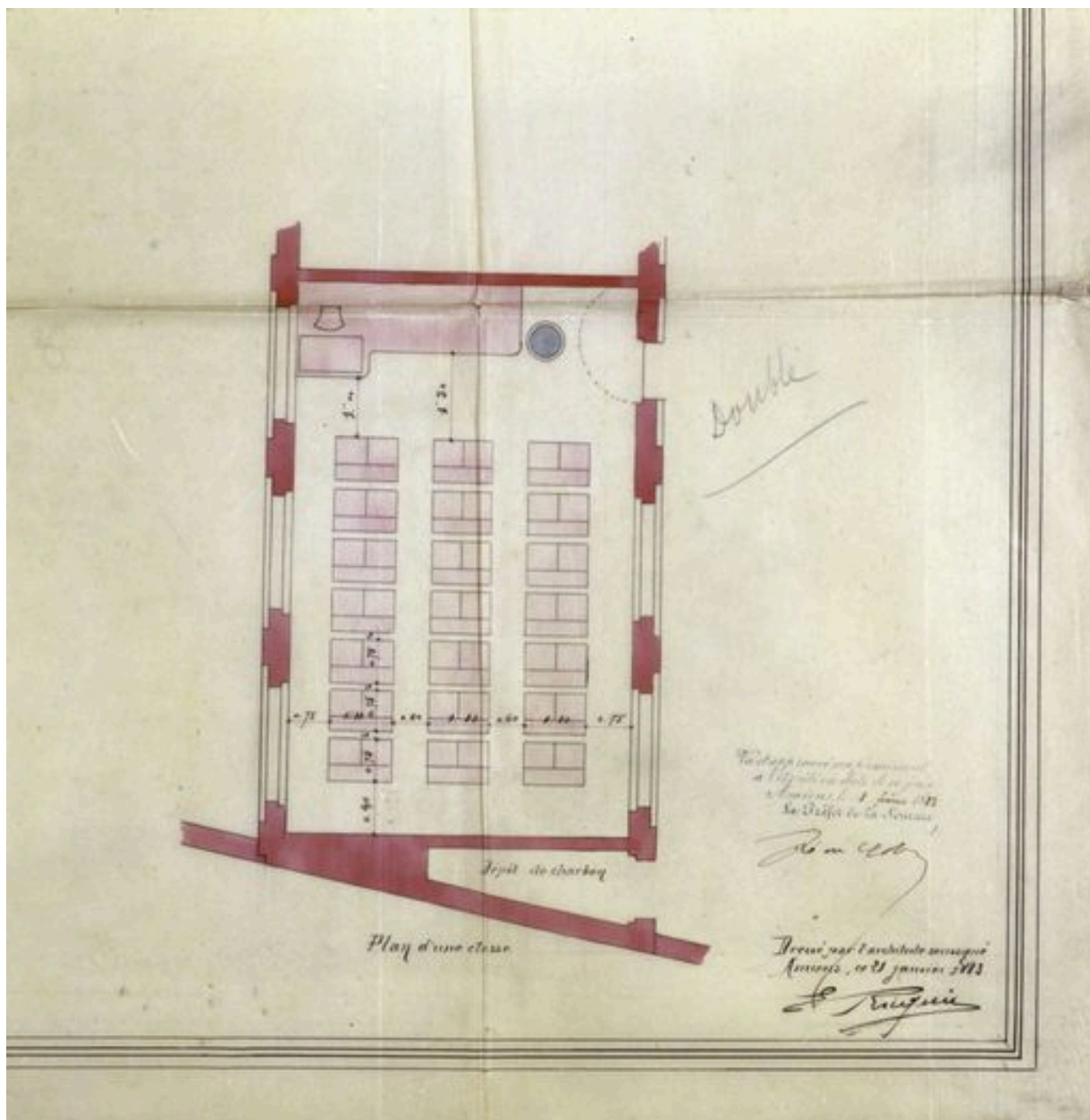

Construction d'une école de garçons avec logement de l'instituteur et salle de mairie, E. Ricquier architecte, 1883 (AD Somme ; 99 O 183)

IVR22\_20048000269XA

Auteur de l'illustration : Thierry Lefébure

(c) Région Hauts-de-France - Inventaire général ; (c) Département de la Somme - Archives départementales  
reproduction soumise à autorisation du titulaire des droits d'exploitation

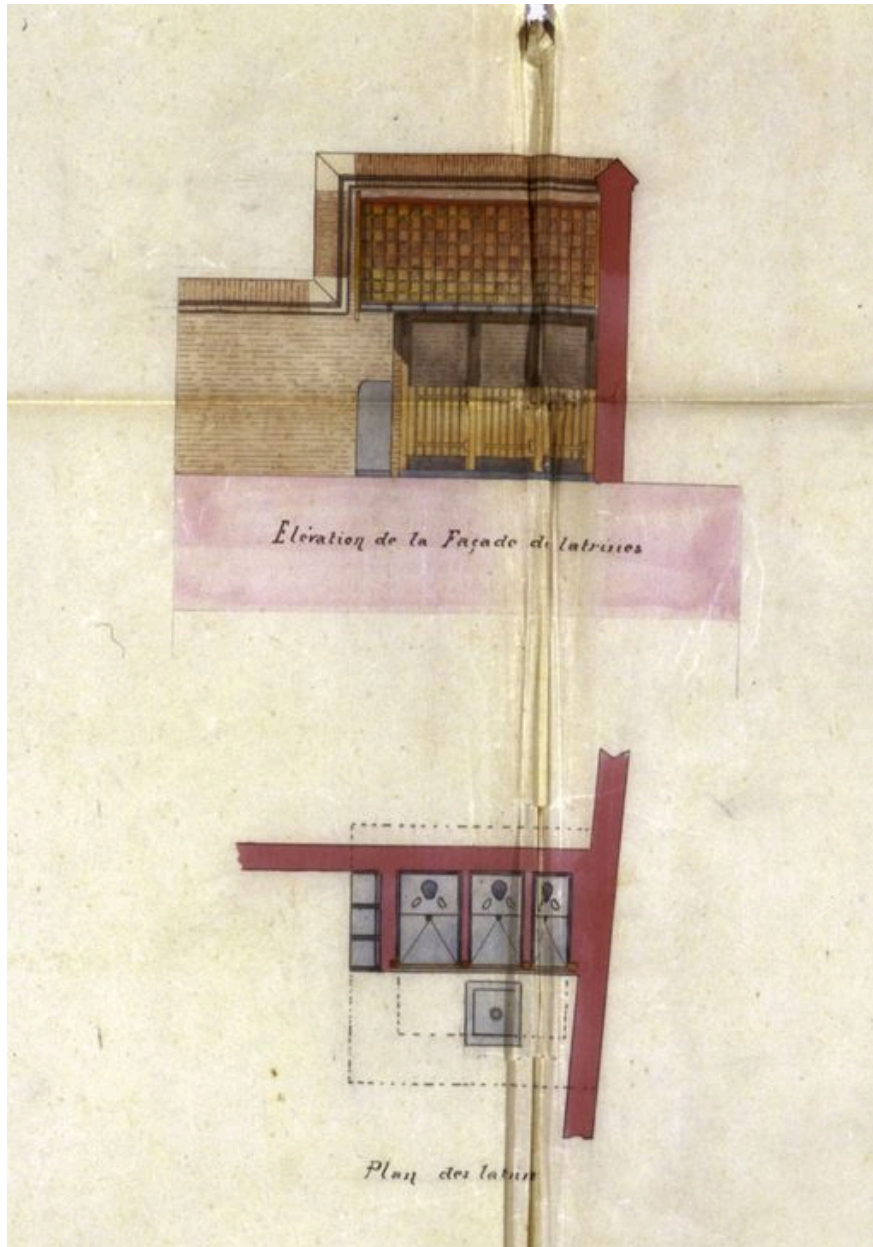

Construction d'une école de garçons avec logement de l'instituteur et salle de mairie : détail sur les latrines, E. Ricquier architecte, 1883 (AD Somme ; 99 O 183)

IVR22\_20048000268XA

Auteur de l'illustration : Thierry Lefébure

(c) Région Hauts-de-France - Inventaire général ; (c) Département de la Somme - Archives départementales  
reproduction soumise à autorisation du titulaire des droits d'exploitation



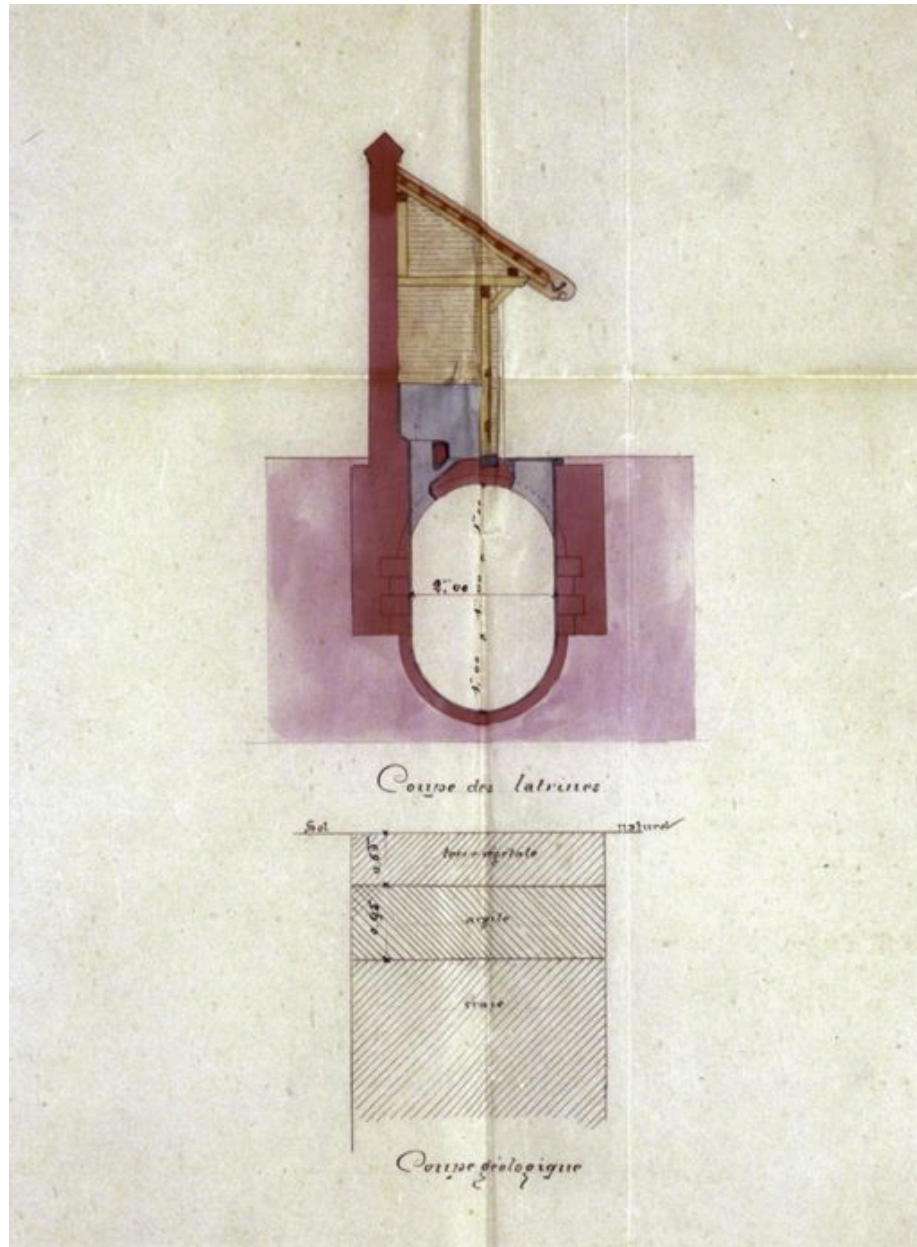

Construction d'une école de garçons avec logement de l'instituteur et salle de mairie : détail sur les latrines, E. Ricquier architecte, 1883 (AD Somme ; 99 O 183)

IVR22\_20048000267XA

Auteur de l'illustration : Thierry Lefébure

(c) Région Hauts-de-France - Inventaire général ; (c) Département de la Somme - Archives départementales  
reproduction soumise à autorisation du titulaire des droits d'exploitation



Allonville (Somme). L'école de garçons, carte postale, édit. Veuve Fossé-Frion, 1er quart 20e siècle (AD Somme ; collection particulière)

IVR22\_20038010391NUCA

Auteur de l'illustration : Archives départementales de la Somme

(c) Département de la Somme - Archives départementales

reproduction soumise à autorisation du titulaire des droits d'exploitation



Vue générale.

IVR22\_20038000468XA

Auteur de l'illustration : Thierry Lefébure

(c) Région Hauts-de-France - Inventaire général

reproduction soumise à autorisation du titulaire des droits d'exploitation



La salle de classe.

IVR22\_20038000469XA

Auteur de l'illustration : Thierry Lefébure

(c) Région Hauts-de-France - Inventaire général

reproduction soumise à autorisation du titulaire des droits d'exploitation