

Hauts-de-France, Somme
Allonville
rue la Place

Ancienne mairie et école primaire de garçons d'Allonville (détruite)

Références du dossier

Numéro de dossier : IA80002551
Date de l'enquête initiale : 2003
Date(s) de rédaction : 2003
Cadre de l'étude : inventaire topographique Amiens métropole
Degré d'étude : étudié

Désignation

Dénomination : mairie, école primaire
Parties constituantes non étudiées : cour, jardin, remise, logement

Compléments de localisation

Milieu d'implantation : en village
Références cadastrales :

Historique

L'édifice aujourd'hui détruit est principalement documenté par des sources conservées aux archives départementales. Visible sur le cadastre de 1810, il est également signalé sur un plan réalisé vers 1882 (doc. 1). La réponse au questionnaire de 1878 rédigée par l'instituteur d'Allonville indique que la mairie école de garçons est construite en 1851 et agrandie en 1875. Les plans joints au questionnaire en donnent une représentation. Le bâtiment en rez-de-chaussée surélevé est composé de 2 pièces, une classe d'environ 50 m² éclairée sur deux côtés par six fenêtres et une salle de mairie, distribuées par un couloir. Une remise abritant les pompes à incendie est construite dans le prolongement. Le corps de bâtiment est implanté à l'alignement de la voie ; une petite cour s'étend à l'arrière (doc. 1 et 2).

Le logement de l'instituteur est installé dans une maison appartenant à M. de Rainneville. Implanté entre cour et jardin, le logement à étage carré abrite deux pièces (cuisine et salle inoccupée) distribuées par un couloir central au rez-de-chaussée et trois chambres à l'étage, dont deux en enfilade. Le corps de bâtiment simple en profondeur présente un décrochement de niveau des planchers (doc. 3) qui n'apparaît pas sur le plan (doc. 5).

Période(s) principale(s) : 2e quart 19e siècle (?), 3e quart 19e siècle

Période(s) secondaire(s) : 4e quart 19e siècle

Dates : 1851 (daté par source), 1875 (daté par source)

Description

Éléments descriptifs

Typologies et état de conservation

État de conservation : détruit

Statut, intérêt et protection

Statut de la propriété : propriété publique

Présentation

Comme c'est le plus souvent le cas dans les communes rurales au 19e siècle, l'édifice abrite l'école de garçons et la mairie. Le plan du logement est très comparable à celui de l'école de filles même si en élévation, le bâtiment s'en distingue résolument par la présence d'un pavillon. Les plans et élévations fournies par l'instituteur ne permettent pas d'identifier clairement l'extension réalisée en 1875.

Références documentaires

Documents d'archive

- AD Somme. Série O ; 99 O 183. **Allonville (1870-1939)**.
- AD Somme. Série T ; 99 T 3804 20/2. **Plan de la mairie et école de garçons**.

Documents figurés

- **Allonville. Plan cadastral. Développement du bourg**, [1810] (DGI).
- **Plan de la mairie et école de garçons**. Dessin, 1878 (AD Somme ; 99 T 3804 20/2).
- **Plan de situation de l'école dans le village**, dessin, vers 1882 (AD Somme ; 99 O 183).

Illustrations

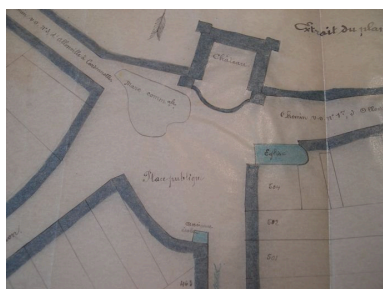

Plan de situation de l'école dans le village, vers 1882 (AD Somme ; 99 O 183).
Phot. Isabelle Barbedor
IVR22_20068010299NUCA

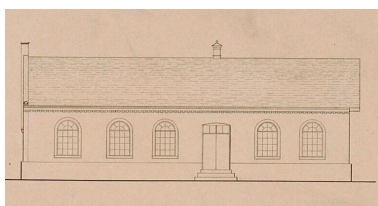

Élévation de la mairie école, 1878 (AD Somme ; 99 T 3804 20/2).
Phot. Archives départementales de la Somme
IVR22_20038010169NUCA

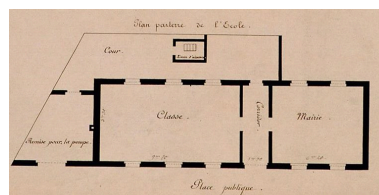

Plan de la mairie école, 1878 (AD Somme ; 99 T 3804 20/2).
Phot. Archives départementales de la Somme
IVR22_20038010170NUCA

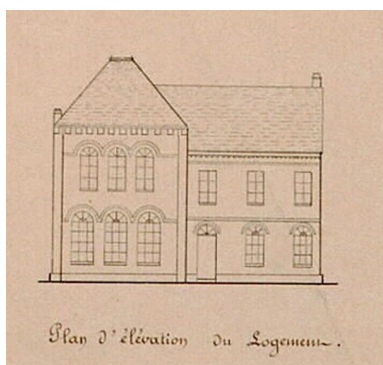

Élévation du logement de l'instituteur, 1878 (AD Somme ; 99 T 3804 20/2).
Phot. Archives départementales de la Somme
IVR22_20038010171NUCA

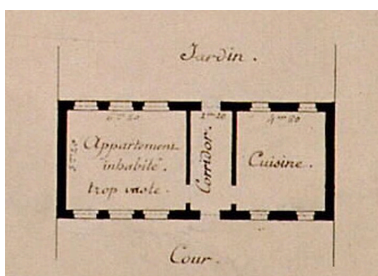

Plan du rez-de-chaussée du logement de l'instituteur, 1878 (AD Somme ; 99 T 3804 20/2).
Phot. Archives départementales de la Somme
IVR22_20038010172NUCA

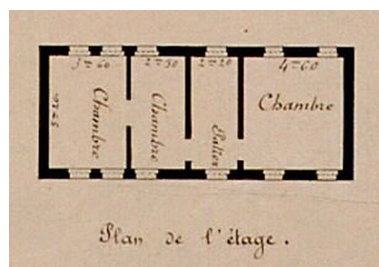

Plan de l'étage du logement de l'instituteur, 1878 (AD Somme ; 99 T 3804 20/2).
Phot. Archives départementales de la Somme
IVR22_20038010173NUCA

Dossiers liés

Dossiers de synthèse :

Architecture publique : administration, vie publique ou associative (IA80002349)

L'architecture de l'enseignement des communes d'Amiens métropole (IA80002326)

Oeuvre(s) contenue(s) :

Oeuvre(s) en rapport :

Le village d'Allonville (IA80002528) Hauts-de-France, Somme, Allonville

Auteur(s) du dossier : Isabelle Barbedor

Copyright(s) : (c) Région Hauts-de-France - Inventaire général

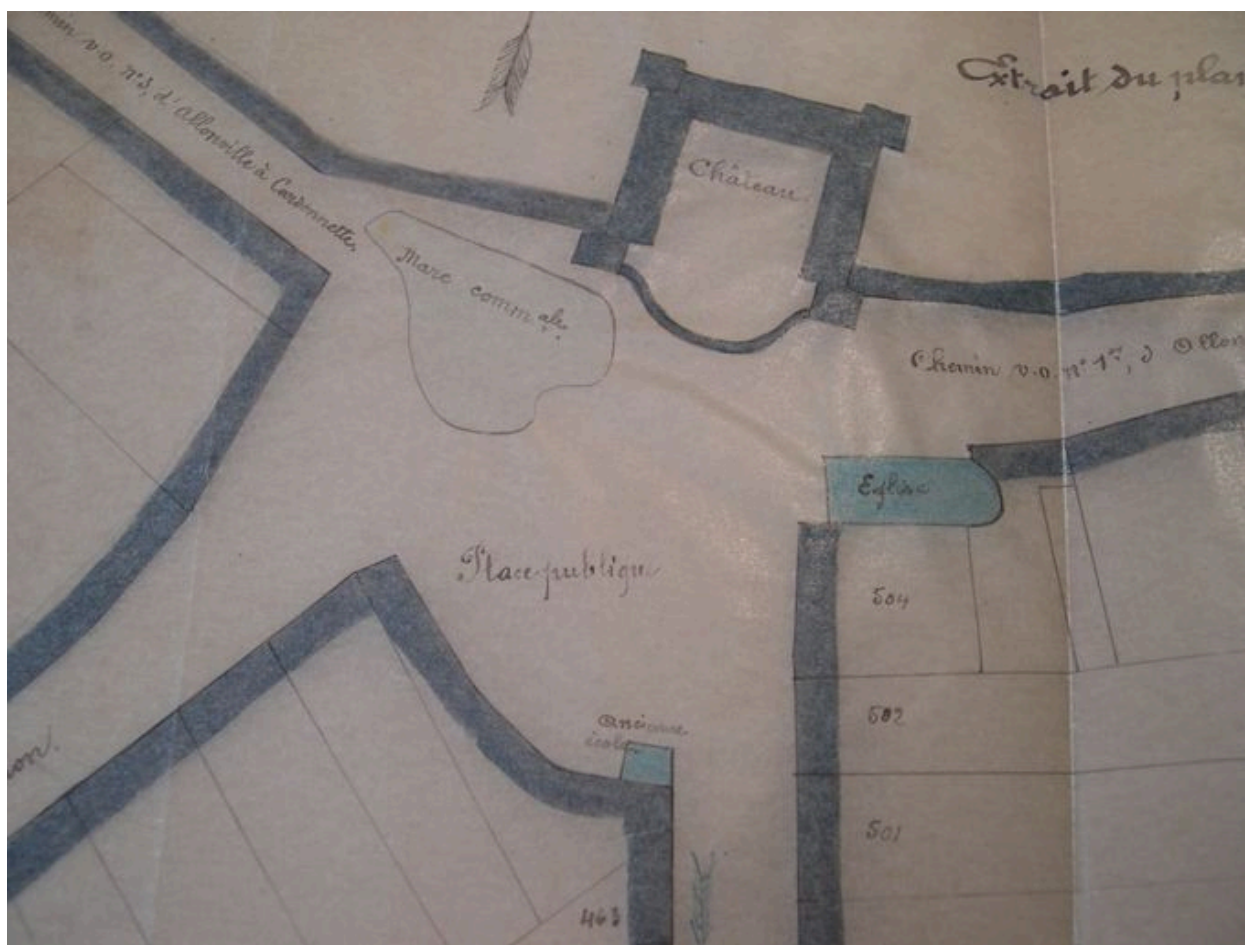

Plan de situation de l'école dans le village, vers 1882 (AD Somme ; 99 O 183).

IVR22_20068010299NUCA

Auteur de l'illustration : Isabelle Barbedor

(c) Région Hauts-de-France - Inventaire général ; (c) Département de la Somme - Archives départementales
reproduction soumise à autorisation du titulaire des droits d'exploitation

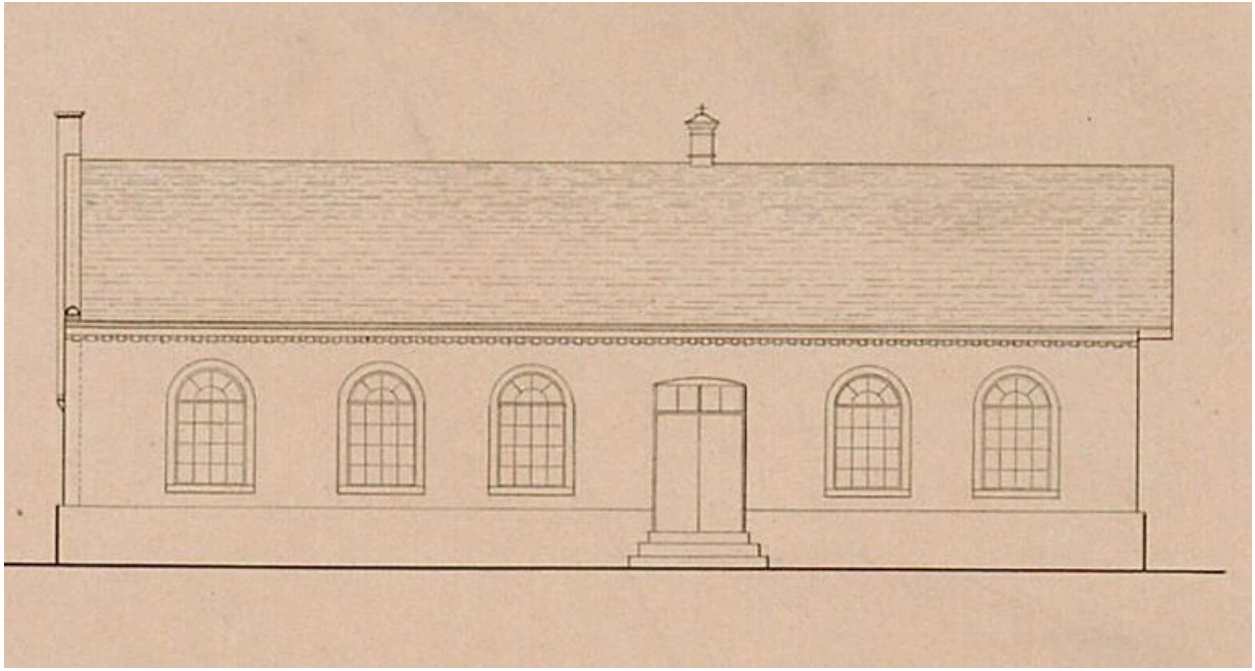

Élévation de la mairie école, 1878 (AD Somme ; 99 T 3804 20/2).

IVR22_20038010169NUCA

Auteur de l'illustration : Archives départementales de la Somme

(c) Département de la Somme - Archives départementales

reproduction soumise à autorisation du titulaire des droits d'exploitation

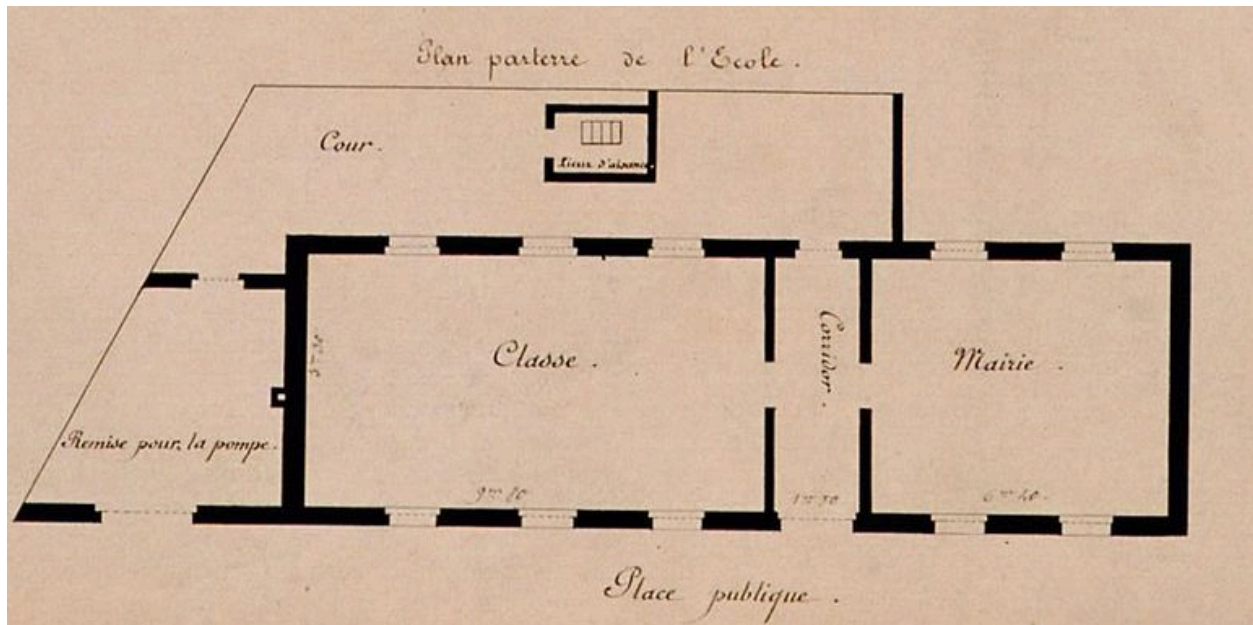

Plan de la mairie école, 1878 (AD Somme ; 99 T 3804 20/2).

IVR22_20038010170NUCA

Auteur de l'illustration : Archives départementales de la Somme

(c) Département de la Somme - Archives départementales

reproduction soumise à autorisation du titulaire des droits d'exploitation

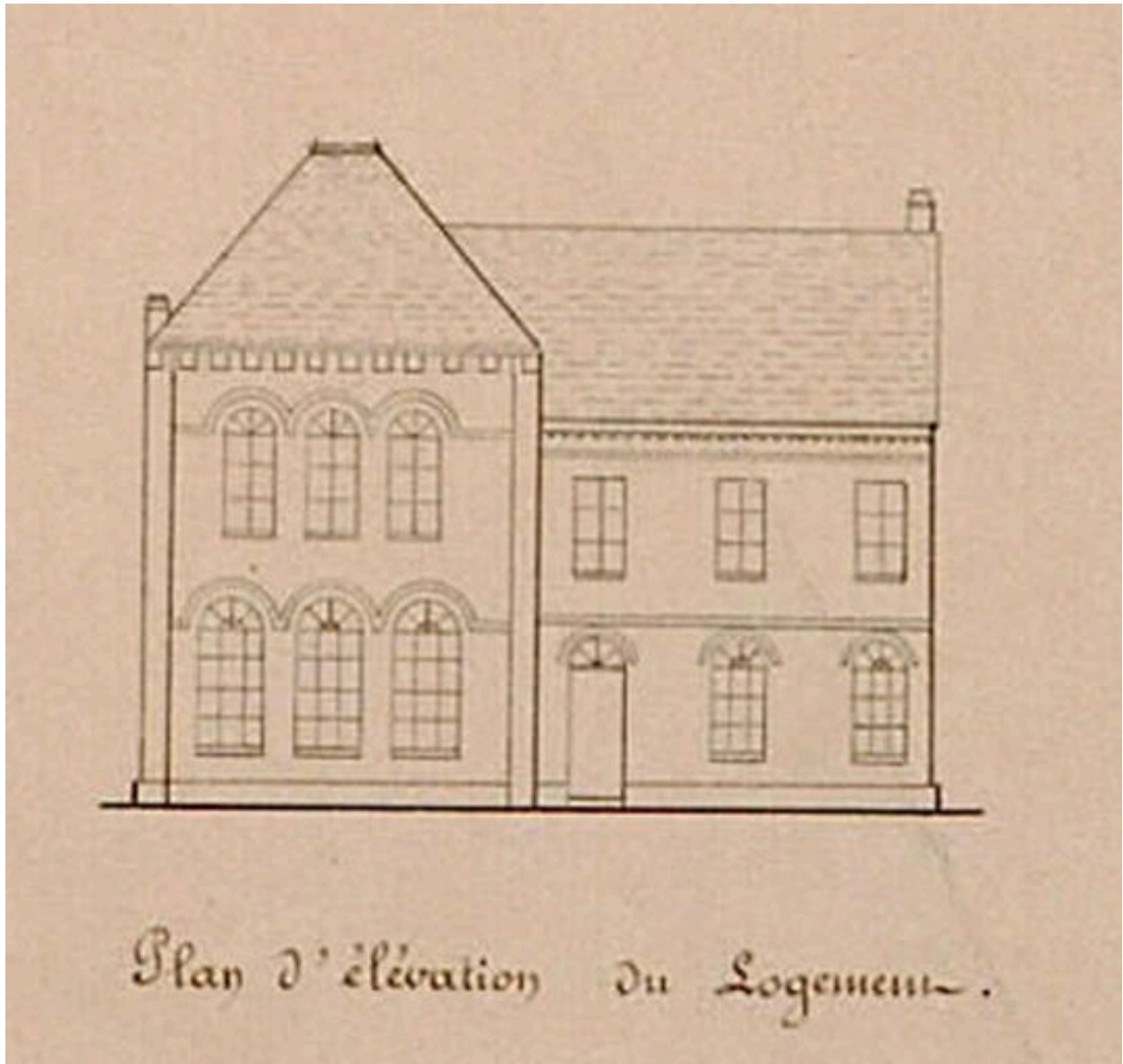

Élévation du logement de l'instituteur, 1878 (AD Somme ; 99 T 3804 20/2).

IVR22_20038010171NUCA

Auteur de l'illustration : Archives départementales de la Somme

(c) Département de la Somme - Archives départementales

reproduction soumise à autorisation du titulaire des droits d'exploitation

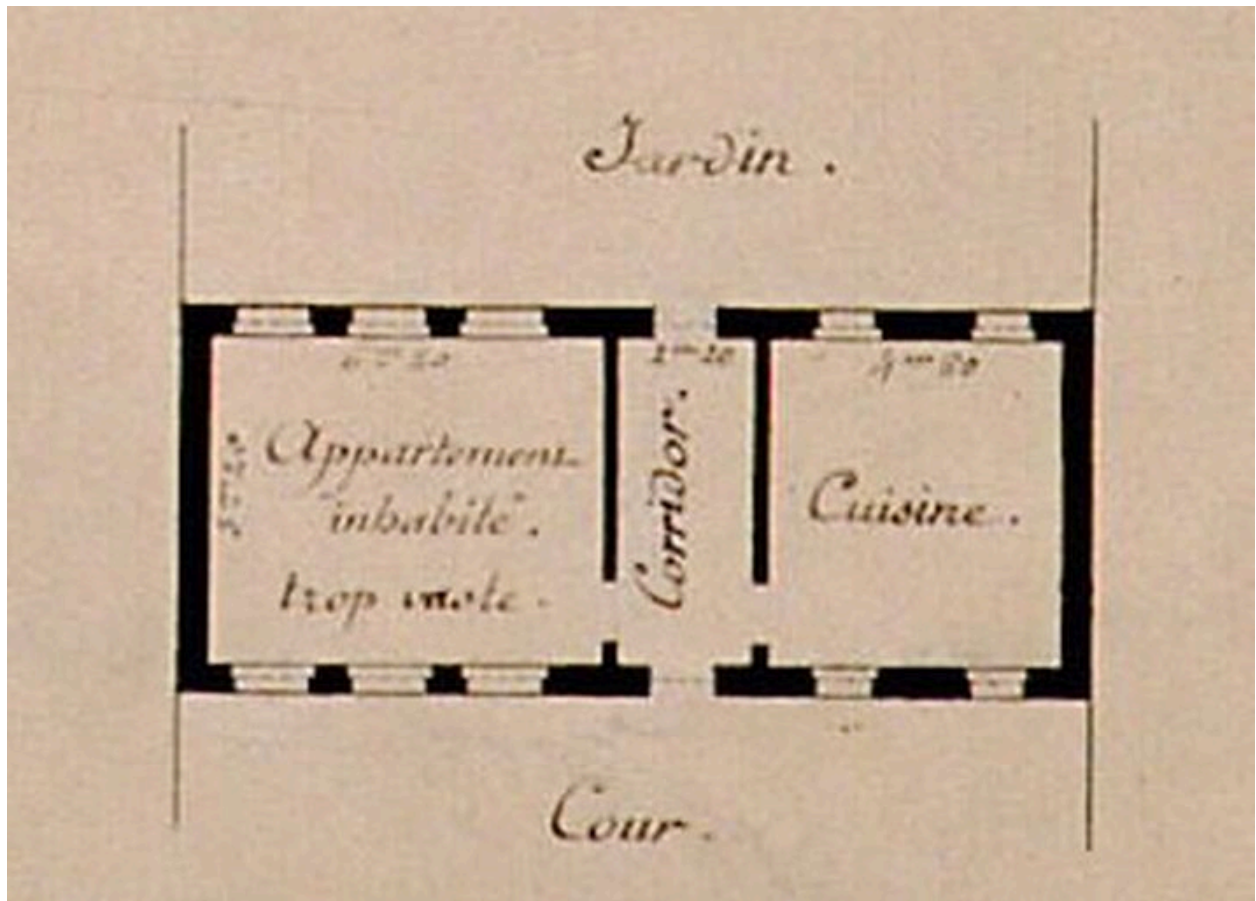

Plan du rez-de-chaussée du logement de l'instituteur, 1878 (AD Somme ; 99 T 3804 20/2).

IVR22_20038010172NUCA

Auteur de l'illustration : Archives départementales de la Somme

(c) Département de la Somme - Archives départementales

reproduction soumise à autorisation du titulaire des droits d'exploitation

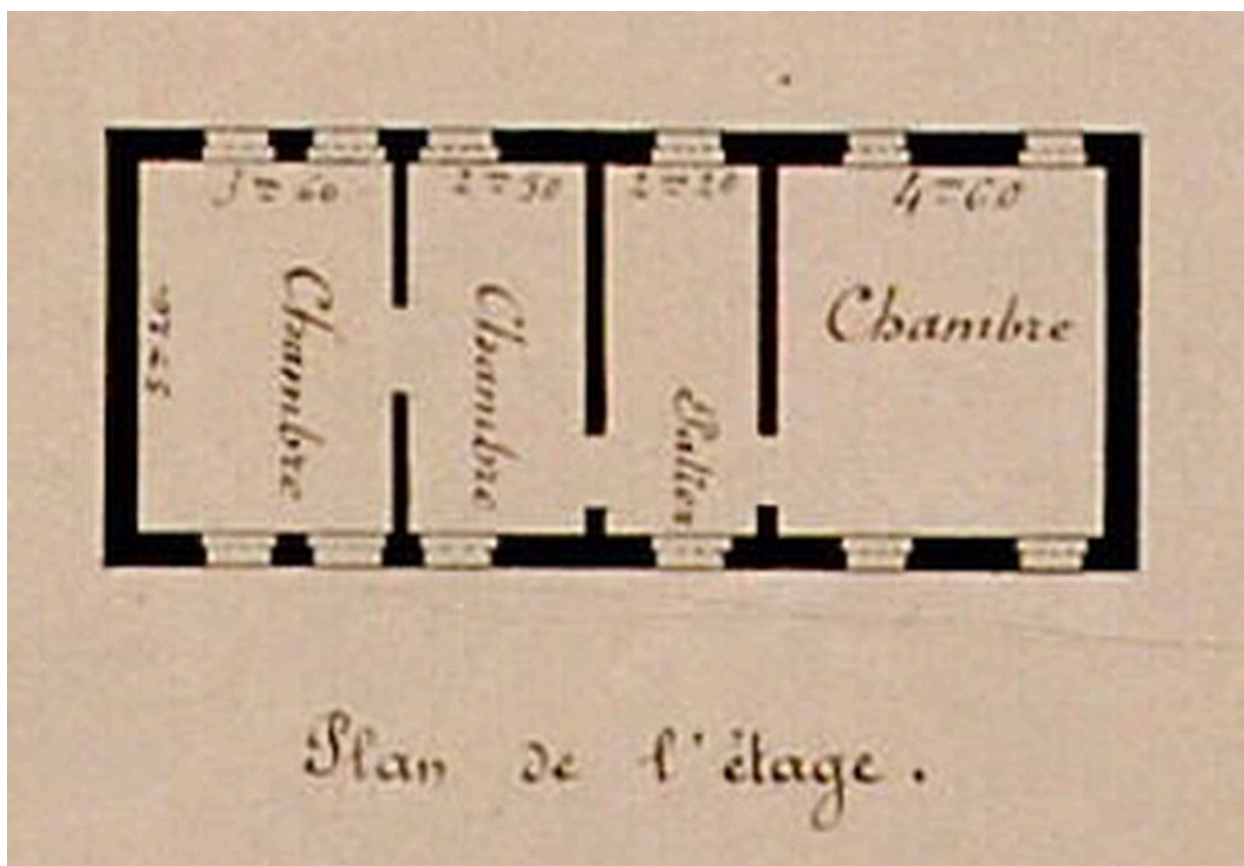

Plan de l'étage du logement de l'instituteur, 1878 (AD Somme ; 99 T 3804 20/2).

IVR22_20038010173NUCA

Auteur de l'illustration : Archives départementales de la Somme

(c) Département de la Somme - Archives départementales

reproduction soumise à autorisation du titulaire des droits d'exploitation