

# L'architecture religieuse de la Côte picarde

## Références du dossier

Numéro de dossier : IA80001526

Date de l'enquête initiale : 2002

Date(s) de rédaction : 2004

Cadre de l'étude : patrimoine de la villégiature la Côte picarde

Auteur(s) du dossier : Elisabeth Justome

Copyright(s) : (c) Région Hauts-de-France - Inventaire général ; (c) Département de la Somme ; (c) SMACOPI

## Désignation

Dénomination : chapelle, église, temple

Aires d'études : Bresle Yères, Trois Vallées

## Historique

Période(s) principale(s) : 19e siècle 20e siècle

## Description

Décompte des œuvres : repérés 8 ; étudiés 3

## Présentation

L'architecture religieuse n'a rien de spécifiquement balnéaire. Par contre, la construction d'églises ou de chapelles témoigne de la croissance urbaine du territoire.

Dans les stations balnéaires éloignées des centres anciens sont construites des chapelles afin d'éviter de trop longs parcours parfois quotidiens. Celles-ci sont élevées à l'initiative de regroupement de fidèles (Onival) ou de personnes privées (Quend, Fort-Mahon-Plage, Bois-de-Cise [fig. 1]). A chaque fois, leur implantation est symbolique, orientée vers la mer, et située dans l'axe d'une voie rectiligne, souvent axiale au sein de la station.

A Cayeux-sur-Mer, la chapelle des Marins est antérieure au développement balnéaire, mais se trouve actuellement au sein de ce dernier et témoigne de la proximité de deux cultures, l'une locale et liée à l'activité de pêche, l'autre exogène, issue de la mode des bains de mer. Toujours à Cayeux-sur-Mer, l'abandon de l'ancienne église paroissiale, que l'on laisse tomber en ruines, et la construction en 1900 d'un nouvel édifice près de la mairie témoigne de la volonté de regrouper les activités religieuses et administratives au plus près du quartier balnéaire en formation depuis 1877. Cette église montre le basculement des pôles d'activité et de regroupement de la population au sein d'une ville en pleine mutation.

A Mers-les-Bains, l'église est située non loin de la plage, mais elle est pourtant reconstruite afin de l'agrandir, à la suite de l'afflux de fidèles en saison. Cette reconstruction est aussi pour la commune une façon de se moderniser, sans prendre en compte l'intérêt patrimonial de ses anciens édifices, antérieurs à la mode balnéaire.

A Fort-Mahon-Plage, l'église paroissiale, construite en 1931 à l'emplacement d'une petite chapelle privée, est le symbole de l'indépendance religieuse de la nouvelle commune créée en 1922 [fig. 2].

Un seul temple protestant a été recensé, à Onival, sur le territoire de Woignarue (désaffecté).

## Références documentaires

### Documents figurés

- **6 - Bois-de-Cise (Somme), la chapelle Sainte-Edith édifée au point culminant du bois (altitude : 91 mètres), carte postale, [s.n.], 1er quart 20e siècle (coll. part.).**

## Illustrations

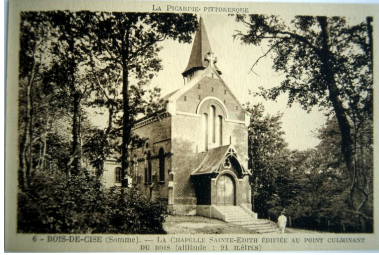

Chapelle Sainte-Edith au Bois-de-Cise (commune d'Ault).

Phot. Monnehay-Vulliet Marie-Laure  
IVR22\_20058000568XAB



L'église paroissiale de Fort-Mahon-Plage.

Phot. Marie-Laure Monnehay-Vulliet  
IVR22\_20038000502VA

## Dossiers liés

### Dossier(s) de synthèse :

Le patrimoine de villégiature de la Côte picarde - dossier de présentation (IA80001221)

### Édifices repérés et/ou étudiés :

Ancien temple d'Onival à Woignarue (IA80002064) Picardie, Somme, Woignarue, Onival, rue de Saint-Valery

Chapelle des Marins ou Notre-Dame de la Mer à Cayeux-sur-Mer (IA80001324) Hauts-de-France, Somme, Cayeux-sur-Mer, rue du Général-Leclerc, ancienne rue du Phare, rue Gambetta

Chapelle Notre-Dame d'Onival à Ault (IA80001253) Picardie, Somme, Ault, Onival, rue Léveillé, boulevard du Phare

Chapelle Notre-Dame des Dunes, puis Notre-Dame des Pins à Quend (IA80001274) Hauts-de-France, Somme, Quend, Quend-Plage, avenue de la Plage

Chapelle Sainte-Edith du Bois-de-Cise (IA80001543) Picardie, Somme, Ault, Bois-de-Cise, route des Ormeaux

Église paroissiale de l'Assomption-de-la-Sainte-Vierge à Fort-Mahon-Plage (IA80001271) Hauts-de-France, Somme, Fort-Mahon-Plage, avenue de la Plage

Église paroissiale Saint-Martin de Mers-les-Bains (IA80001303) Hauts-de-France, Somme, Mers-les-Bains, rue de l'Église

Église paroissiale Saint-Pierre de Cayeux-sur-Mer (IA80001720) Picardie, Somme, Cayeux-sur-Mer, rue du Maréchal-Foch, ancienne rue, dite Grande-Rue

Auteur(s) du dossier : Elisabeth Justome

Copyright(s) : (c) Région Hauts-de-France - Inventaire général ; (c) Département de la Somme ; (c) SMACOPI

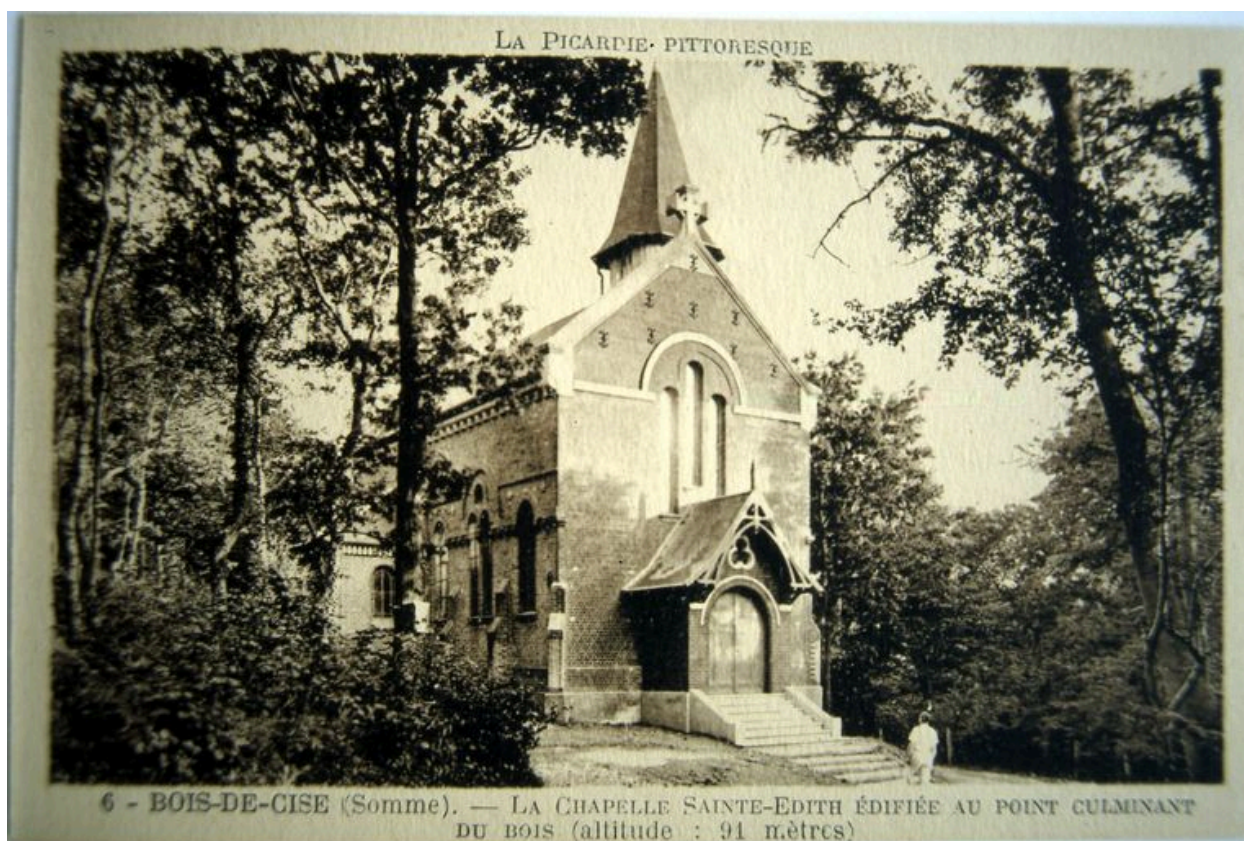

Chapelle Sainte-Edith au Bois-de-Cise (commune d'Ault).

IVR22\_20058000568XAB

Auteur de l'illustration : Monnehay-Vulliet Marie-Laure

(c) Ministère de la culture - Inventaire général ; (c) Département de la Somme ; (c) SMACOPI ; (c) AGIR-Pic  
reproduction soumise à autorisation du titulaire des droits d'exploitation



L'église paroissiale de Fort-Mahon-Plage.

IVR22\_20038000502VA

Auteur de l'illustration : Marie-Laure Monnehay-Vulliet

(c) Ministère de la culture - Inventaire général ; (c) Département de la Somme ; (c) SMACOPI ; (c) AGIR-Pic  
reproduction soumise à autorisation du titulaire des droits d'exploitation