

Hauts-de-France, Oise  
Beauvais  
cathédrale Saint-Pierre

## Croix de sacristie (n° 2)

### Références du dossier

Numéro de dossier : IM60000367  
Date de l'enquête initiale : 1995  
Date(s) de rédaction : 1995, 2014  
Cadre de l'étude : mobilier et objets religieux la cathédrale de Beauvais  
Degré d'étude : étudié

### Désignation

Dénomination : croix de sacristie

### Compléments de localisation

Milieu d'implantation : en ville  
Emplacement dans l'édifice : dans le trésor

### Historique

Le socle est du 19e siècle tandis que le Christ date probablement du 17e siècle.  
Période(s) principale(s) : 17e siècle, 19e siècle

### Description

La croix prend place sur un socle de forme circulaire. Le socle est en poirier noirci et la figurine, qui possède un revers plat, est en ivoire.

### Éléments descriptifs

Catégorie(s) technique(s) : menuiserie, sculpture  
Éléments structurels, forme, fonctionnement : à poser ; revers plat

Matériaux : poirier (noir) : taillé ; ivoire taillé

Mesures :

Dimensions totales : h = 33 ; la = 12.

Représentations :

L'œuvre représente le Christ à l'agonie sur la croix.

### État de conservation

oeuvre recomposée

La figurine du Christ est ancienne, tandis que la croix est moderne.

## Statut, intérêt et protection

Statut de la propriété : propriété publique

## Illustrations

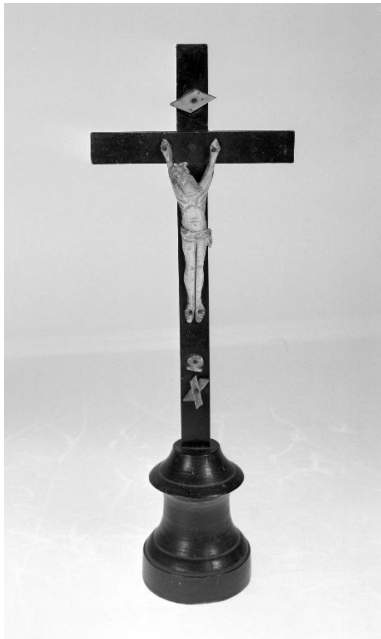

Vue d'ensemble.  
Phot. Laurent Jumel  
IVR22\_19956000108X

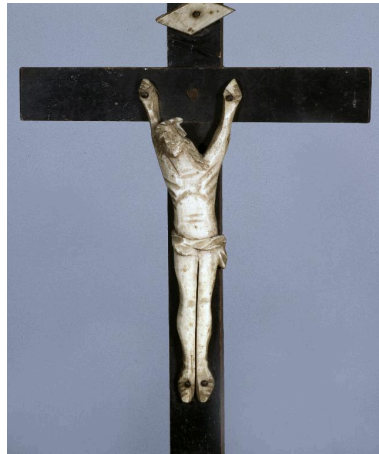

Détail du Christ.  
Phot. Laurent Jumel  
IVR22\_19956000389XA

## Dossiers liés

**Oeuvre(s) contenue(s) :**

**Oeuvre(s) en rapport :**

Le mobilier de la cathédrale Saint-Pierre de Beauvais (IM60000772) Hauts-de-France, Oise, Beauvais

Auteur(s) du dossier : Nicolas Dejardin, Aline Magnien, Léa Vernier

Copyright(s) : (c) Région Hauts-de-France - Inventaire général

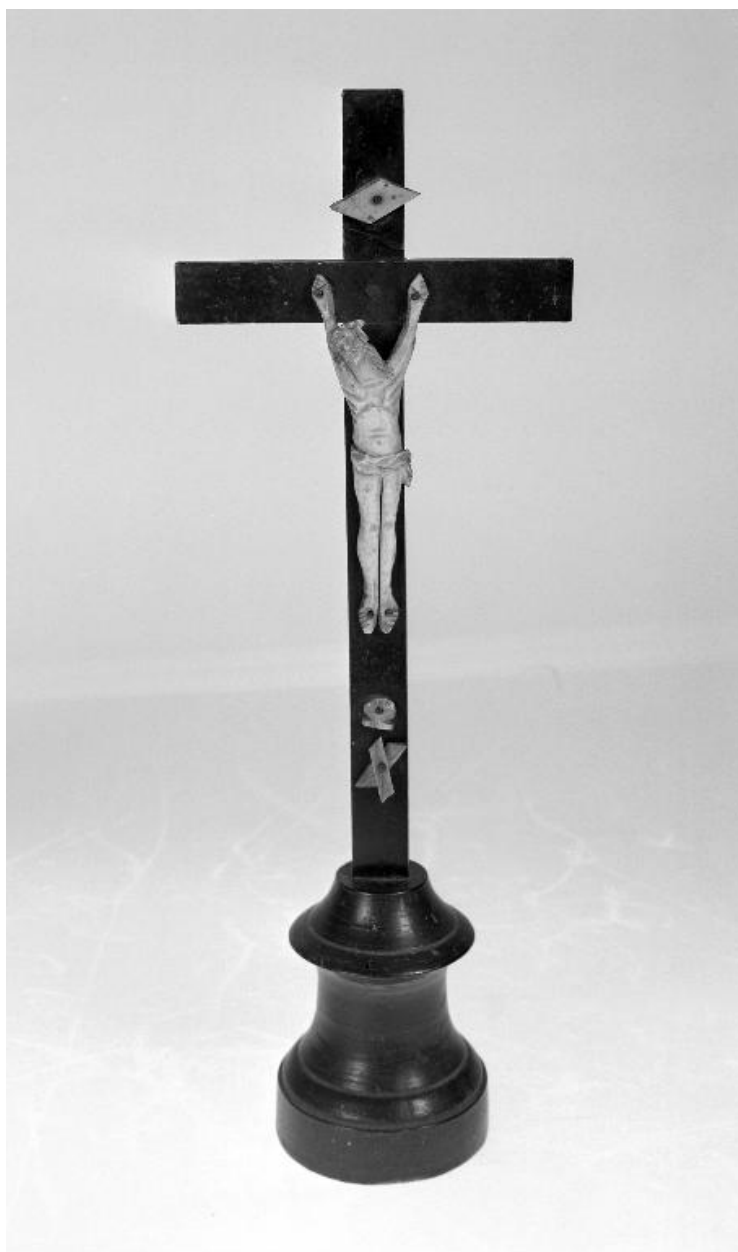

Vue d'ensemble.

IVR22\_19956000108X

Auteur de l'illustration : Laurent Jumel

(c) Ministère de la culture - Inventaire général ; (c) AGIR-Pic  
reproduction soumise à autorisation du titulaire des droits d'exploitation



Détail du Christ.

IVR22\_19956000389XA

Auteur de l'illustration : Laurent Jumel

(c) Ministère de la culture - Inventaire général ; (c) AGIR-Pic  
reproduction soumise à autorisation du titulaire des droits d'exploitation