

Hauts-de-France, Aisne
Pargny-Filain
19 rue, dite Grande-Rue

Mairie et ancienne école primaire de Pargny-Filain

Références du dossier

Numéro de dossier : IA02001952
Date de l'enquête initiale : 2003
Date(s) de rédaction : 2003
Cadre de l'étude : patrimoine de la Reconstruction Chemin des Dames
Degré d'étude : étudié

Désignation

Dénomination : mairie, école primaire
Parties constituantes non étudiées : cour

Compléments de localisation

Milieu d'implantation : en village
Références cadastrales : 1985, AB, 661

Historique

D'après le dossier de dommages de guerre, l'ancien complexe architectural, détruit pendant la Première Guerre mondiale, entièrement constitué de pierre de taille, bénéficiait d'une cave, d'un rez-de-chaussée surmonté d'un étage et d'un grenier. Le bâtiment d'habitation comprenait au rez-de-chaussée l'école, le vestibule, la salle à manger et la cuisine. Un clocheton en chêne à six pans était placé au sommet des combles. Le dossier de dommages de guerre fut rédigé par Eugène Robin, architecte à Soissons. En juin 1921, les travaux du nouvel édifice, bâti sur le même emplacement, avaient déjà débuté. Ils étaient dirigés par Mercier et Charles Abella, architectes de la société coopérative de reconstruction de Pargny-Filain et exécutés par la société parisienne d'entreprises, Dégremont et divers entrepreneurs locaux.

Période(s) principale(s) : 1er quart 20e siècle
Auteur(s) de l'oeuvre : Dégremont (entrepreneur,), Charles Abella (architecte, attribution par source)

Description

Observant un léger retrait par rapport à la rue principale, le bâtiment est divisé en deux parties qui se distinguent par l'appareillage utilisé pour chacune d'elle ainsi que par une couverture indépendante. La section administrative est composée d'une élévation entièrement en brique, que la pierre de taille vient supporter aux chaînes d'angle harpées. La porte est flanquée de baies rectangulaires. Le toit est percé d'un fronton semi-circulaire ayant reçu les initiales de la République Française. La partie de gauche est réservée à l'habitation : celle-ci est construite en blocage de moellons équarris de calcaire blanc et pierre de taille aux chaînes d'angle harpées. La lucarne à fenêtre pendante est ornée d'un fronton triangulaire.

Éléments descriptifs

Matériau(x) du gros-oeuvre, mise en oeuvre et revêtement : brique ; moellon ; pierre de taille
Matériau(x) de couverture : ardoise
Plan : plan rectangulaire régulier
Étage(s) ou vaisseau(x) : étage de comble
Type(s) de couverture : toit à longs pans ; croupe

Statut, intérêt et protection

Sa situation au coeur de la place du village met l'édifice en valeur. La distribution des trois travées de la partie administrative trahit une recherche de symétrie.

Statut de la propriété : propriété de la commune

Références documentaires

Documents d'archive

- AD Aisne. Série R ; 15 R 1579 (6611). **Domages de guerre de la mairie-école de Pargny-Filain.**

Documents figurés

- Ecole et Mairie - Pargny**, plan et coupe, par Charles Abella architecte, 1922 (A.D. Aisne : 15 R 1579 (6611)).
- Pargny-Filain (Aisne) - Mairie et Ecole**, carte postale, par Berthe photographe, 1er quart 20e siècle (AP).

Bibliographie

- SARS, Maxime de. **L'oeuvre des coopératives de reconstruction du département de l'Aisne**. Paris : COFEA (compagnie française d'éditions artistiques), 1937.
p. 68

Illustrations

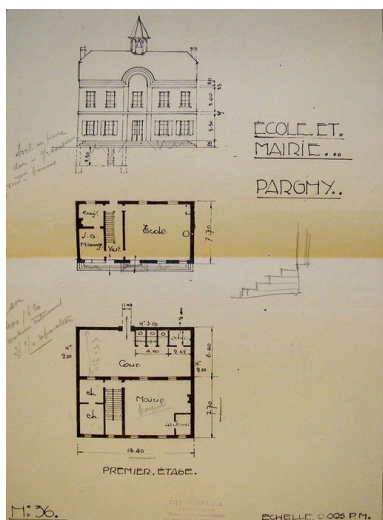

Plan et coupe du bâtiment extrait du dossier de dommages de guerre, Charles Abella (architecte) (AD Aisne : 15 R 1579/6611).
Phot. Inès Guérin
IVR22_20030202878NUCAB



Vue de la mairie-école avant la guerre (coll. part).
Phot. Inès Guérin
IVR22_20030202877NUCAB



Vue générale.
Phot. Irwin Leullier
IVR22_20030202866NUCA

Dossiers liés

Dossiers de synthèse :

Les équipements publics de la reconstruction après la première guerre mondiale (IA99000029)

Les mairies et écoles primaires reconstruites sur le Chemin des Dames, après la première guerre mondiale (IA02001624)

Oeuvre(s) contenue(s) :

Oeuvre(s) en rapport :

Le village de Pargny-Filain (IA02001950) Hauts-de-France, Aisne, Pargny-Filain

Auteur(s) du dossier : Inès Guérin

Copyright(s) : (c) Région Hauts-de-France - Inventaire général ; (c) Département de l'Aisne ; (c) AGIR-Pic

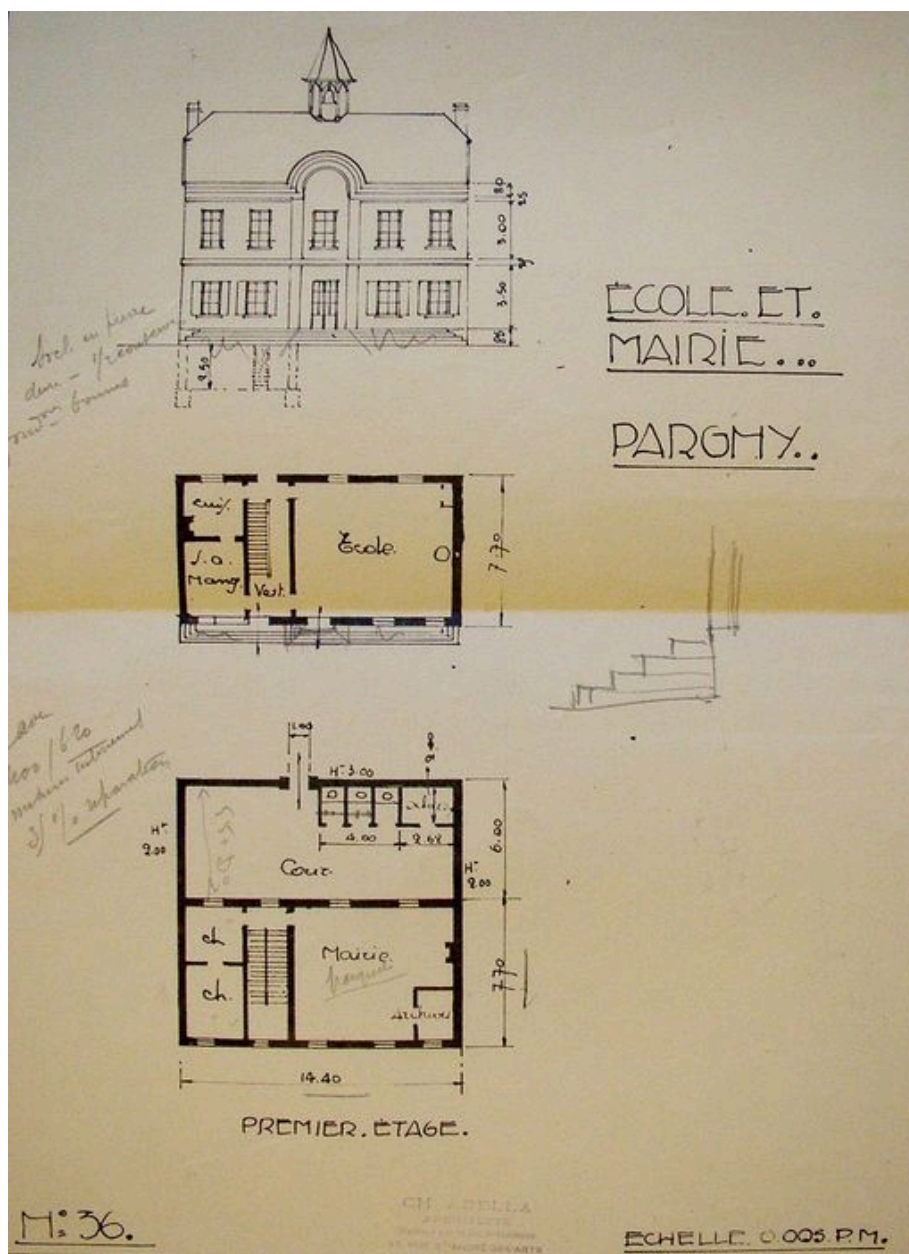

Plan et coupe du bâtiment extrait du dossier de dommages de guerre, Charles Abella (architecte) (AD Aisne : 15 R 1579/6611).

IVR22_20030202878NUCAB

Auteur de l'illustration : Inès Guérin

(c) Ministère de la culture - Inventaire général ; (c) Département de l'Aisne ; (c) AGIR-Pic
reproduction soumise à autorisation du titulaire des droits d'exploitation



Vue de la mairie-école avant la guerre (coll. part).

IVR22_20030202877NUCAB

Auteur de l'illustration : Inès Guérin

(c) Ministère de la culture - Inventaire général ; (c) Département de l'Aisne ; (c) AGIR-Pic
reproduction soumise à autorisation du titulaire des droits d'exploitation



Vue générale.

IVR22_20030202866NUCA

Auteur de l'illustration : Irwin Leullier

(c) Ministère de la culture - Inventaire général ; (c) Département de l'Aisne ; (c) AGIR-Pic
reproduction soumise à autorisation du titulaire des droits d'exploitation