

Hauts-de-France, Somme

Fressenneville

109 rue Jules-Guesde, ancienne rue du Boulelet, ancienne rue de Feuquières , ancienne rue de la Gare

## Ancien atelier de serrurier (maison d'artisan)

### Références du dossier

Numéro de dossier : IA80010140

Date de l'enquête initiale : 2012

Date(s) de rédaction : 2013

Cadre de l'étude : inventaire topographique Vimeu industriel, patrimoine industriel

Degré d'étude : repéré

### Désignation

Dénomination : maison

Genre du destinataire : d'artisan

Parties constituantes non étudiées : logement, atelier, boutique, dépendance

### Compléments de localisation

Milieu d'implantation : en ville

Références cadastrales : 2013, AC, 191, 192

### Historique

Atelier de serrurier construit dans le dernier quart du 19e siècle.

Période(s) principale(s) : 4e quart 19e siècle

### Description

La maison semble réunir à l'origine deux unités d'habitation et deux ateliers de serrurier, implantés parallèlement à la voie de part et d'autre du portail donnant accès à la cour.

Le logis, en rez-de-chaussée, est construit en retrait de la cour et dispose d'un jardin à l'arrière. La cour est fermée à l'est par une dépendance agricole en pan de bois, hourdé en briques et en torchis. Ces bâtiments sont couverts de tuiles mécaniques. L'atelier situé à l'est du portail est construit en pan de bois hourdé en torchis ou en briques masquées par un enduit et couvert d'ardoises. Il dispose de baies vitrées en pignon, côté portail, et sur le mur nord-est côté cour depuis lequel on y accède. La fenêtre du pignon est munie de charnières qui permettent de soulever le battant vitré. Les battants ouvrant des trois fenêtres au nord-est remplacent des cadres glissant (à guillotine).

L'atelier, situé à l'ouest du portail, construit en briques et couvert d'ardoises, est de construction plus récente. Il comporte également une baie vitrée en pignon.

### Éléments descriptifs

Matériau(x) du gros-oeuvre, mise en oeuvre et revêtement : brique ; bois, pan de bois ; torchis (?)

Matériau(x) de couverture : ardoise, tuile mécanique

Étage(s) ou vaisseau(x) : en rez-de-chaussée

### Typologies et état de conservation

Typologies : implantation parallèle à la voie

État de conservation : restauré

## Statut, intérêt et protection

Statut de la propriété : propriété privée

## Illustrations



Vue générale depuis la cour.  
Phot. Thierry Lefébure  
IVR22\_20138000056NUC2A

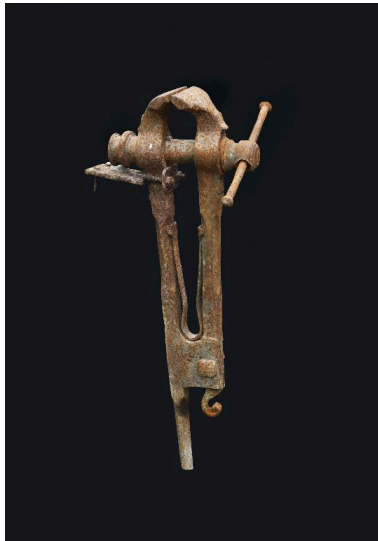

Etau de serrurier.  
Phot. Thierry Lefébure  
IVR22\_20138000057NUC2A

## Dossiers liés

### Dossiers de synthèse :

Les boutiques d'artisans serruriers du Vimeu industriel (IA80010128)

### Oeuvre(s) contenue(s) :

### Oeuvre(s) en rapport :

Le village de Fressenneville (IA80010011) Hauts-de-France, Somme, Fressenneville

Auteur(s) du dossier : Romain Grimaud, Isabelle Barbedor

Copyright(s) : (c) Région Hauts-de-France - Inventaire général ; (c) Association de Préfiguration du PNR Picardie maritime ; (c) Département de la Somme



Vue générale depuis la cour.

IVR22\_20138000056NUC2A

Auteur de l'illustration : Thierry Lefébure

(c) Région Hauts-de-France - Inventaire général ; (c) Département de la Somme ; (c) Association de Préfiguration du PNR Picardie maritime

reproduction soumise à autorisation du titulaire des droits d'exploitation



Etau de serrurier.

IVR22\_20138000057NUC2A

Auteur de l'illustration : Thierry Lefébure

(c) Région Hauts-de-France - Inventaire général ; (c) Département de la Somme ; (c) Association de Préfiguration du PNR Picardie maritime

reproduction soumise à autorisation du titulaire des droits d'exploitation