

Hauts-de-France, Somme
Amiens
Eglise paroissiale Sainte-Anne, 63 rue Vulfran-Warmé

Ensemble de trois verrières légendaires (baies 5, 7, 9) : Episodes de l'histoire de Tobie

Références du dossier

Numéro de dossier : IM80000883
Date de l'enquête initiale : 2005
Date(s) de rédaction : 2005
Cadre de l'étude : inventaire topographique Amiens métropole, mobilier et objets religieux
Degré d'étude : étudié
Référence du dossier Monument Historique : PA80000053PM80001658

Désignation

Dénomination : verrière
Précision sur la dénomination : verrière légendaire
Titres : Histoire de Tobie

Compléments de localisation

Milieu d'implantation : en ville
Emplacement dans l'édifice : baie 5, baie 7, baie 9, chapelle Saint-Michel

Historique

Les archives de la congrégation conservées à Paris indiquent que la commande est passée au peintre verrier Lorin, en 1868. La verrière porte la signature du peintre verrier Nicolas Lorin, de Chartres et du peintre Charles Crauk, cartonnier, ainsi que la date 1873.

Période(s) principale(s) : 3e quart 19e siècle
Dates : 1873
Auteur(s) de l'oeuvre : Nicolas Lorin (peintre-verrier), Charles Crauk (cartonnier)
Lieu d'exécution : Centre, 28, Chartres

Description

Chaque verrière comprend trois scènes superposées.

Éléments descriptifs

Catégorie(s) technique(s) : vitrail
Éléments structurels, forme, fonctionnement : lancette, 2, en plein cintre ; jour de réseau, 9 ; oculus de réseau, polylobé
Matériaux : verre transparent peint, grisaille sur verre ; plomb (réseau)

Représentations :
cycle narratif ; histoire de Tobie
rencontre: Tobie, saint Raphaël
pêche miraculeuse de Tobie
départ de Tobie et Sarra

Tobit bénissant son fils
bénédictio: Tobit, Tobie, Sara
mariage de Tobie et Sarra
départ
Tobie, Raphaël
continence de Tobie et Sarra
départ de l'archange Raphaël

Baie 9. Bas : rencontre de Tobie et Raphaël. Milieu : la pêche miraculeuse. Haut : départ de Tobie et Sarra. Baie 7. Bas : Tobit bénit Tobie, en présence de Raphaël. Milieu : Tobit bénit Tobie et Sarra, en présence de Raphaël. Haut : mariage de Tobie et Sarra en présence de Raphaël. Baie 5. Bas : départ de Tobie et Raphaël. Milieu : nuit de noces de Tobie et Sarra, en prière, en présence de Raphaël. Haut : Raphaël se fait reconnaître de la famille de Tobit.

Inscriptions & marques : signature, date, inscription concernant le lieu d'exécution, inscription concernant l'iconographie (latin)

Précisions et transcriptions :

Signature et date (bas gauche) : LORIN PEINTRE V / A CHARTRES 1873 / CRAUK DELt.

État de conservation

manque

Manque dans la baie 5 (bas droit).

Statut, intérêt et protection

Intérêt de l'œuvre : à signaler

Protections : inscrit MH, 2006/01/19, classé au titre immeuble, 2007/02/28

Statut de la propriété : propriété privée

Illustrations

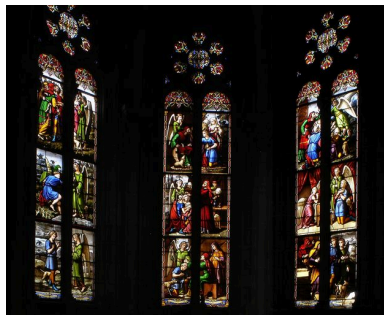

Vue générale.
Phot. Thierry Lefébure
IVR22_20058001935NUCA



Baie 5.
Phot. Thierry Lefébure
IVR22_20058001936NUCA



Baie 5, détail : signature.
Phot. Thierry Lefébure
IVR22_20058001937NUCA

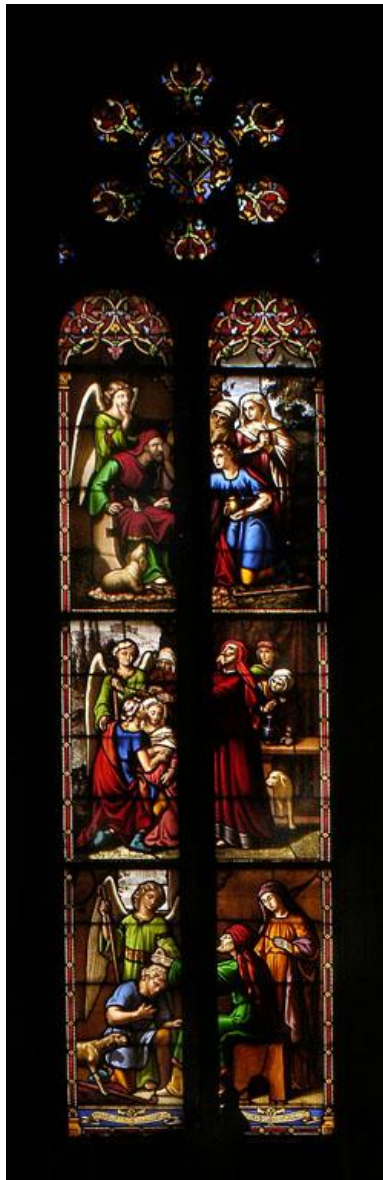

Baie 7.
Phot. Thierry Lefébure
IVR22_20058001938NUCA



Baie 9.
Phot. Thierry Lefébure
IVR22_20058001939NUCA

Dossiers liés

Oeuvre(s) contenue(s) :

Oeuvre(s) en rapport :

Le mobilier de l'église Sainte-Anne d'Amiens (IM80000874) Hauts-de-France, Somme, Amiens, Eglise paroissiale Sainte-Anne, 63 rue Vulfran-Warmé

Auteur(s) du dossier : Isabelle Barbedor

Copyright(s) : (c) Région Hauts-de-France - Inventaire général



Vue générale.

IVR22_20058001935NUCA

Auteur de l'illustration : Thierry Lefébure

(c) Région Hauts-de-France - Inventaire général

reproduction soumise à autorisation du titulaire des droits d'exploitation



Baie 5.

IVR22_20058001936NUCA

Auteur de l'illustration : Thierry Lefébure

(c) Région Hauts-de-France - Inventaire général

reproduction soumise à autorisation du titulaire des droits d'exploitation



Baie 5, détail : signature.

IVR22_20058001937NUCA

Auteur de l'illustration : Thierry Lefébure

(c) Région Hauts-de-France - Inventaire général

reproduction soumise à autorisation du titulaire des droits d'exploitation



Baie 7.

IVR22_20058001938NUCA

Auteur de l'illustration : Thierry Lefébure

(c) Région Hauts-de-France - Inventaire général

reproduction soumise à autorisation du titulaire des droits d'exploitation



Baie 9.

IVR22_20058001939NUCA

Auteur de l'illustration : Thierry Lefébure

(c) Région Hauts-de-France - Inventaire général

reproduction soumise à autorisation du titulaire des droits d'exploitation