

Hauts-de-France, Pas-de-Calais
Saint-Omer
Ecole et collège Saint-Bertin

Chemin de croix

Références du dossier

Numéro de dossier : IM62002575

Date de l'enquête initiale : 2010

Date(s) de rédaction : 2010

Cadre de l'étude : inventaire préliminaire enquête externe, mobilier et objets religieux Objets mobiliers de la ville de Saint-Omer

Degré d'étude : recensé

Désignation

Dénomination : chemin de croix

Compléments de localisation

Emplacement dans l'édifice : oratoire ouest du bout de chapelle

Historique

Cet ensemble est probablement contemporain de l'aménagement de la chapelle entre 1863 et 1865, appartenant au mobilier d'origine.

Période(s) principale(s) : 3e quart 19e siècle

Description

Stations du chemin de croix en forme de quadrilobe en bronze (?) encadrant des toiles peintes marouflées sur plaque de métal.

Éléments descriptifs

Catégorie(s) technique(s) : peinture

Matériaux : bronze (?)doré ; matériau textile (support)

Mesures :

h = 48 ; la = 39 ; pr = 2,5 : dimensions du quadrilobe croix comprise. Dimensions de la toile h = 33 ; la = 33.

Représentations :

chemin de croix

Passion

chemin de croix ; Passion

Statut, intérêt et protection

Statut de la propriété : propriété privée

Illustrations



Vue générale d'une station
Phot. Bruno Decrock
IVR31_20106204783NUCA

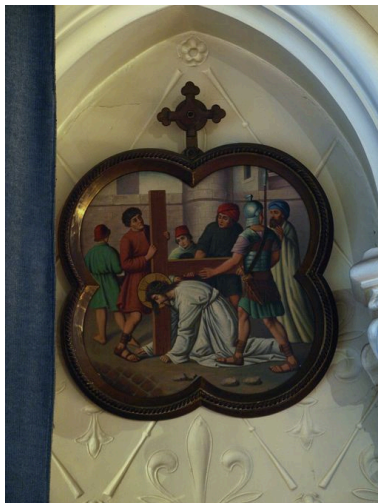

Vue générale d'une station
Phot. Bruno Decrock
IVR31_20106204790NUCA



Vue générale d'une station
Phot. Bruno Decrock
IVR31_20106204792NUCA



Vue générale d'une station
Phot. Bruno Decrock
IVR31_20106204789NUCA



Vue générale d'une station
Phot. Bruno Decrock
IVR31_20106204788NUCA



Vue générale d'une station
Phot. Bruno Decrock
IVR31_20106204785NUCA



Vue générale d'une station
Phot. Bruno Decrock
IVR31_20106204795NUCA



Vue générale d'une station
Phot. Bruno Decrock
IVR31_20106204793NUCA



Vue générale d'une station
Phot. Bruno Decrock
IVR31_20106204794NUCA



Vue générale d'une station
Phot. Bruno Decrock
IVR31_20106204787NUCA



Vue générale d'une station
Phot. Bruno Decrock
IVR31_20106204786NUCA



Vue générale d'une station
Phot. Bruno Decrock
IVR31_20106204784NUCA



Vue générale d'une station
Phot. Bruno Decrock
IVR31_20106204782NUCA



Vue générale d'une station
Phot. Bruno Decrock
IVR31_20106204791NUCA

Dossiers liés

Oeuvre(s) contenue(s) :

Oeuvre(s) en rapport :

Présentation du mobilier du collège Saint-Bertin (IM62002542) Nord-Pas-de-Calais, Pas-de-Calais, Saint-Omer, Ecole et collège Saint-Bertin

Auteur(s) du dossier : Bruno Decrock

Copyright(s) : (c) Commune de Saint-Omer ; (c) Région Hauts-de-France - Inventaire général



Vue générale d'une station

IVR31_20106204783NUCA

Auteur de l'illustration : Bruno Decrock

Date de prise de vue : 2010

(c) Ville de Saint-Omer ; (c) Région Hauts-de-France - Inventaire général
reproduction soumise à autorisation du titulaire des droits d'exploitation



Vue générale d'une station

IVR31_20106204790NUCA

Auteur de l'illustration : Bruno Decrock

Date de prise de vue : 2010

(c) Ville de Saint-Omer ; (c) Région Hauts-de-France - Inventaire général
reproduction soumise à autorisation du titulaire des droits d'exploitation



Vue générale d'une station

IVR31_20106204792NUCA

Auteur de l'illustration : Bruno Decrock

Date de prise de vue : 2010

(c) Ville de Saint-Omer ; (c) Région Hauts-de-France - Inventaire général
reproduction soumise à autorisation du titulaire des droits d'exploitation



Vue générale d'une station

IVR31_20106204789NUCA

Auteur de l'illustration : Bruno Decrock

Date de prise de vue : 2010

(c) Ville de Saint-Omer ; (c) Région Hauts-de-France - Inventaire général
reproduction soumise à autorisation du titulaire des droits d'exploitation



Vue générale d'une station

IVR31_20106204788NUCA

Auteur de l'illustration : Bruno Decrock

Date de prise de vue : 2010

(c) Ville de Saint-Omer ; (c) Région Hauts-de-France - Inventaire général
reproduction soumise à autorisation du titulaire des droits d'exploitation



Vue générale d'une station

IVR31_20106204785NUCA

Auteur de l'illustration : Bruno Decrock

Date de prise de vue : 2010

(c) Ville de Saint-Omer ; (c) Région Hauts-de-France - Inventaire général
reproduction soumise à autorisation du titulaire des droits d'exploitation



Vue générale d'une station

IVR31_20106204795NUCA

Auteur de l'illustration : Bruno Decrock

Date de prise de vue : 2010

(c) Ville de Saint-Omer ; (c) Région Hauts-de-France - Inventaire général
reproduction soumise à autorisation du titulaire des droits d'exploitation



Vue générale d'une station

IVR31_20106204793NUCA

Auteur de l'illustration : Bruno Decrock

Date de prise de vue : 2010

(c) Ville de Saint-Omer ; (c) Région Hauts-de-France - Inventaire général
reproduction soumise à autorisation du titulaire des droits d'exploitation



Vue générale d'une station

IVR31_20106204794NUCA

Auteur de l'illustration : Bruno Decrock

Date de prise de vue : 2010

(c) Ville de Saint-Omer ; (c) Région Hauts-de-France - Inventaire général
reproduction soumise à autorisation du titulaire des droits d'exploitation

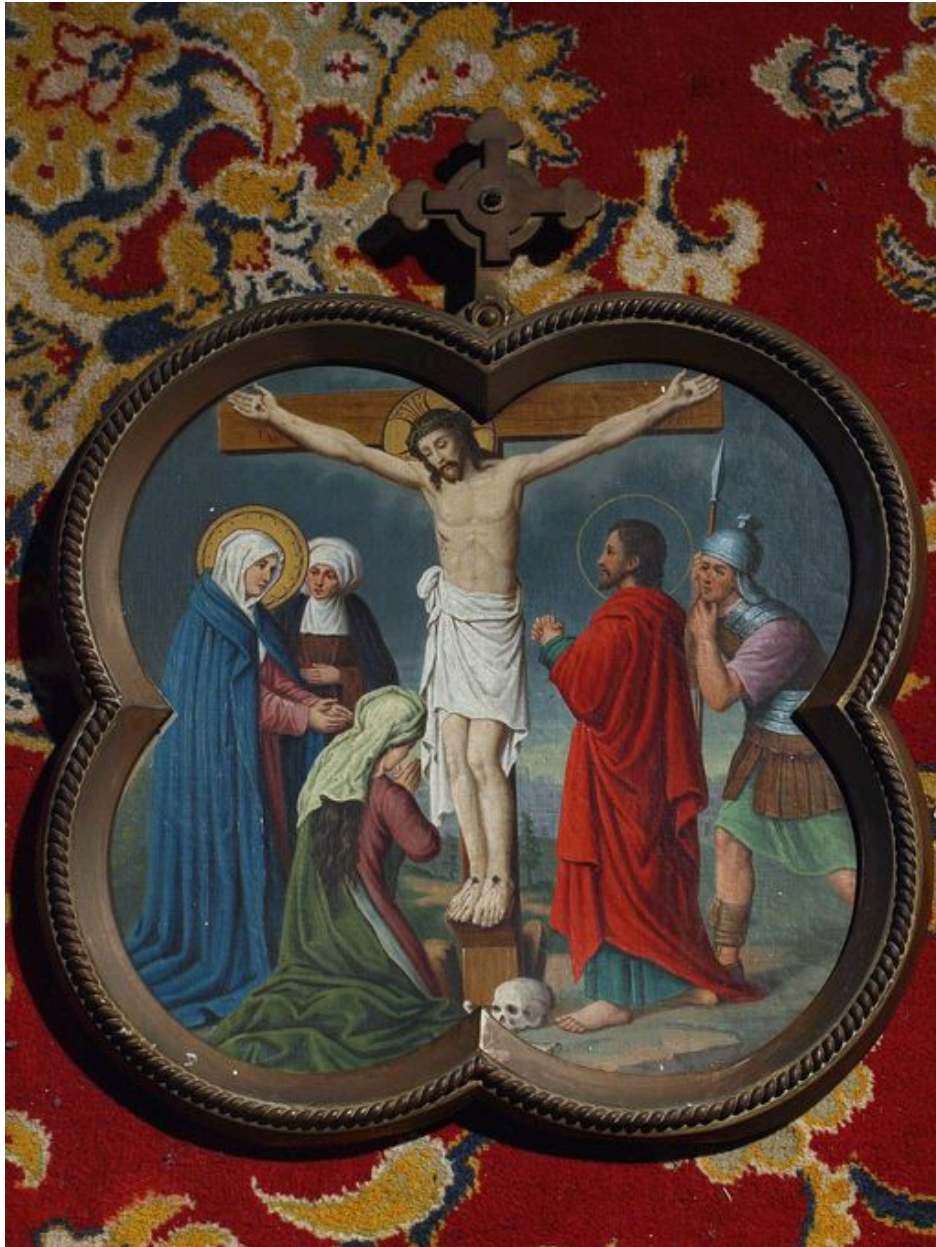

Vue générale d'une station

IVR31_20106204787NUCA

Auteur de l'illustration : Bruno Decrock

Date de prise de vue : 2010

(c) Ville de Saint-Omer ; (c) Région Hauts-de-France - Inventaire général
reproduction soumise à autorisation du titulaire des droits d'exploitation



Vue générale d'une station

IVR31_20106204786NUCA

Auteur de l'illustration : Bruno Decrock

Date de prise de vue : 2010

(c) Ville de Saint-Omer ; (c) Région Hauts-de-France - Inventaire général
reproduction soumise à autorisation du titulaire des droits d'exploitation



Vue générale d'une station

IVR31_20106204784NUCA

Auteur de l'illustration : Bruno Decrock

Date de prise de vue : 2010

(c) Ville de Saint-Omer ; (c) Région Hauts-de-France - Inventaire général
reproduction soumise à autorisation du titulaire des droits d'exploitation



Vue générale d'une station

IVR31_20106204782NUCA

Auteur de l'illustration : Bruno Decrock

Date de prise de vue : 2010

(c) Ville de Saint-Omer ; (c) Région Hauts-de-France - Inventaire général
reproduction soumise à autorisation du titulaire des droits d'exploitation



Vue générale d'une station

IVR31_20106204791NUCA

Auteur de l'illustration : Bruno Decrock

Date de prise de vue : 2010

(c) Ville de Saint-Omer ; (c) Région Hauts-de-France - Inventaire général
reproduction soumise à autorisation du titulaire des droits d'exploitation