

Hauts-de-France, Oise
Porquéricourt
rue des Quatre-Ruelles

Ancienne ferme du Château de la Viéville (vestiges)

Références du dossier

Numéro de dossier : IA00049575
Date de l'enquête initiale : 1986
Date(s) de rédaction : 2009
Cadre de l'étude : inventaire topographique canton de Noyon
Degré d'étude : étudié

Désignation

Dénomination : ferme
Appellation : du Château de la Viéville
Parties constituantes non étudiées : grange, hangar agricole, étable, fournil

Compléments de localisation

Milieu d'implantation : en village
Références cadastrales : 1982, B, 249

Historique

Sous l'Ancien Régime, la ferme dépendait du château de la Viéville. Après la Révolution, est devenue une exploitation indépendante. Les dispositions sont connues par un état des lieux de 1896, elle comprenait, avant les destructions de 1918, un logis en plan en L du 17e siècle, des bâtiments agricoles, étables, granges et fournil, disposés autour d'une cour fermée. Il ne subsiste plus, à l'état de ruine, qu'une partie du logis converti en hangar, consolidé après 1918.

Période(s) principale(s) : 17e siècle

Description

Éléments descriptifs

Matériau(x) du gros-oeuvre, mise en oeuvre et revêtement : calcaire ; brique ; pierre avec brique en remplissage
Matériau(x) de couverture : tuile mécanique, métal en couverture
Plan : plan régulier en L
Étage(s) ou vaisseau(x) : 1 étage carré, étage de comble
Type(s) de couverture : toit à longs pans

Typologies et état de conservation

Typologies : ferme à cour fermée
État de conservation : vestiges

Statut, intérêt et protection

Statut de la propriété : propriété privée

Références documentaires

Bibliographie

- INVENTAIRE GENERAL. **Canton de Noyon. Oise.** Réd. Michel Hérold, Alain Nafilyan. Phot. Fabrice Charrondière, Jean-Michel Perrin. Amiens : AGIR PIC, 1986. (Images du Patrimoine ; 25). p. 40.

Illustrations

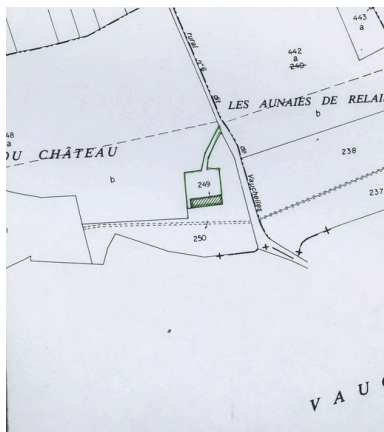

Plan de situation. Extrait du plan cadastral de 1982, section B 249.
Repro. Monnehay-Vulliet Marie-Laure , Autr. Michel Hérold
IVR22_20096000188NUCA

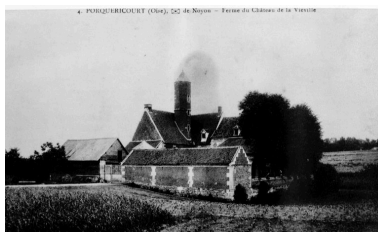

La ferme de la Viéville,
avant 1914 (AP).
Phot. Jean-Michel Périn
IVR22_19856000159XB



Elévation postérieure.
Phot. Michel Hérold
IVR22_19856000687ZA

Dossiers liés

Dossiers de synthèse :

Le canton de Noyon : le territoire de la commune de Porquéricourt (IA60000335) Hauts-de-France, Oise, Porquéricourt
Les maisons et fermes du canton de Noyon (IA00049486)

Oeuvre(s) contenue(s) :

Auteur(s) du dossier : Michel Hérold, Alain Nafilyan

Copyright(s) : (c) Région Hauts-de-France - Inventaire général ; (c) AGIR-Pic

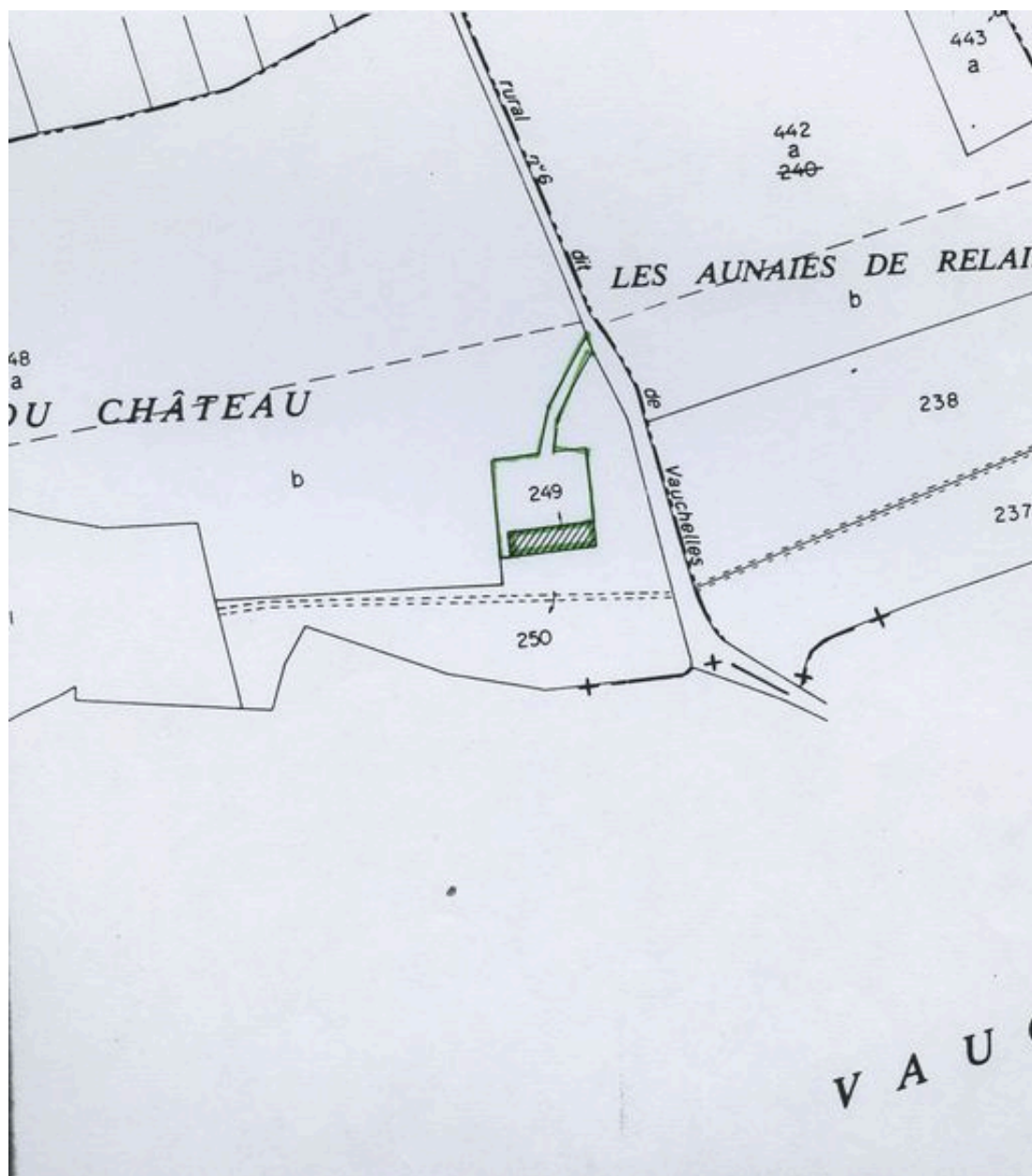

Plan de situation. Extrait du plan cadastral de 1982, section B 249.

IVR22_20096000188NUCA

Auteur de l'illustration (reproduction) : Monnehay-Vulliet Marie-Laure

Auteur du document reproduit : Michel Hérold

Technique de relevé : reprise de fond ;

(c) Région Hauts-de-France - Inventaire général

reproduction soumise à autorisation du titulaire des droits d'exploitation

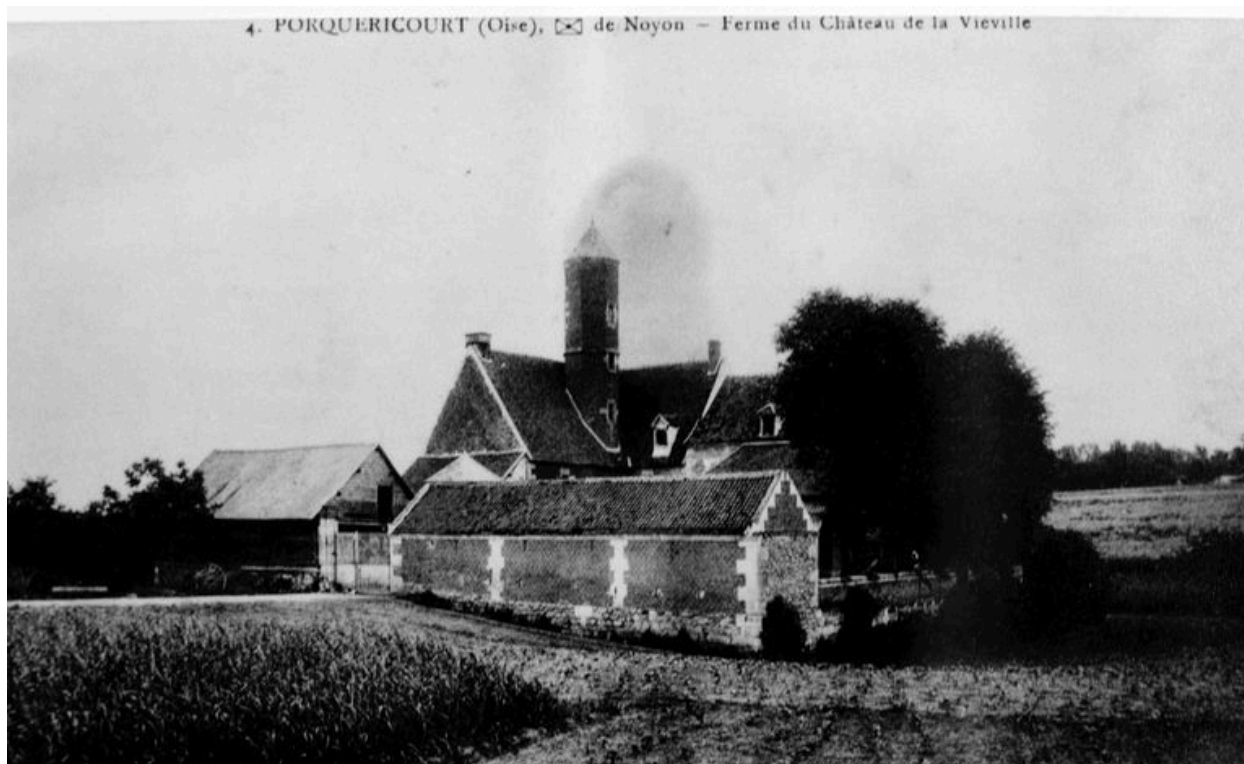

La ferme de la Viéville, avant 1914 (AP).

IVR22_19856000159XB

Auteur de l'illustration : Jean-Michel Périn

(c) Région Hauts-de-France - Inventaire général

reproduction soumise à autorisation du titulaire des droits d'exploitation



Elévation postérieure.

IVR22_19856000687ZA

Auteur de l'illustration : Michel Hérold

(c) Région Hauts-de-France - Inventaire général

reproduction soumise à autorisation du titulaire des droits d'exploitation