

Hauts-de-France, Somme
Albert
25-27 rue de Birmingham

Banque de la Société générale d'Albert

Références du dossier

Numéro de dossier : IA80010839

Date de l'enquête initiale : 2021

Date(s) de rédaction : 2021

Cadre de l'étude : enquête thématique régionale La première Reconstruction, patrimoine de la Reconstruction

Degré d'étude : étudié

Désignation

Dénomination : banque

Compléments de localisation

Milieu d'implantation : en ville

Références cadastrales :

Historique

L'édifice est construit vers 1923 (date portée) pour la Société générale sur les plans de l'architecte J. Antoine (signature).

Période(s) principale(s) : 1er quart 20e siècle

Dates : 1923 (porte la date)

Description

L'édifice comprend un bâtiment principal aligné sur rue et une petite cour plantée à l'arrière. Le bâtiment compte trois niveaux (cave, étage carré et étage de comble). La façade sur rue, en calcaire appareillé en pierre de taille, est ornée du monogramme SG et d'une corbeille de fleurs. Les baies du rez-de-chaussée sont protégées par des barreaux également ornés du monogramme SG. Le bâtiment compte deux accès : un porche dans oeuvre, qui en constitue l'accès principal, et une porte latérale menant au logement situé à l'étage.

Éléments descriptifs

Matériau(x) du gros-oeuvre, mise en oeuvre et revêtement : brique ; calcaire, pierre de taille

Matériau(x) de couverture : ardoise

Étage(s) ou vaisseau(x) : sous-sol, en rez-de-chaussée surélevé, 1 étage carré, étage de comble

Statut, intérêt et protection

Edifice daté et bien conservé qui a gardé sa fonction d'origine. J. Antoine qui est l'auteur de plusieurs maisons reconstruites dans la rue Birmingham.

Statut de la propriété : propriété privée

Références documentaires

Documents figurés

- **Albert (Somme). La société générale. Rue de Birmingham. Carte postale, vers 1930 (coll. part.).**

Albert (Somme). La société générale. Rue de Birmingham. Carte postale, vers 1930 (coll. part.).

Illustrations



Albert (Somme). La société générale. Rue de Birmingham. Carte postale, vers 1930 (coll. part.).
Phot. Isabelle Barbedor
IVR32_20218005005NUCA



Vue générale.
Phot. Thierry Lefébure
IVR32_20218000148NUCA

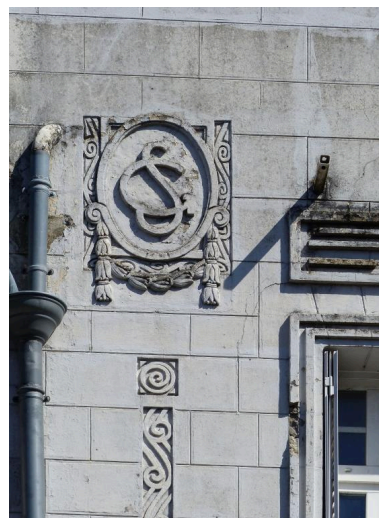

Vue de détail sur le monogramme de la Société Générale.
Phot. Isabelle Barbedor
IVR32_20218005064NUCA

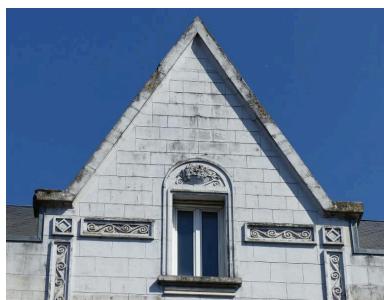

Vue de détail sur le décor du fronton.
Phot. Isabelle Barbedor
IVR32_20218005065NUCA

Dossiers liés

Oeuvre(s) contenue(s) :

Oeuvre(s) en rapport :

Ville d'Albert (IA80001264) Hauts-de-France, Somme, Albert

Auteur(s) du dossier : Isabelle Barbedor

Copyright(s) : (c) Région Hauts-de-France - Inventaire général



Albert (Somme). La société générale. Rue de Birmingham. Carte postale, vers 1930 (coll. part.).

IVR32_20218005005NUCA

Auteur de l'illustration : Isabelle Barbedor

(c) Région Hauts-de-France - Inventaire général

reproduction soumise à autorisation du titulaire des droits d'exploitation



Vue générale.

IVR32_20218000148NUCA

Auteur de l'illustration : Thierry Lefébure

(c) Région Hauts-de-France - Inventaire général

reproduction soumise à autorisation du titulaire des droits d'exploitation



Vue de détail sur le monogramme de la Société Générale.

IVR32_20218005064NUCA

Auteur de l'illustration : Isabelle Barbedor

(c) Région Hauts-de-France - Inventaire général

reproduction soumise à autorisation du titulaire des droits d'exploitation



Vue de détail sur le décor du fronton.

IVR32_20218005065NUCA

Auteur de l'illustration : Isabelle Barbedor

(c) Région Hauts-de-France - Inventaire général

reproduction soumise à autorisation du titulaire des droits d'exploitation