

Hauts-de-France, Aisne  
Chavignon  
4 rue Jules-Bouteille

## École primaire de Chavignon

### Références du dossier

Numéro de dossier : IA02001725  
Date de l'enquête initiale : 2003  
Date(s) de rédaction : 2003  
Cadre de l'étude : patrimoine de la Reconstruction Chemin des Dames  
Degré d'étude : étudié

### Désignation

Dénomination : école primaire  
Parties constituantes non étudiées : cour

### Compléments de localisation

Milieu d'implantation : en village  
Références cadastrales : 1984, B, 36

### Historique

Avant 1914, l'école des filles (fondée en 1847), celle des garçons (constituée de deux classes) ainsi que l'habitation de l'instituteur étaient situées rue de la Bannière. L'école des petits occupait la cave du 20 rue des Ecoles, convertie lors de la Première Guerre mondiale en hôpital allemand. L'ensemble des bâtiments scolaires furent entièrement détruits. Le 30 septembre 1923, la commune obtint l'indemnité de guerre pour la reconstruction des bâtiments communaux (dont le logement de l'instituteur, quatre classes avec vestiaires et un lavabo). Le 8 avril 1924, le Conseil Municipal décide la réalisation d'un ensemble comprenant la mairie, l'école, la classe maternelle, le logement de l'enseignant. Les travaux furent exécutés par la société parisienne d'entreprises Bardin, Lanthony et Poirier et dirigés par Abella et Mercier, architectes de la société coopérative de reconstruction de Chavignon ayant également fourni les plans. L'inauguration eut lieu le 24 juillet 1927, date à laquelle la reconstruction de Chavignon était quasiment achevée.

Période(s) principale(s) : 2e quart 20e siècle  
Dates : 1927 (daté par travaux historiques)  
Auteur(s) de l'oeuvre : Bardin, Lanthony et Poirier (entrepreneur, ), Abella et Mercier (architecte, )

### Description

L'école communale est attenante à la mairie. Bénéficiant d'une orientation agréable, elle possède de nombreuses baies larges, permettant un éclairage efficace des salles de classe. L'élévation des murs est composée d'un blocage de moellons de calcaire appareillés à joints pleins. Le toit à longs pans est couvert en ardoise.

### Éléments descriptifs

Matériau(x) du gros-oeuvre, mise en oeuvre et revêtement : moellon ; pierre de taille  
Matériau(x) de couverture : ardoise  
Plan : plan rectangulaire régulier  
Étage(s) ou vaisseau(x) : sous-sol, rez-de-chaussée surélevé  
Type(s) de couverture : toit à longs pans

## Statut, intérêt et protection

D'une grande simplicité architecturale, cette construction n'a fait l'objet d'aucune recherche stylistique.

Statut de la propriété : propriété de la commune

## Références documentaires

### Documents d'archive

- AD Aisne. Fonds Piette : **Monographie d'instituteur**. 1927.
- AD Aisne. Série R ; 15 R 1300. **Chavignon, dommages de guerre de la commune**.

### Documents figurés

- Plan et coupe, par Charles Abella, 1er quart 20e siècle (AD Aisne : 15 R 1300).
- Plan et coupe, par Charles Abella, 1er quart 20e siècle (AD Aisne : 15 R 1300).
- Plan et coupe, par Charles Abella, 1er quart 20e siècle (AD Aisne : 15 R 1300).

## Illustrations

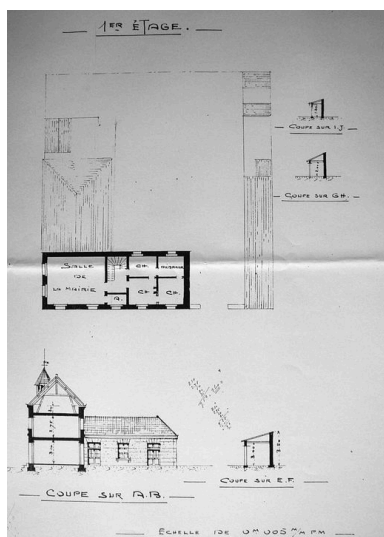

Plan et élévation de l'ancienne école de garçons extraits du dossier de Dommages de Guerre (AD Aisne : 15 R 1300).  
Phot. Inès Guérin  
IVR22\_20030202313NUCAB

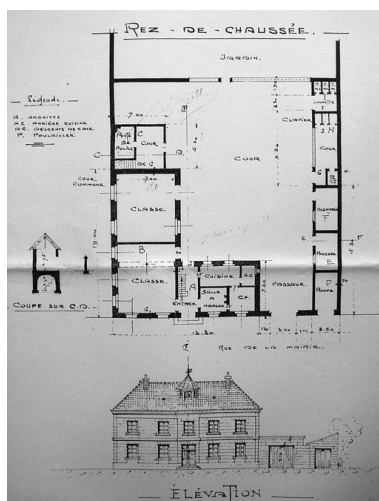

Plan et élévation de la mairie-école extrait du dossier de Dommages de Guerre (AD Aisne : 15 R 1300).  
Phot. Inès Guérin  
IVR22\_20030202311NUCAB

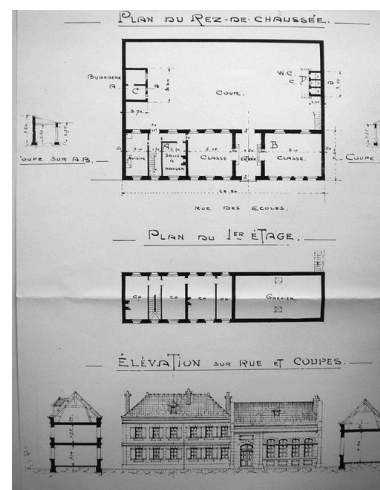

Plan et élévation de l'école des filles extraits du dossier de dommages de Guerre (AD Aisne : 15 R 1300).  
Phot. Inès Guérin  
IVR22\_20030202314NUCAB



Vue générale.  
Phot. Inès Guérin

IVR22\_20050200902NUCA

## **Dossiers liés**

### **Dossiers de synthèse :**

Les mairies et écoles primaires reconstruites sur le Chemin des Dames, après la première guerre mondiale (IA02001624)

### **Oeuvre(s) contenue(s) :**

### **Oeuvre(s) en rapport :**

Le village de Chavignon (IA02001724) Hauts-de-France, Aisne, Chavignon

Auteur(s) du dossier : Inès Guérin

Copyright(s) : (c) Région Hauts-de-France - Inventaire général ; (c) Département de l'Aisne ; (c) AGIR-Pic

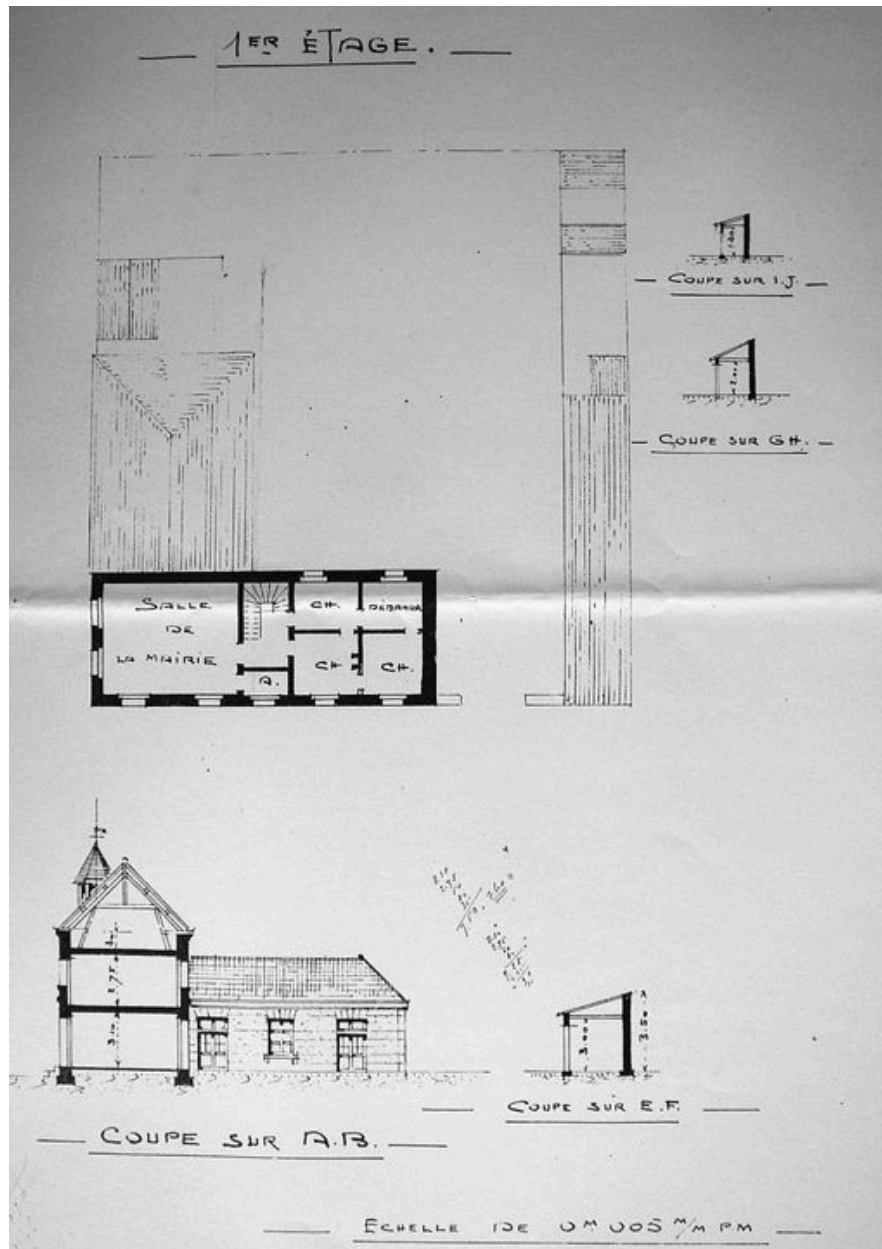

Plan et élévation de l'ancienne école de garçons extraits du dossier de Dommages de Guerre (AD Aisne : 15 R 1300).

IVR22\_20030202313NUCAB

Auteur de l'illustration : Inès Guérin

(c) Ministère de la culture - Inventaire général ; (c) Département de l'Aisne ; (c) AGIR-Pic  
reproduction soumise à autorisation du titulaire des droits d'exploitation

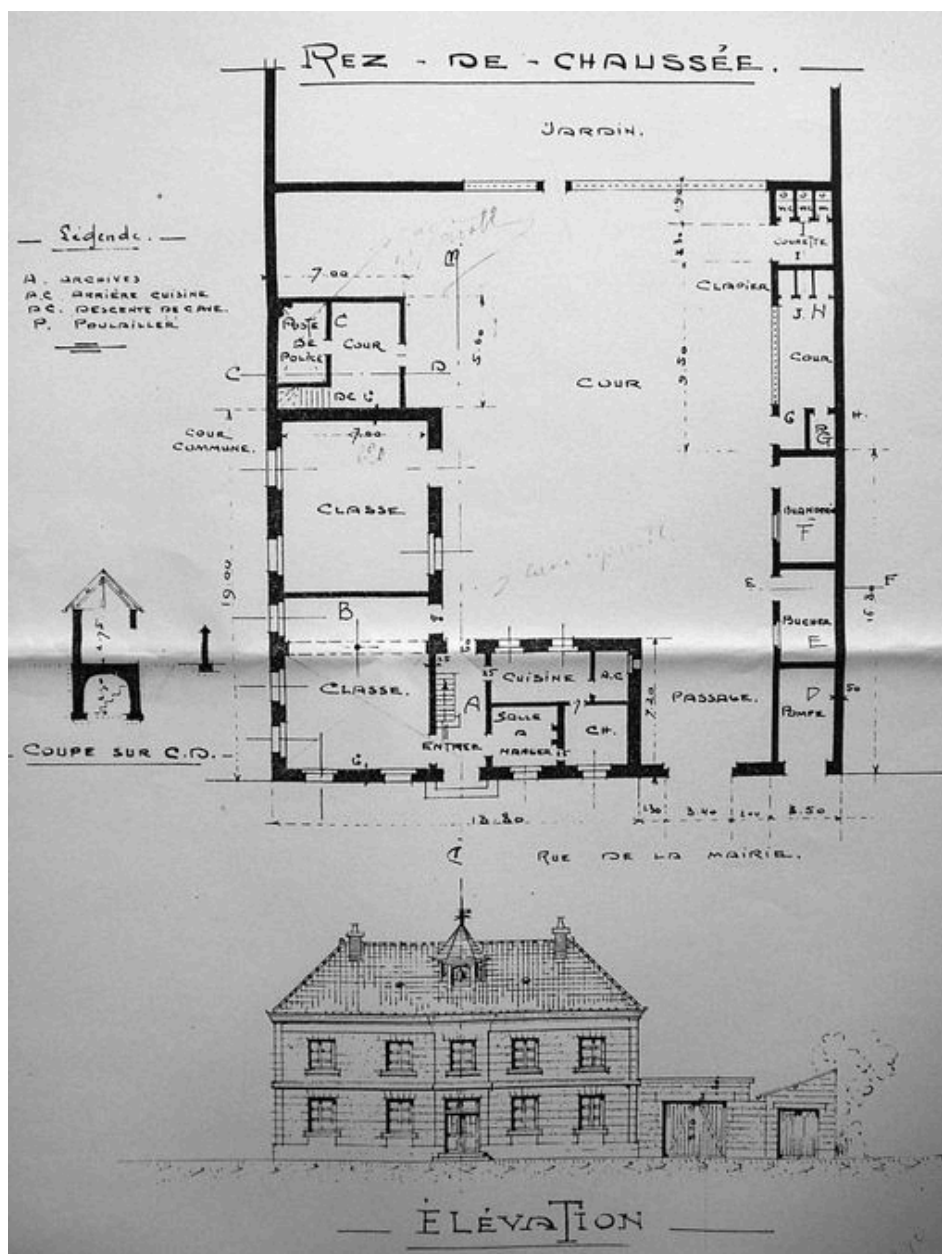

Plan et élévation de la mairie-école extrait du dossier de Dommages de Guerre (AD Aisne : 15 R 1300).

IVR22\_20030202311NUCAB

Auteur de l'illustration : Inès Guérin

(c) Ministère de la culture - Inventaire général ; (c) Département de l'Aisne ; (c) AGIR-Pic  
reproduction soumise à autorisation du titulaire des droits d'exploitation

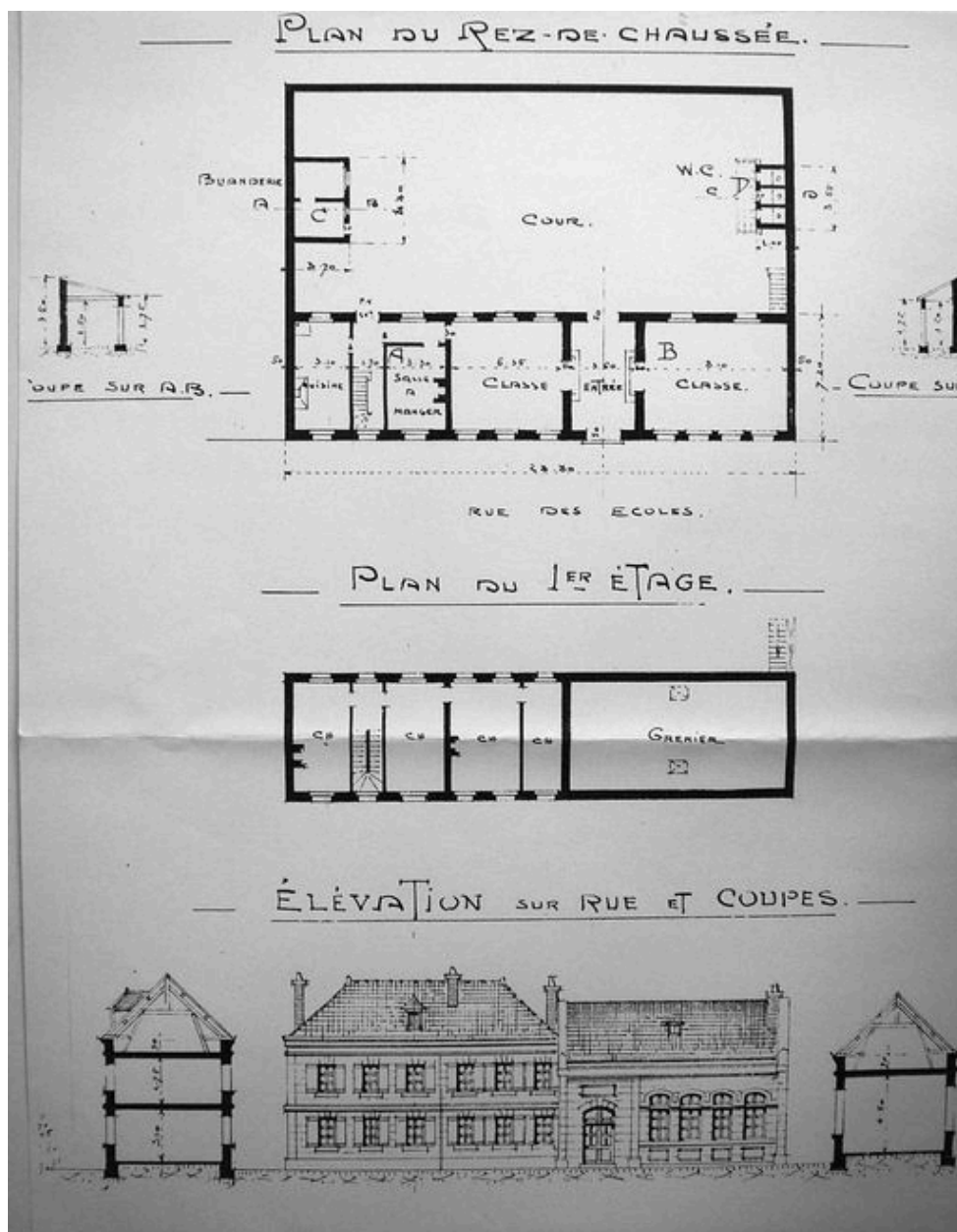

Plan et élévation de l'école des filles extraits du dossier de dommages de Guerre (AD Aisne : 15 R 1300).

IVR22\_20030202314NUCAB

Auteur de l'illustration : Inès Guérin

(c) Ministère de la culture - Inventaire général ; (c) Département de l'Aisne ; (c) AGIR-Pic  
reproduction soumise à autorisation du titulaire des droits d'exploitation



Vue générale.

IVR22\_20050200902NUCA

Auteur de l'illustration : Inès Guérin

(c) Ministère de la culture - Inventaire général ; (c) Département de l'Aisne ; (c) AGIR-Pic  
reproduction soumise à autorisation du titulaire des droits d'exploitation