

Hauts-de-France, Nord
Dunkerque
Presbytère de l'église Saint-Éloi, rue des Chaudronniers

Ex-voto : maquette de trois-mâts

Références du dossier

Numéro de dossier : IM59003986
Date de l'enquête initiale : 1993
Date(s) de rédaction : 2022
Cadre de l'étude : inventaire topographique Dunkerque centre
Degré d'étude : étudié
Référence du dossier Monument Historique : PM59005465

Désignation

Dénomination : ex-voto, maquette
Appellations : de trois-mâts

Compléments de localisation

Milieu d'implantation : en ville
Emplacement dans l'édifice : cave du presbytère

Historique

Cette maquette de trois mâts est un ex-voto datant de la première moitié du XX^e siècle, destiné à la chapelle Notre-Dame-des-Dunes. Elle a été déplacée dans la cave du presbytère Saint-Éloi en 2022.

Période(s) principale(s) : 1^{ère} moitié 20^e siècle

Lieu de provenance : Hauts-de-France, Nord, Dunkerque, Chapelle Notre-Dame-des-Dunes, place de la Petite Chapelle

Description

La maquette est en bois, peint en vert, rouge et blanc. les cordages sont en fil textile.

Éléments descriptifs

Catégorie(s) technique(s) : menuiserie

Éléments structurels, forme, fonctionnement : fonctions combinées

Matériaux : bois (en plusieurs éléments) : taillé, tourné, sur apprêt, peint

Mesures :

Dimensions de la maquette (en cm) : H. 100 cm ; L. 110 cm.

Représentations :

Voilier avec trois mâts, trois chaloupes.

État de conservation

mauvais état

Les mâts et cordages sont emmêlés, certaines parties sont détachées de la maquette et conservées dans une pochette. L'ensemble est empoussiéré.

Statut, intérêt et protection

Statut de la propriété : propriété de la commune

Liens web

• Base Palissy. Dossier objet. PM59005279. Dunkerque (Nord), presbytère de l'église Saint-Éloi. Ex-voto : maquette de trois-mâts. [consulté le 05/02/2023] : <https://www.pop.culture.gouv.fr/notice/palissy/PM59005465>

Illustrations



Vue générale, proue vers la gauche.

Phot. Pierre Thibaut

IVR32_20225900200NUCA



Vue générale, proue vers la droite.

Phot. Pierre Thibaut

IVR32_20225900209NUCA

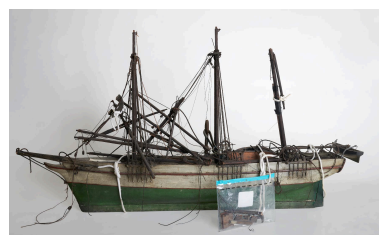

Vue générale avec les cordes retenant les parties fragilisées de la maquette.

Phot. Pierre Thibaut

IVR32_20225900197NUCA

Dossiers liés

Oeuvre(s) contenue(s) :

Oeuvre(s) en rapport :

Le mobilier du presbytère de l'église Saint-Eloi (IM59000169) Nord-Pas-de-Calais, Nord, Dunkerque, Presbytère de l'église Saint-Eloi, 2 rue Clémenceau

Auteur(s) du dossier : Anita Oger-Leurent, Lucie Grembert

Copyright(s) : (c) Région Hauts-de-France - Inventaire général



Vue générale, proue vers la gauche.

IVR32_20225900200NUCA

Auteur de l'illustration : Pierre Thibaut

Date de prise de vue : 2022

(c) Région Hauts-de-France - Inventaire général

reproduction soumise à autorisation du titulaire des droits d'exploitation



Vue générale, proue vers la droite.

IVR32_20225900209NUCA

Auteur de l'illustration : Pierre Thibaut

(c) Région Hauts-de-France - Inventaire général

reproduction soumise à autorisation du titulaire des droits d'exploitation



Vue générale avec les cordes retenant les parties fragilisées de la maquette.

IVR32_20225900197NUCA

Auteur de l'illustration : Pierre Thibaut

Date de prise de vue : 2022

(c) Région Hauts-de-France - Inventaire général

reproduction soumise à autorisation du titulaire des droits d'exploitation