

Hauts-de-France, Somme  
Moislains  
19 rue d' Evreux

## Mairie et salle des fêtes de Moislains

### Références du dossier

Numéro de dossier : IA80000830

Date de l'enquête initiale : 2003

Date(s) de rédaction : 2003, 2017

Cadre de l'étude : enquête thématique départementale Reconstruction de la Haute-Somme, patrimoine de la Reconstruction enquête externe

Degré d'étude : étudié

### Désignation

Dénomination : mairie, salle des fêtes

Parties constituantes non étudiées : école

### Compléments de localisation

Milieu d'implantation : en village

Références cadastrales : . 2002 AC 272 à 275

### Historique

L'indemnité globale allouée à la commune pour la reconstruction de ses bâtiments communaux après les destructions de la première guerre mondiale (groupe scolaire, mairie, salle des fêtes et presbytère) est fixée à 812 925, 50 F. La reconstruction de la mairie-salle des fêtes est confiée à l'architecte A. Pequeux de Saint-Quentin (devis 30 avril 1927). Un bâtiment isolé dans la cour, derrière la mairie, est restauré pour abriter des logements pour des adjoints. Une école maternelle est également construite sur les plans de l'architecte A. Pequeux, en 1931, dans la parcelle. Du fait des faibles ressources communales et en attente d'un don de la Ville d'Evreux, marraine de guerre de Moislains, qui verse 200 F chaque année, la réalisation du décor de la salle des fêtes et de la mairie est repoussé.

Face à la mairie, l'architecte Pequeux dessine les plans du groupe scolaire et d'aménagement de la place du village (actuelle place Jérôme-Leborgne), par la couverture de la rivière la Tortille.

Période(s) principale(s) : 2e quart 20e siècle

Dates : 1927 (daté par source)

Auteur(s) de l'oeuvre : A. Pequeux (architecte, attribution par source)

### Description

Les chaînages, les meneaux compartimentant les baies, le balcon axial, sont en béton armé. Dans l'axe de la façade de la mairie, retour de toit sur une lucarne-pignon ; pignon découvert. Appareil de brique décoratif. Baies triples. Façade principale de la salle des fêtes avec fronton carré.

### Éléments descriptifs

Matériau(x) du gros-oeuvre, mise en oeuvre et revêtement : brique ; béton armé

Matériau(x) de couverture : ardoise

Étage(s) ou vaisseau(x) : sous-sol, 1 étage carré

Élévations extérieures : élévation ordonnancée

Type(s) de couverture : toit en pavillon ; toit à longs pans

Escaliers : escalier dans-oeuvre : escalier tournant à retours avec jour

## Décor

Techniques : ferronnerie

Représentations : ornement géométrique

Précision sur les représentations :

Grille d'entrée de mairie en ferronnerie.

## Statut, intérêt et protection

*Ce dossier de recensement du patrimoine de la Reconstruction dans la Haute-Somme, établi en 2003, a fait l'objet d'un complément photographique en 2015 et d'une mise à jour en 2017 lors de l'opération de dématérialisation de la documentation.*

Statut de la propriété : propriété de la commune

## Références documentaires

### Documents d'archive

- AD Somme. Série O ; 99 O 2676. **Moislains. Travaux communaux, église, mairie.**

### Documents figurés

- **Commune de Moislains (Somme). Reconstruction des bâtiments communaux**, 4 tirages bleus numérotés (plan général, salle des fêtes et mairie), Péqueux (architecte), 24 juillet 1926 (AD Somme ; 99 O 2676).
- **[Moislains. Logement des adjoints]**, tirage bleu, A. Pequeux (architecte), 24 juillet 1926 (AD Somme ; 99 O 2676).
- **Moislains. Mairie. Détail façade 1/20e**, tirage bleu, Pequeux (architecte), 30 avril 1927 (AD Somme ; 99 O 2676).
- **Commune de Moislains. Mairie. Porte en fer forgé**, tirage bleu, Pequeux (architecte), 30 avril 1927 (AD Somme ; 99 O 2676).
- **Commune de Moislains. Salle des fêtes. Détail façade à 1/20e**, tirage bleu, Pequeux (architecte), 3 mai 1927 (AD Somme ; 99 O 2676).
- **[Mairie et salle des fêtes]**, carte postale, Cim éditeur, [s.d.] (AD Somme ; 8 Fi 1698).

### Bibliographie

- INVENTAIRE GENERAL DU PATRIMOINE CULTUREL. Région PICARDIE. **Architectures de la Reconstruction dans l'Est de la Somme**. Réd. Carmen Popescu, collab. Aline Magnien ; fotogr. Jean-Claude Rime, Thierry Lefébure. Lyon : Lieux Dits, 2006 (Itinéraires du patrimoine, 297).

## Illustrations

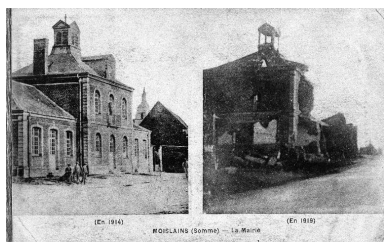

Moislains (Somme). La mairie en 1914 et en 1919.  
Phot. Thierry Lefébure  
IVR22\_19888001162XB

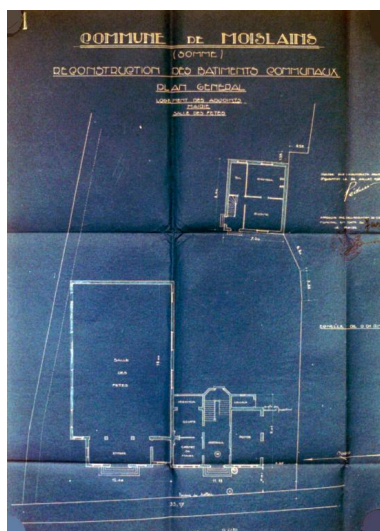

Reconstruction des bâtiments communaux, plan général, Péqueux (architecte), 24 juillet 1926 (AD Somme ; 99 O 2676).  
Phot. Gilles-Henri Bailly (reproduction)  
IVR22\_20158005590NUCA

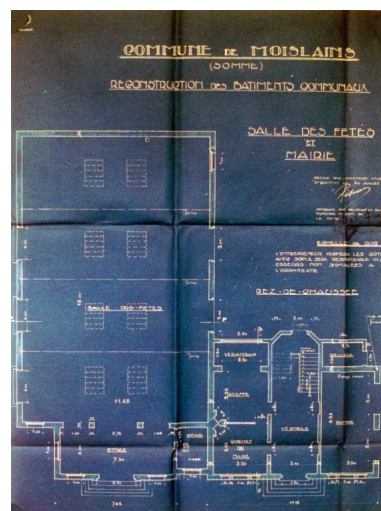

Reconstruction des bâtiments communaux, salle des fêtes et mairie : plan du rez-de-chaussée, Péqueux (architecte), 24 juillet 1926 (AD Somme ; 99 O 2676).  
Phot. Gilles-Henri Bailly (reproduction)  
IVR22\_20158005591NUCA

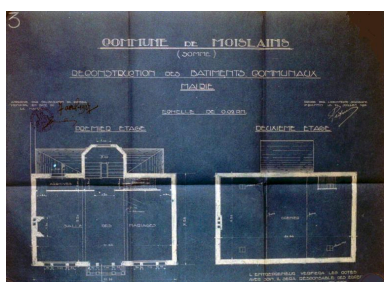

Reconstruction des bâtiments communaux, salle des fêtes et mairie : plan du 1er et du 2e étage, Péqueux (architecte), 24 juillet 1926 (AD Somme ; 99 O 2676).  
Phot. Gilles-Henri Bailly (reproduction)  
IVR22\_20158005592NUCA

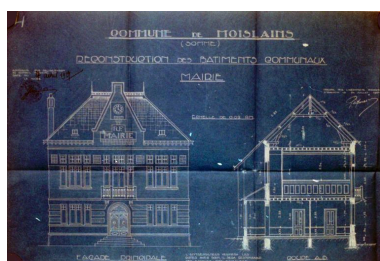

Reconstruction des bâtiments communaux, salle des fêtes et mairie : coupe et façade principale, Péqueux (architecte), 24 juillet 1926 (AD Somme ; 99 O 2676).  
Phot. Gilles-Henri Bailly (reproduction)  
IVR22\_20158005593NUCA

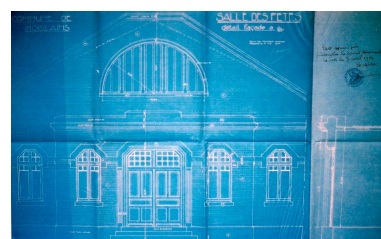

Salle des fêtes, détail de la façade, Pequeux (architecte), 3 mai 1927 (AD Somme ; 99 O 2676).  
Phot. Gilles-Henri Bailly (reproduction)  
IVR22\_20158005594NUCA



La mairie et la salle des fêtes, carte postale non datée (AD Somme ; 8 Fi 1698).  
Phot. Gilles-Henri Bailly (reproduction)  
IVR22\_20158005596NUCA



Vue générale.  
Phot. Marie-Laure Monnehay-Vulliet  
IVR22\_20158000713NUC2A

Porte en fer forgé de la mairie,  
Pequeux (architecte), 30 avril  
1927 (AD Somme ; 99 O 2676).  
Phot. Gilles-Henri  
Bailly (reproduction)  
IVR22\_20158005595NUCA



Vue générale.  
Phot. Thierry Lefébure  
IVR22\_20058002441XA

## Dossiers liés

### Dossiers de synthèse :

La Reconstruction dans l'Est de la Somme - dossier de présentation (IA80010351) Hauts-de-France, Somme, Assevillers

Les équipements publics de la reconstruction après la première guerre mondiale (IA99000029)

### Oeuvre(s) contenue(s) :

Auteur(s) du dossier : Gilles-Henri Bailly, Stéphanie Caulliez, Philippe Laurent, Isabelle Barbedor

Copyright(s) : (c) Région Hauts-de-France - Inventaire général

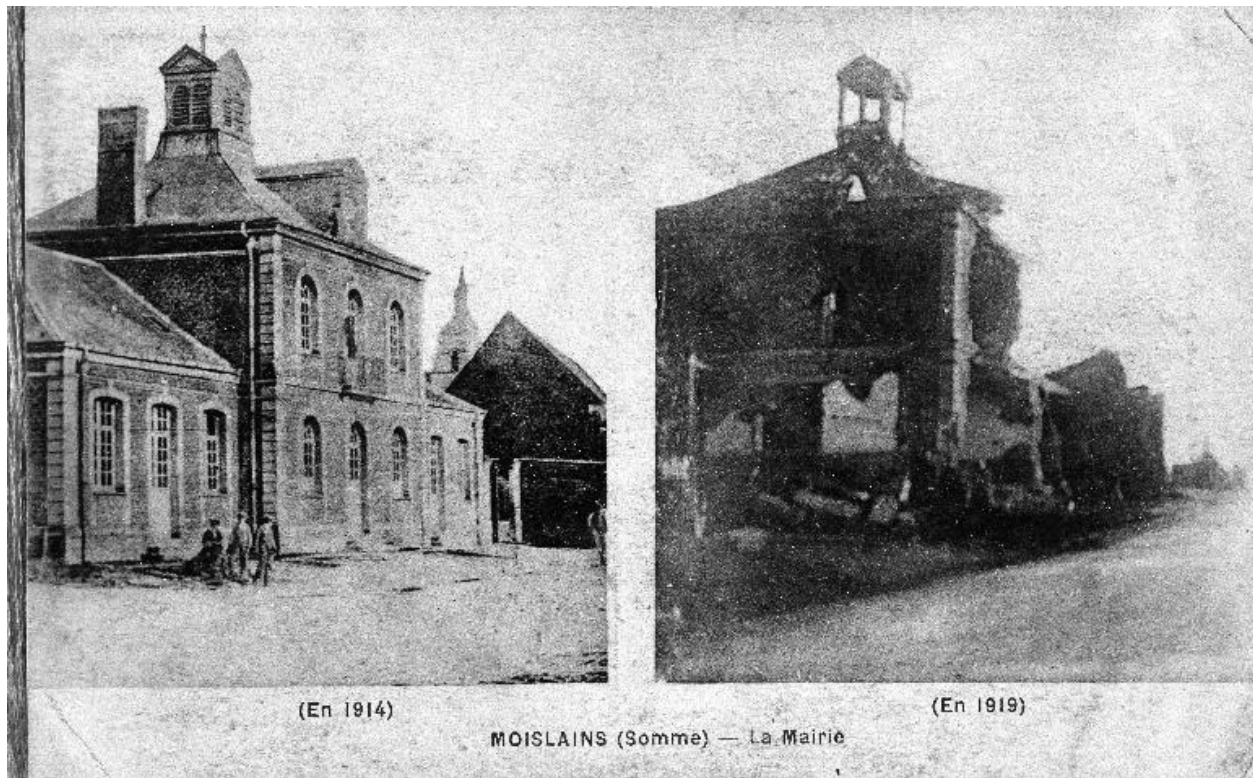

Moislains (Somme). La mairie en 1914 et en 1919.

IVR22\_19888001162XB

Auteur de l'illustration : Thierry Lefébure

(c) Ministère de la culture - Inventaire général ; (c) AGIR-Pic

reproduction soumise à autorisation du titulaire des droits d'exploitation



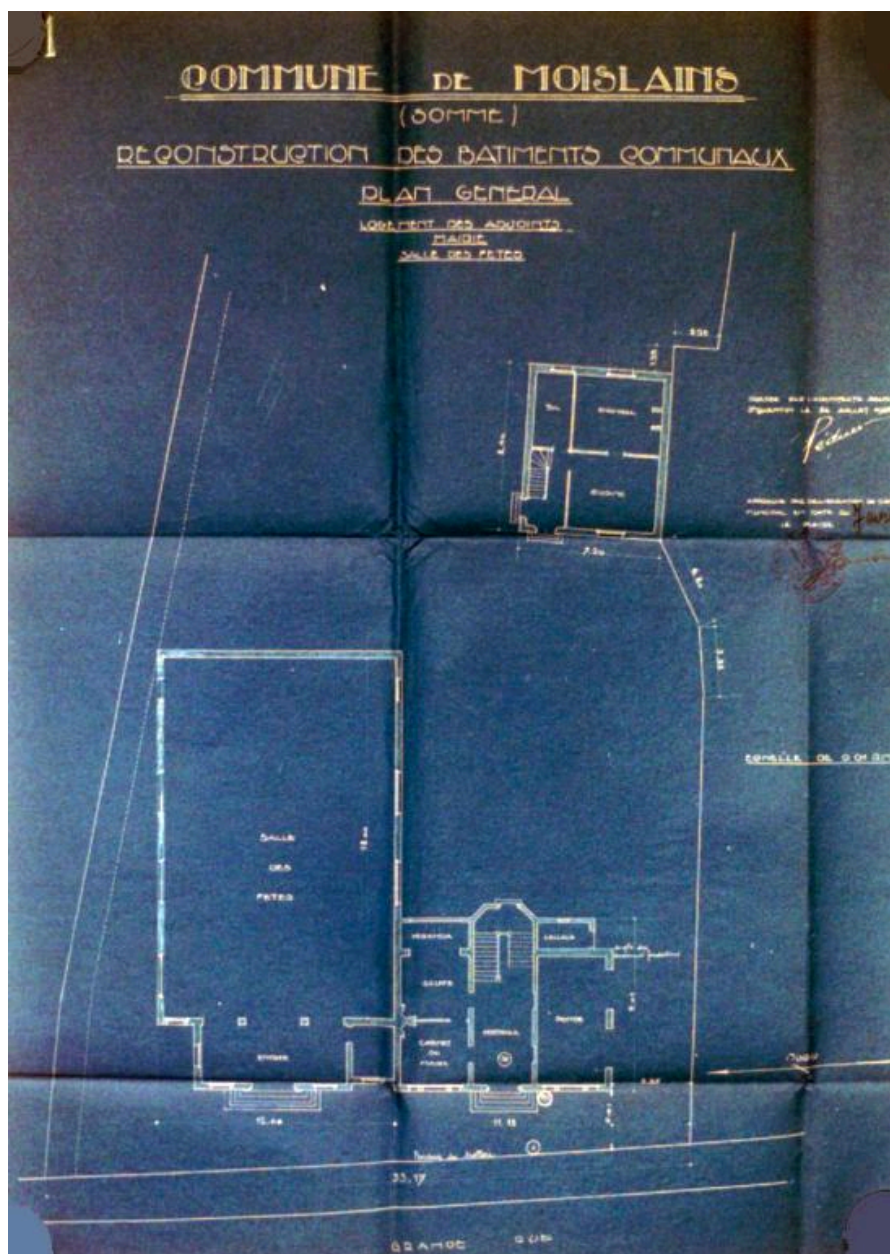

Reconstruction des bâtiments communaux, plan général, Péqueux (architecte), 24 juillet 1926 (AD Somme ; 99 O 2676).

IVR22\_20158005590NUCA

Auteur de l'illustration : Gilles-Henri Bailly (reproduction)

Date de prise de vue : 2003

(c) Région Hauts-de-France - Inventaire général ; (c) Département de la Somme  
reproduction soumise à autorisation du titulaire des droits d'exploitation

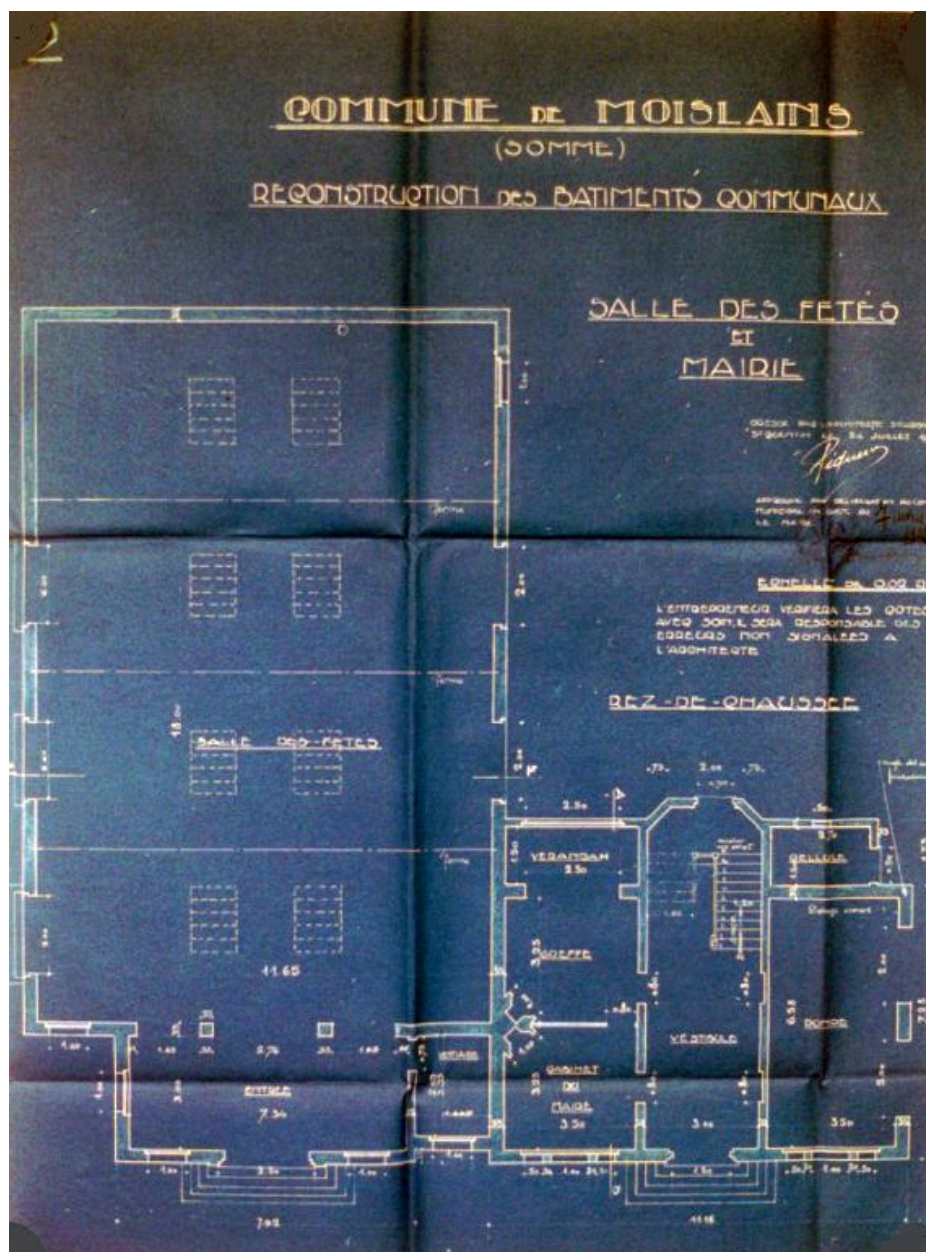

Reconstruction des bâtiments communaux, salle des fêtes et mairie : plan du rez-de-chaussée, Péqueux (architecte), 24 juillet 1926 (AD Somme ; 99 O 2676).

IVR22\_20158005591NUCA

Auteur de l'illustration : Gilles-Henri Bailly (reproduction)

Date de prise de vue : 2003

(c) Région Hauts-de-France - Inventaire général ; (c) Département de la Somme  
reproduction soumise à autorisation du titulaire des droits d'exploitation



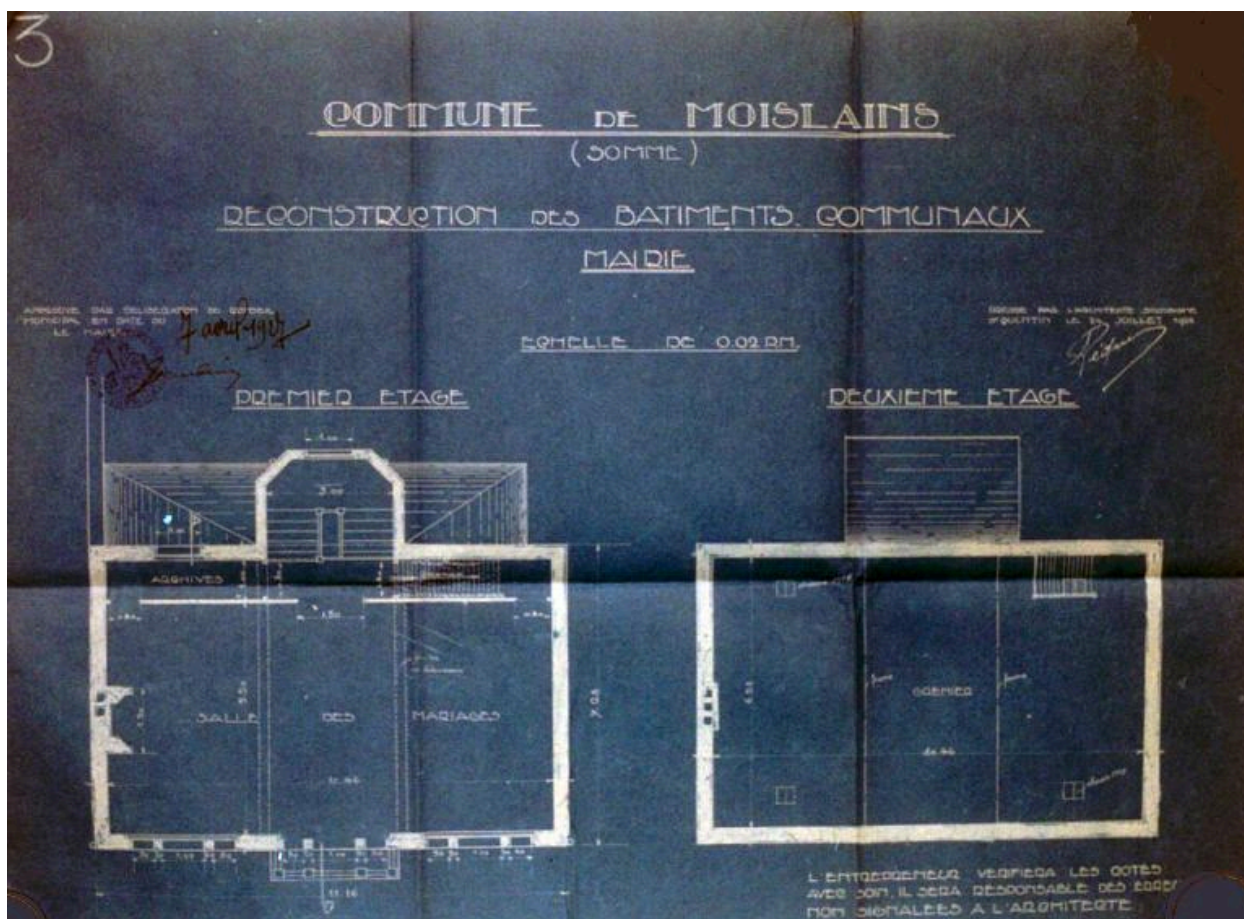

Reconstruction des bâtiments communaux, salle des fêtes et mairie : plan du 1er et du 2e étage, Péqueux (architecte), 24 juillet 1926 (AD Somme ; 99 O 2676).

IVR22\_20158005592NUCA

Auteur de l'illustration : Gilles-Henri Bailly (reproduction)

Date de prise de vue : 2003

(c) Région Hauts-de-France - Inventaire général ; (c) Département de la Somme  
reproduction soumise à autorisation du titulaire des droits d'exploitation



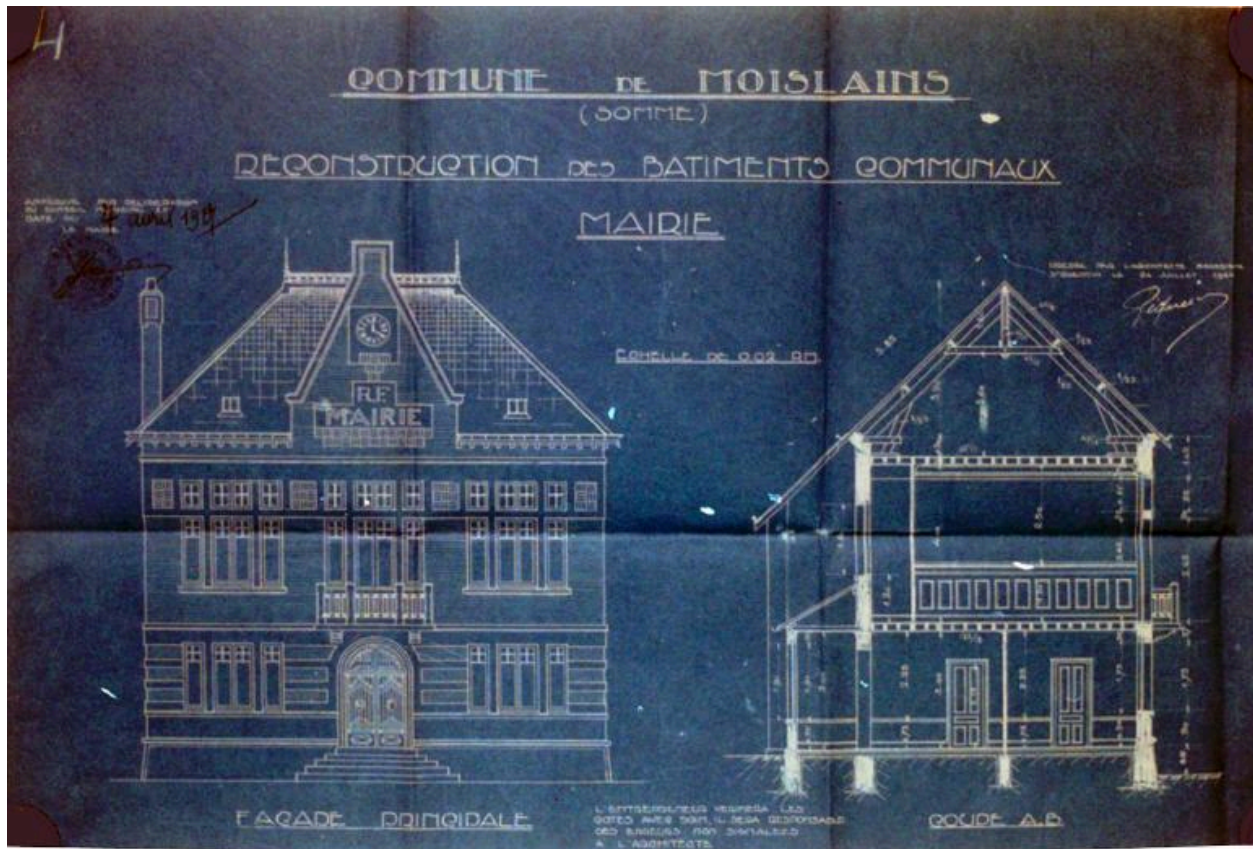

Reconstruction des bâtiments communaux, salle des fêtes et mairie : coupe et façade principale, Péqueux (architecte), 24 juillet 1926 (AD Somme ; 99 O 2676).

IVR22\_20158005593NUCA

Auteur de l'illustration : Gilles-Henri Bailly (reproduction)

Date de prise de vue : 2003

(c) Région Hauts-de-France - Inventaire général ; (c) Département de la Somme  
reproduction soumise à autorisation du titulaire des droits d'exploitation

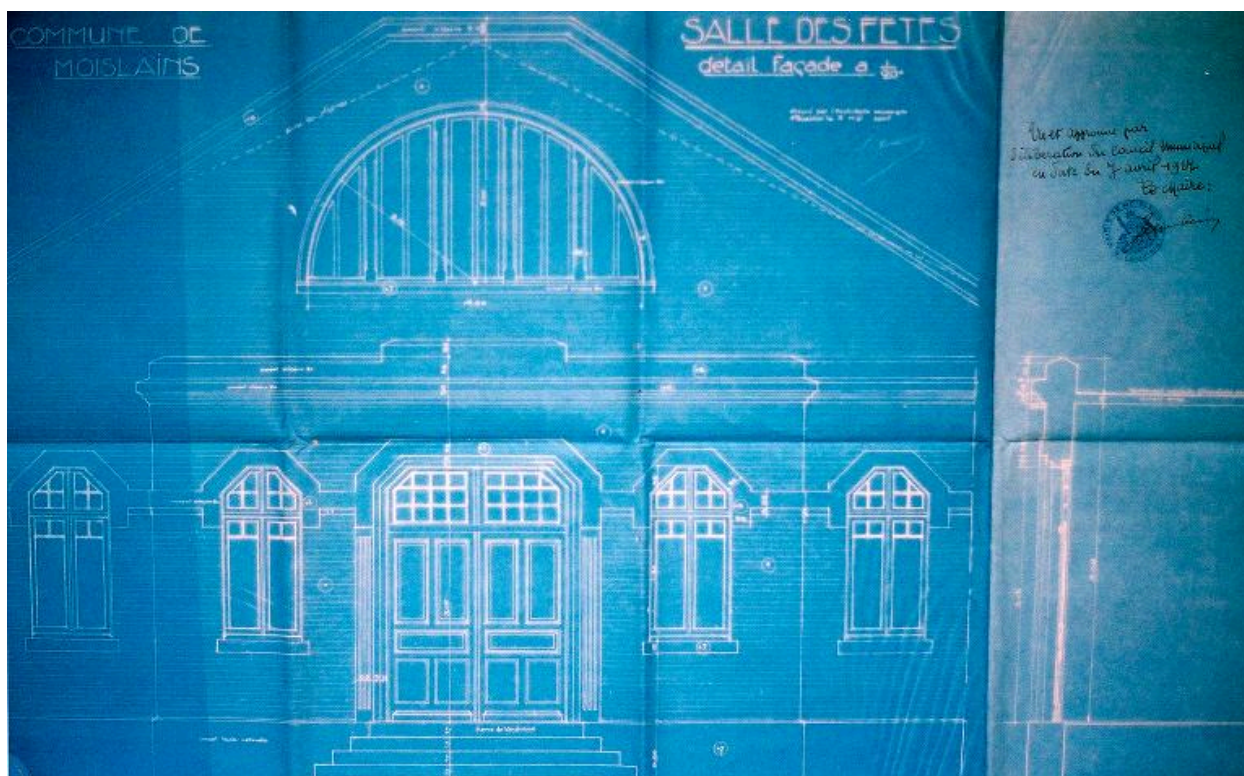

Salle des fêtes, détail de la façade, Pequeux (architecte), 3 mai 1927 (AD Somme ; 99 O 2676).

IVR22\_20158005594NUCA

Auteur de l'illustration : Gilles-Henri Bailly (reproduction)

Date de prise de vue : 2003

(c) Région Hauts-de-France - Inventaire général ; (c) Département de la Somme  
reproduction soumise à autorisation du titulaire des droits d'exploitation





Porte en fer forgé de la mairie, Pequeux (architecte), 30 avril 1927 (AD Somme ; 99 O 2676).

IVR22\_20158005595NUCA

Auteur de l'illustration : Gilles-Henri Bailly (reproduction)

Date de prise de vue : 2003

(c) Région Hauts-de-France - Inventaire général ; (c) Département de la Somme  
reproduction soumise à autorisation du titulaire des droits d'exploitation





La mairie et la salle des fêtes, carte postale non datée (AD Somme ; 8 Fi 1698).

IVR22\_20158005596NUCA

Auteur de l'illustration : Gilles-Henri Bailly (reproduction)

Date de prise de vue : 2003

(c) Région Hauts-de-France - Inventaire général ; (c) Département de la Somme  
reproduction soumise à autorisation du titulaire des droits d'exploitation



Vue générale.

IVR22\_20158000713NUC2A  
Auteur de l'illustration : Marie-Laure Monnehay-Vulliet  
(c) Région Hauts-de-France - Inventaire général  
reproduction soumise à autorisation du titulaire des droits d'exploitation



Vue générale.

IVR22\_20058002441XA

Auteur de l'illustration : Thierry Lefébure

(c) Région Hauts-de-France - Inventaire général

reproduction soumise à autorisation du titulaire des droits d'exploitation