

Hauts-de-France, Somme
Béthencourt-sur-Mer
19-20 rue Tournière

Ancienne école primaire de filles et classe enfantine de Béthencourt-sur-Mer (actuellement logements)

Références du dossier

Numéro de dossier : IA80010322
Date de l'enquête initiale : 2014
Date(s) de rédaction : 2014, 2019
Cadre de l'étude : inventaire topographique Vimeu industriel
Degré d'étude : étudié

Désignation

Dénomination : école primaire
Genre du destinataire : de filles
Destinations successives : école primaire, école maternelle, maison
Parties constituantes non étudiées : bûcher, cour

Compléments de localisation

Milieu d'implantation : en village
Références cadastrales : 2014, AD, 12

Historique

Les archives départementales (série O) indiquent que l'école de filles de Béthencourt-sur-Mer est construite en 1907. Elle remplace une ancienne école de filles, fondée à l'initiative du curé de la paroisse communale. Construite en 1866, elle est alors dans un état de délabrement avancé. Le bâtiment en rez-de-chaussée comprend une salle de classe, équipée de six rangées de bancs, et un petit jardin à l'arrière.

L'importante croissance démographique que connaît la commune, grâce à "la prospérité de l'industrie de la serrurerie" nécessite la construction d'une nouvelle école. L'architecte départemental Émile Riquier est chargé d'en établir les plans, en 1905. Le nouvel édifice comprend deux bâtiments en briques, couverts d'ardoises, séparés par la cour de l'école. Le bâtiment sur rue à un étage est destiné aux logements de la directrice et des deux adjointes desservis par deux accès indépendants. Un passage couvert, au centre, donne accès à la cour et aux salles de classes ; il est surmonté d'un cartouche portant l'inscription "école de filles", les lettres "R" et "F" ainsi que la date de construction en chiffres romain "ANNO MCMVII".

Le logement de l'institutrice (à gauche) comprend une entrée et cage d'escalier, salle à manger, cuisine et arrière cuisine, au rez-de-chaussée et deux chambres avec toilette, à l'étage. Les logements des adjointes (à droite) comprennent des espaces communs au rez-de-chaussée (salle à manger, cuisine et arrière cuisine) et à l'étage deux chambres et toilette pour l'adjointe célibataire et deux autres chambres et toilette pour l'adjointe mariée.

Le bâtiment en rez-de-chaussée à l'arrière abrite deux salles de classe d'une capacité de 40 élèves chacune, deux vestiaires et une classe enfantine pouvant accueillir 60 élèves. Les latrines sont situés dans la cour de l'école.

Le coût total de l'école (près de 40.073 francs) est en partie financé par une imposition exceptionnelle.

Période(s) principale(s) : 3e quart 19e siècle, 1er quart 20e siècle

Dates : 1866 (daté par source), 1907 (porte la date)

Auteur(s) de l'oeuvre : Charles Emile Riquier (architecte départemental, attribution par source)

Description

Le bâtiment sur rue accueille aujourd'hui deux logements. Une porte d'entrée a été aménagée à la droite du passage couvert et accueille, au rez-de-chaussée, les locaux d'une association. Le bâtiment situé à l'arrière n'a pas subi de transformation majeure et comprend également des locaux d'associations. Les toilettes sont toujours présents dans la cour. Le garage situé à gauche de l'ensemble est une construction moderne.

Éléments descriptifs

Matériau(x) du gros-oeuvre, mise en oeuvre et revêtement : brique

Matériau(x) de couverture : ardoise

Étage(s) ou vaisseau(x) : 1 étage carré

Élévations extérieures : élévation ordonnancée

Type(s) de couverture : toit à longs pans

Typologies et état de conservation

Typologies : logement indépendant ; 3 salles de classe

Statut, intérêt et protection

Statut de la propriété : , propriété de la commune

Références documentaires

Documents d'archive

- AD Somme. Série O ; 99 O 693. **Béthencourt-sur-Mer. Travaux communaux, 1870-1939.**
- AD Somme. Série P ; 3 P 97/7. **Béthencourt-sur-Mer. Matrices des propriétés bâties, 1911-1964.**

Documents figurés

- **Élévation des logements de la directrice et des institutrices, 1905 (AD Somme ; 99 O 693).**
Commune de Béthencourt-sur-Mer. Projet de construction d'une école de filles, d'une classe enfantine et de logements d'institutrices. Élévation des logements de la directrice et des institutrices, E. Riquier, 1905 (AD Somme ; 99 O 693).
- **Élévation des trois salles de classe, 1905 (AD Somme ; 99 O 693).**
Commune de Béthencourt-sur-Mer. Projet de construction d'une école de filles, d'une classe enfantine et de logements d'institutrices. Élévation des trois salles de classe, E. Riquier, 1905 (AD Somme ; 99 O 693).
- **Plan du rez-de-chaussée de l'ensemble des bâtiments, 1905 (AD Somme ; 99 O 693).**
Commune de Béthencourt-sur-Mer. Projet de construction d'une école de filles, d'une classe enfantine et de logements d'institutrices. Plan du rez-de-chaussée de l'ensemble des bâtiments, E. Riquier, 1905 (AD Somme ; 99 O 693).
- **Plan du rez-de-chaussée des logements de la directrice et des institutrices, 1905 (AD Somme ; 99 O 693).**
Commune de Béthencourt-sur-Mer. Projet de construction d'une école de filles, d'une classe enfantine et de logements d'institutrices. Plan du rez-de-chaussée des logements de la directrice et des institutrices, E. Riquier, 1905 (AD Somme ; 99 O 693).
- **Plan du rez-de-chaussée des salles de classe, 1905 (AD Somme ; 99 O 693).**
Commune de Béthencourt-sur-Mer. Projet de construction d'une école de filles, d'une classe enfantine et de logements d'institutrices. Plan du rez-de-chaussée des salles de classe, E. Riquier, 1905 (AD Somme ; 99 O 693).

- **Plan du premier étage des logements de la directrice et des institutrices, 1905 (AD Somme ; 99 O 693). Commune de Béthencourt-sur-Mer. Projet de construction d'une école de filles, d'une classe enfantine et de logements d'institutrices. Plan du premier étage des logements de la directrice et des institutrices, E. Riquier, 1905 (AD Somme ; 99 O 693).**
- **Béthencourt-sur-Mer (Somme). École des filles.** Carte postale, début du 20e siècle (coll. part.).

Liens web

- Plan de l'école de filles de Béthencourt-sur-Mer (1878) : <http://recherche.archives.somme.fr/ark:/58483/a0113088678808fcHU9/1/1>

Illustrations



Élévation des logements de la directrice et des institutrices, 1905 (AD Somme ; 99 O 693).
Phot. Frédéric-Nicolas Kocourek (reproduction)
IVR22_20158005024NUCA



Élévation des trois salles de classe, 1905 (AD Somme ; 99 O 693).
Phot. Frédéric-Nicolas Kocourek (reproduction)
IVR22_20158005025NUCA

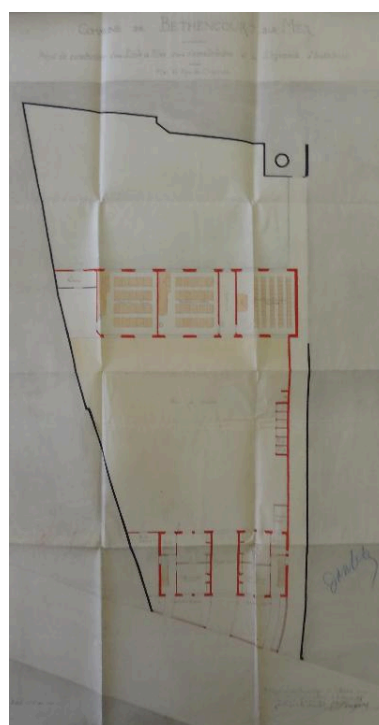

Plan du rez-de-chaussée de l'ensemble des bâtiments, 1905 (AD Somme ; 99 O 693).
Phot. Frédéric-Nicolas Kocourek (reproduction)
IVR22_20158005026NUCA

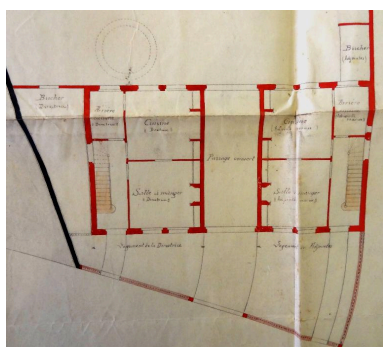

Plan du rez-de-chaussée des logements de la directrice et des institutrices, 1905 (AD Somme ; 99 O 693).

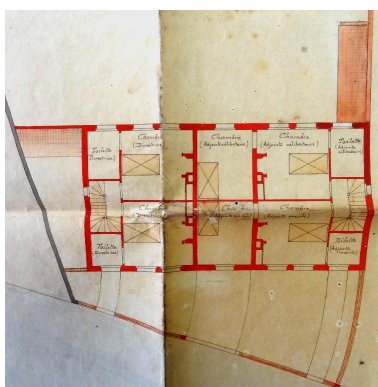

Plan du premier étage des logements de la directrice et des institutrices, 1905 (AD Somme ; 99 O 693).

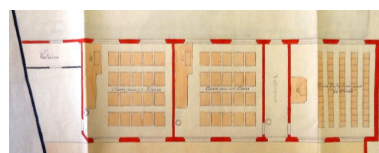

Plan du rez-de-chaussée des salles de classe, 1905 (AD Somme ; 99 O 693).
Phot. Frédéric-Nicolas Kocourek (reproduction)
IVR22_20158005028NUCA

Phot. Frédéric-Nicolas
Kocourek (reproduction)
IVR22_20158005027NUCA



Vue de trois quarts, début
du 20e siècle (coll. part.).
Phot. Frédéric-Nicolas
Kocourek (reproduction)
IVR22_20158005745NUCA

Phot. Frédéric-Nicolas
Kocourek (reproduction)
IVR22_20158005029NUCA



Vue générale depuis la rue Tournière.
Phot. Thierry Lefébure
IVR22_20148000660NUC2A



Vue des anciennes salles de
classe situées au fond de la cour.
Phot. Thierry Lefébure
IVR22_20148000662NUC2A



Vue de la façade postérieure des
logements et des cabinets d'aisance.
Phot. Thierry Lefébure
IVR22_20148000661NUC2A

Dossiers liés

Dossiers de synthèse :

L'architecture publique du Vimeu industriel (IA80010013)

Oeuvre(s) contenue(s) :

Oeuvre(s) en rapport :

Le village de Béthencourt-sur-Mer (IA80010061) Hauts-de-France, Somme, Béthencourt-sur-Mer

Auteur(s) du dossier : Frédéric-Nicolas Kocourek, Isabelle Barbedor

Copyright(s) : (c) Région Hauts-de-France - Inventaire général ; (c) Syndicat mixte Baie de Somme - Trois Vallées

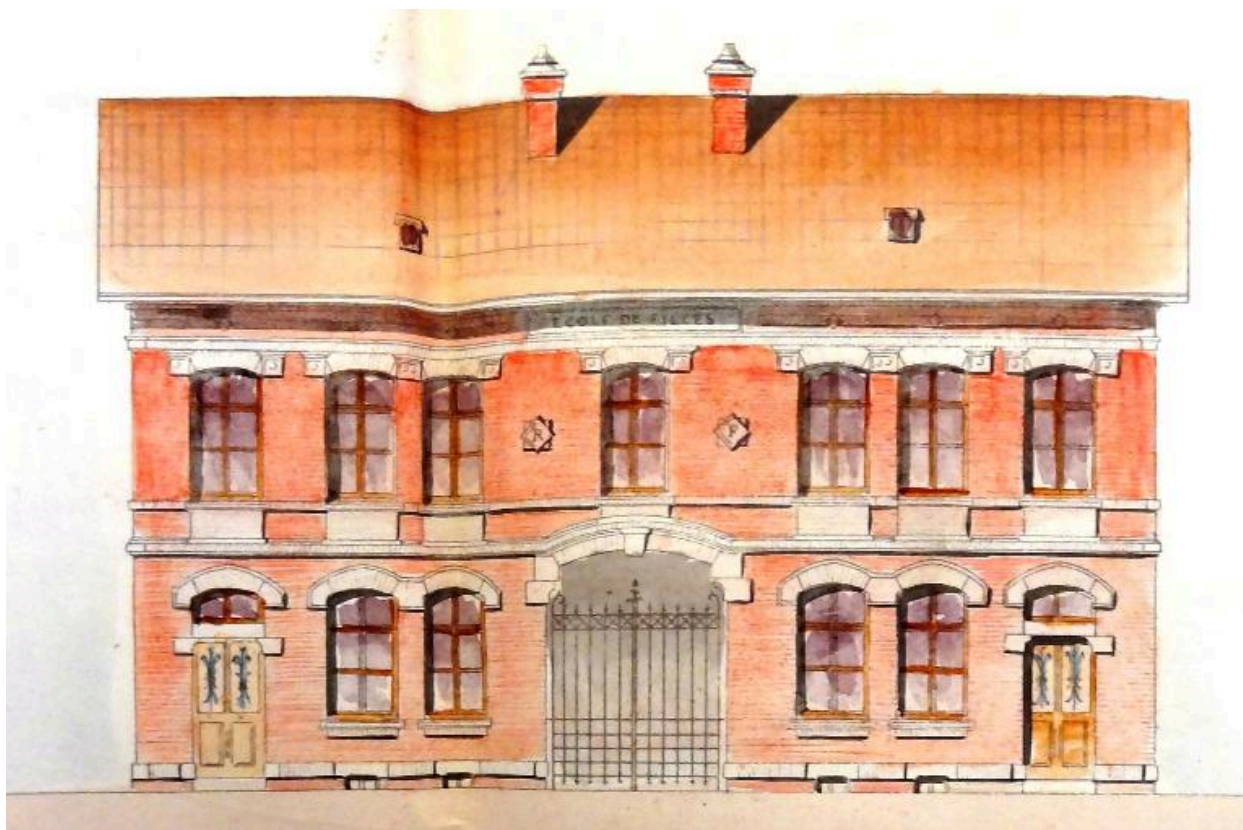

Élévation des logements de la directrice et des institutrices, 1905 (AD Somme ; 99 O 693).

Référence du document reproduit :

- **Élévation des logements de la directrice et des institutrices, 1905 (AD Somme ; 99 O 693).**
Commune de Béthencourt-sur-Mer. Projet de construction d'une école de filles, d'une classe enfantine et de logements d'institutrices. Élévation des logements de la directrice et des institutrices, E. Riquier, 1905 (AD Somme ; 99 O 693).

IVR22_20158005024NUCA

Auteur de l'illustration : Frédéric-Nicolas Kocourek (reproduction)

(c) Région Hauts-de-France - Inventaire général ; (c) Département de la Somme ; (c) Baie de Somme - Trois Vallées
reproduction soumise à autorisation du titulaire des droits d'exploitation



Élévation des trois salles de classe, 1905 (AD Somme ; 99 O 693).

Référence du document reproduit :

- **Élévation des trois salles de classe, 1905 (AD Somme ; 99 O 693).**
Commune de Béthencourt-sur-Mer. Projet de construction d'une école de filles, d'une classe enfantine et de logements d'institutrices. Élévation des trois salles de classe, E. Riquier, 1905 (AD Somme ; 99 O 693).

IVR22_20158005025NUCA

Auteur de l'illustration : Frédéric-Nicolas Kocourek (reproduction)

(c) Région Hauts-de-France - Inventaire général ; (c) Département de la Somme ; (c) Baie de Somme - Trois Vallées
reproduction soumise à autorisation du titulaire des droits d'exploitation

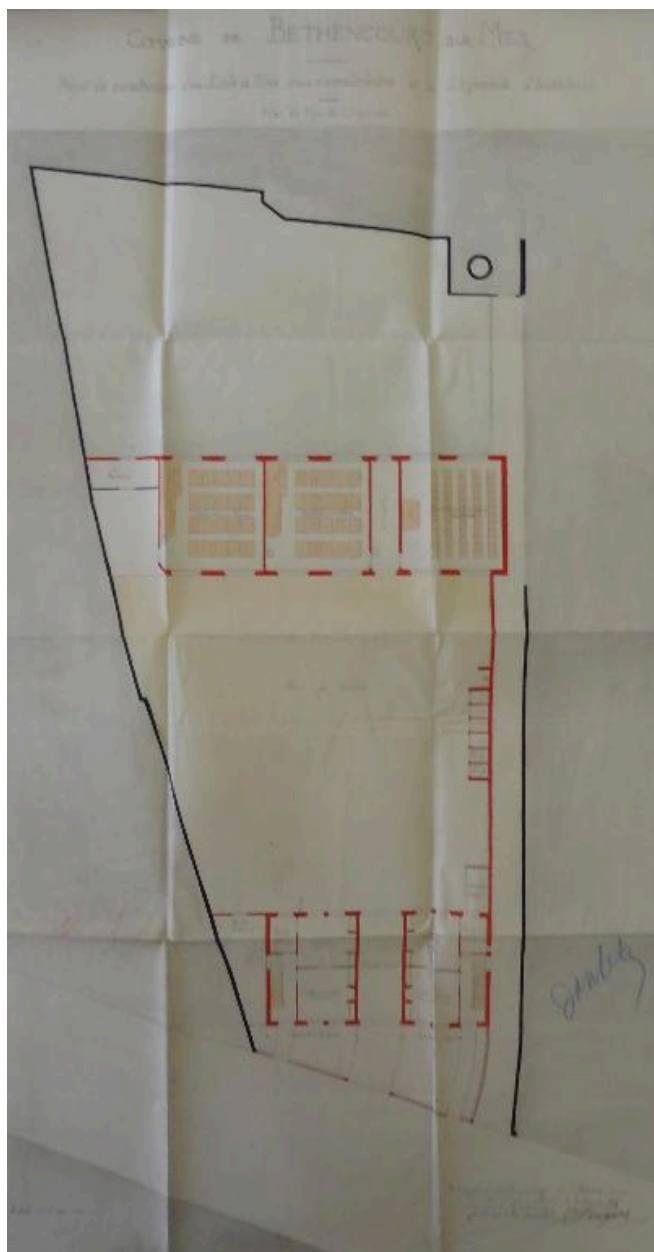

Plan du rez-de-chaussée de l'ensemble des bâtiments, 1905 (AD Somme ; 99 O 693).

Référence du document reproduit :

- **Plan du rez-de-chaussée de l'ensemble des bâtiments, 1905 (AD Somme ; 99 O 693).**
Commune de Béthencourt-sur-Mer. Projet de construction d'une école de filles, d'une classe enfantine et de logements d'institutrices. Plan du rez-de-chaussée de l'ensemble des bâtiments, E. Riquier, 1905 (AD Somme ; 99 O 693).

IVR22_20158005026NUCA

Auteur de l'illustration : Frédéric-Nicolas Kocourek (reproduction)

(c) Région Hauts-de-France - Inventaire général ; (c) Département de la Somme ; (c) Baie de Somme - Trois Vallées
reproduction soumise à autorisation du titulaire des droits d'exploitation

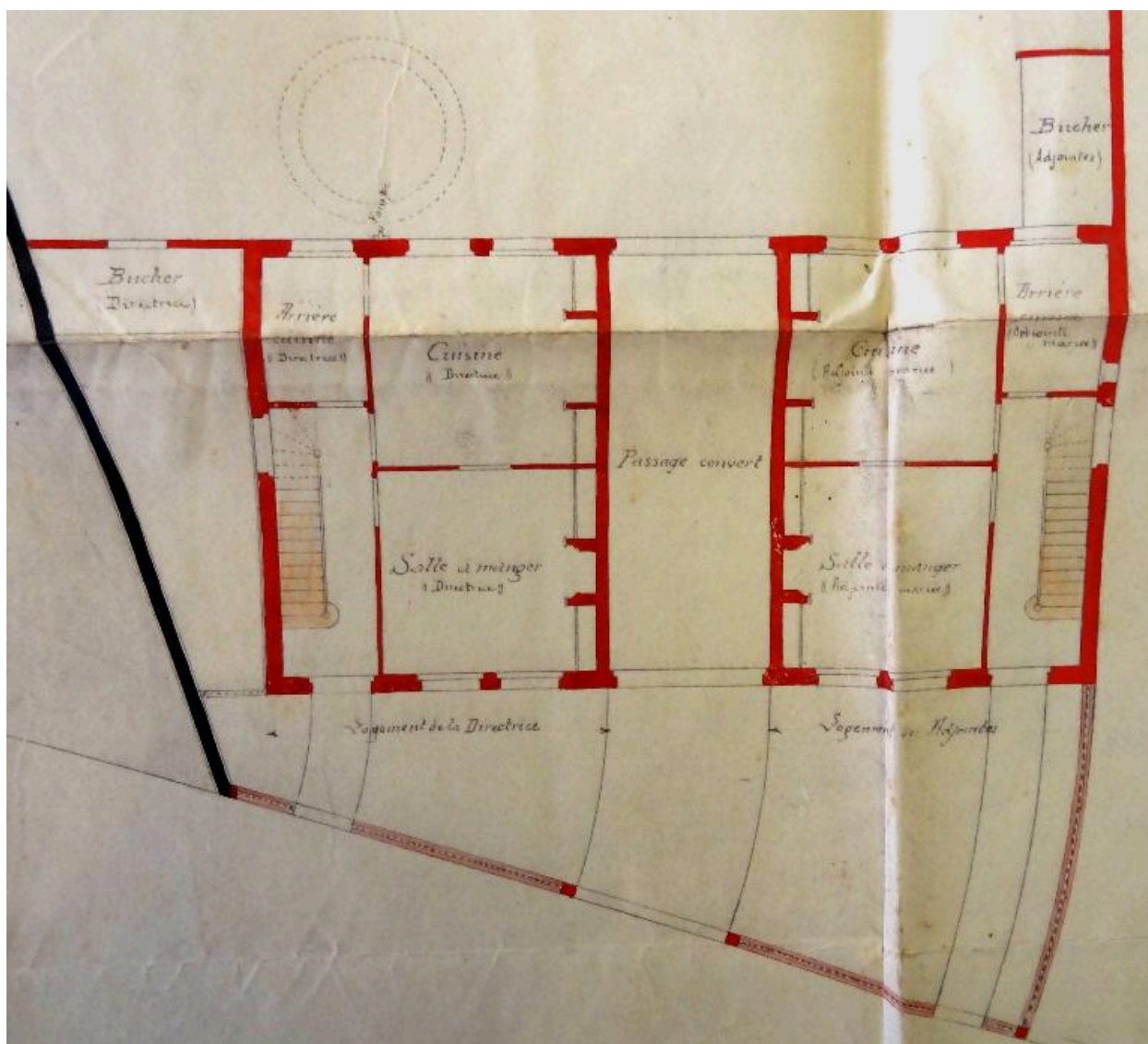

Plan du rez-de-chaussée des logements de la directrice et des institutrices, 1905 (AD Somme ; 99 O 693).

Référence du document reproduit :

- **Plan du rez-de-chaussée des logements de la directrice et des institutrices, 1905 (AD Somme ; 99 O 693). Commune de Béthencourt-sur-Mer. Projet de construction d'une école de filles, d'une classe enfantine et de logements d'institutrices. Plan du rez-de-chaussée des logements de la directrice et des institutrices, E. Riquier, 1905 (AD Somme ; 99 O 693).**

IVR22_20158005027NUCA

Auteur de l'illustration : Frédéric-Nicolas Kocourek (reproduction)

(c) Région Hauts-de-France - Inventaire général ; (c) Département de la Somme ; (c) Baie de Somme - Trois Vallées
reproduction soumise à autorisation du titulaire des droits d'exploitation

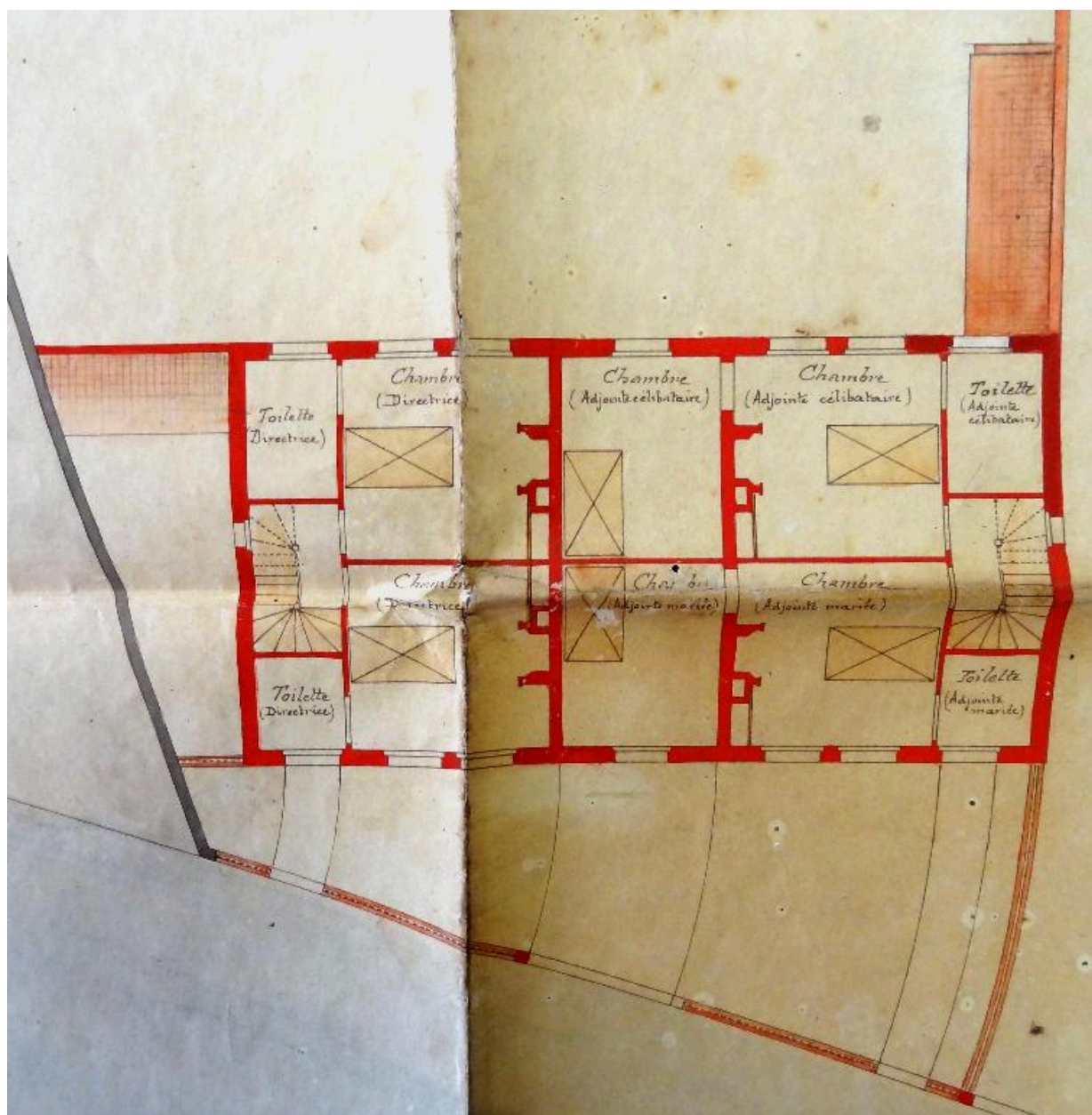

Plan du premier étage des logements de la directrice et des institutrices, 1905 (AD Somme ; 99 O 693).

Référence du document reproduit :

- **Plan du premier étage des logements de la directrice et des institutrices, 1905 (AD Somme ; 99 O 693). Commune de Béthencourt-sur-Mer. Projet de construction d'une école de filles, d'une classe enfantine et de logements d'institutrices. Plan du premier étage des logements de la directrice et des institutrices, E. Riquier, 1905 (AD Somme ; 99 O 693).**

IVR22_20158005029NUCA

Auteur de l'illustration : Frédéric-Nicolas Kocourek (reproduction)

(c) Région Hauts-de-France - Inventaire général ; (c) Département de la Somme ; (c) Baie de Somme - Trois Vallées
reproduction soumise à autorisation du titulaire des droits d'exploitation

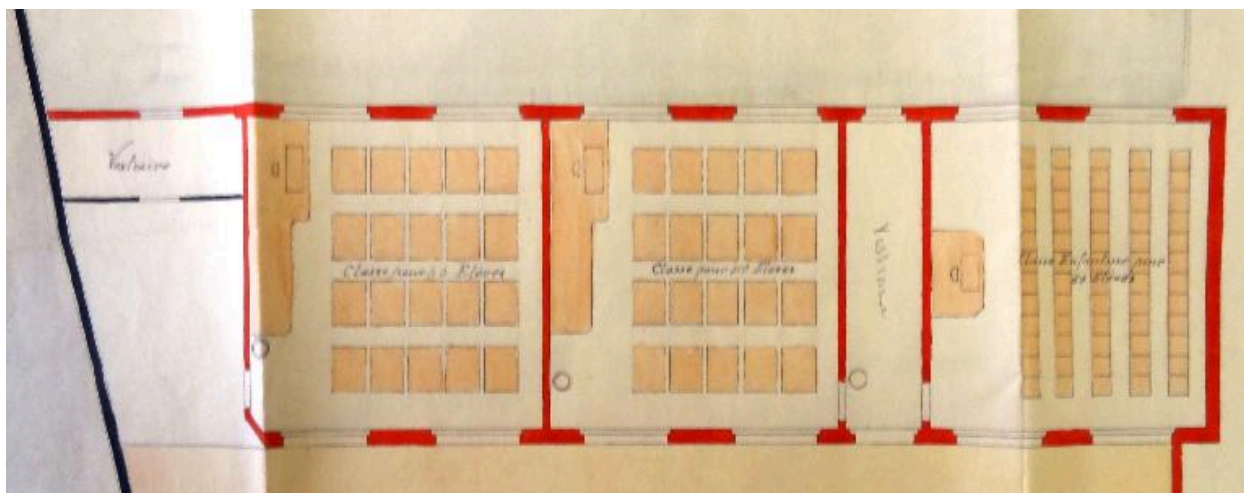

Plan du rez-de-chaussée des salles de classe, 1905 (AD Somme ; 99 O 693).

Référence du document reproduit :

- **Plan du rez-de-chaussée des salles de classe, 1905 (AD Somme ; 99 O 693).**
Commune de Béthencourt-sur-Mer. Projet de construction d'une école de filles, d'une classe enfantine et de logements d'institutrices. Plan du rez-de-chaussée des salles de classe, E. Riquier, 1905 (AD Somme ; 99 O 693).

IVR22_20158005028NUCA

Auteur de l'illustration : Frédéric-Nicolas Kocourek (reproduction)

(c) Région Hauts-de-France - Inventaire général ; (c) Département de la Somme ; (c) Baie de Somme - Trois Vallées
reproduction soumise à autorisation du titulaire des droits d'exploitation



Vue de trois quarts, début du 20e siècle (coll. part.).

IVR22_20158005745NUCA

Auteur de l'illustration : Frédéric-Nicolas Kocourek (reproduction)

(c) Région Hauts-de-France - Inventaire général ; (c) Baie de Somme - Trois Vallées
reproduction soumise à autorisation du titulaire des droits d'exploitation



Vue générale depuis la rue Tournière.

IVR22_20148000660NUC2A

Auteur de l'illustration : Thierry Lefébure

(c) Région Hauts-de-France - Inventaire général ; (c) Baie de Somme - Trois Vallées
reproduction soumise à autorisation du titulaire des droits d'exploitation



Vue des anciennes salles de classe situées au fond de la cour.

IVR22_20148000662NUC2A

Auteur de l'illustration : Thierry Lefébure

(c) Région Hauts-de-France - Inventaire général ; (c) Baie de Somme - Trois Vallées
reproduction soumise à autorisation du titulaire des droits d'exploitation



Vue de la façade postérieure des logements et des cabinets d'aisance.

IVR22_20148000661NUC2A

Auteur de l'illustration : Thierry Lefébure

(c) Région Hauts-de-France - Inventaire général ; (c) Baie de Somme - Trois Vallées
reproduction soumise à autorisation du titulaire des droits d'exploitation