

Hauts-de-France, Nord
Flines-lez-Raches
78 rue des Résistants

Poste de Flines-lez-Raches

Références du dossier

Numéro de dossier : IA59002826
Date de l'enquête initiale : 2007
Date(s) de rédaction : 2008
Cadre de l'étude : inventaire topographique PNR Scarpe-Escaut
Degré d'étude : étudié

Désignation

Dénomination : poste
Parties constituantes non étudiées : remise de matériel d'incendie, logement, cour

Compléments de localisation

Milieu d'implantation : en ville
Références cadastrales : 2007, A, 937

Historique

La commune est autorisée par arrêté préfectoral du 10 juillet 1907 à acquérir un terrain propre à bâtir situé rue Neuve pour la construction d'un bureau de poste, qui jouxte la mairie, aménagée en même temps. Les travaux de construction d'un bureau de poste et d'un dépôt de pompe, d'agrandissement de la mairie sont réalisés par l'entrepreneur Herchy sous la direction de l'architecte Emile Duforest, à Douai, membre de la Société Archéologique du Nord de la France, directeur et vérificateur des travaux entre 1907 et 1912 (A.D. Nord : Série 2O235/53). La poste est transformée en 1930 sur les plans des architectes E. et A. Armand, installés à Dechy : la salle du public est réduite, la salle à manger est transformée en cabine de téléphone, la cuisine devient la salle du facteur, la remise à pompe devient la salle à manger et cuisine (A.D. Nord : Série 2O235/204). A une date inconnue, la poste est transférée dans l'ancienne gare et les pompiers s'installent dans l'ancienne poste. A cette époque est construite la tour abritant la sirène des pompiers. Une cour est située à l'arrière.

Période(s) principale(s) : 1er quart 20e siècle
Période(s) secondaire(s) : 2e quart 20e siècle
Dates : 1907 (daté par source), 1930 (daté par source)
Auteur(s) de l'oeuvre : Emile Duforest (architecte, attribution par source), A. Armand (architecte), Armand E., attribution par source), Herchy (entrepreneur, attribution par source)

Description

Edifice s'apparentant à une maison de ville. Seule, la façade-pignon à faux redent néo-régionaliste distingue l'édifice.

Éléments descriptifs

Matériau(x) du gros-oeuvre, mise en oeuvre et revêtement : brique ; enduit
Matériau(x) de couverture : tuile flamande mécanique, ardoise
Étage(s) ou vaisseau(x) : rez-de-chaussée, 1 étage carré, étage de comble
Élévations extérieures : élévation à travées
Type(s) de couverture : toit à longs pans

Statut, intérêt et protection

Statut de la propriété : propriété privée

Références documentaires

Documents d'archive

- AD Nord : Série 2O 235 / pièces 28, 53, 204.

Illustrations

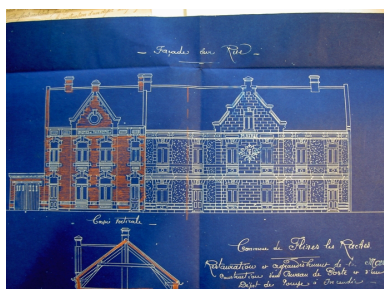

Plan du projet de construction de la poste, élévation antérieure, 1907, Emile Duforest, architecte.

Phot. Sophie Luchier
IVR31_20075900193NUCA

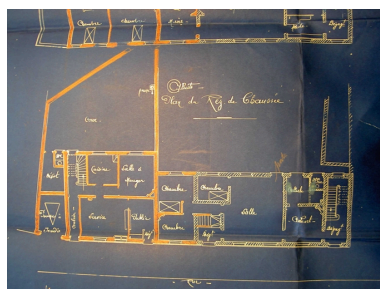

Plan du rez-de-chaussée du projet de construction de la poste, 1907, Emile Duforest, architecte.

Phot. Sophie Luchier
IVR31_20075900194NUCA



Elévation antérieure de la Poste, actuellement siège des Sapeurs-Pompiers.

Phot. Pierre Thibaut
IVR31_20095903393NUCA



Vue générale de la tour des sirènes des pompiers.

Phot. Sophie Luchier
IVR31_20075900196NUCA

Dossiers liés

Oeuvre(s) contenue(s) :

Oeuvre(s) en rapport :

Village (IA59002823) Nord-Pas-de-Calais, Nord, Flines-les-Raches

Auteur(s) du dossier : Sophie Luchier

Copyright(s) : (c) Région Hauts-de-France - Inventaire général ; (c) Parc Naturel Régional Scarpe-Escaut

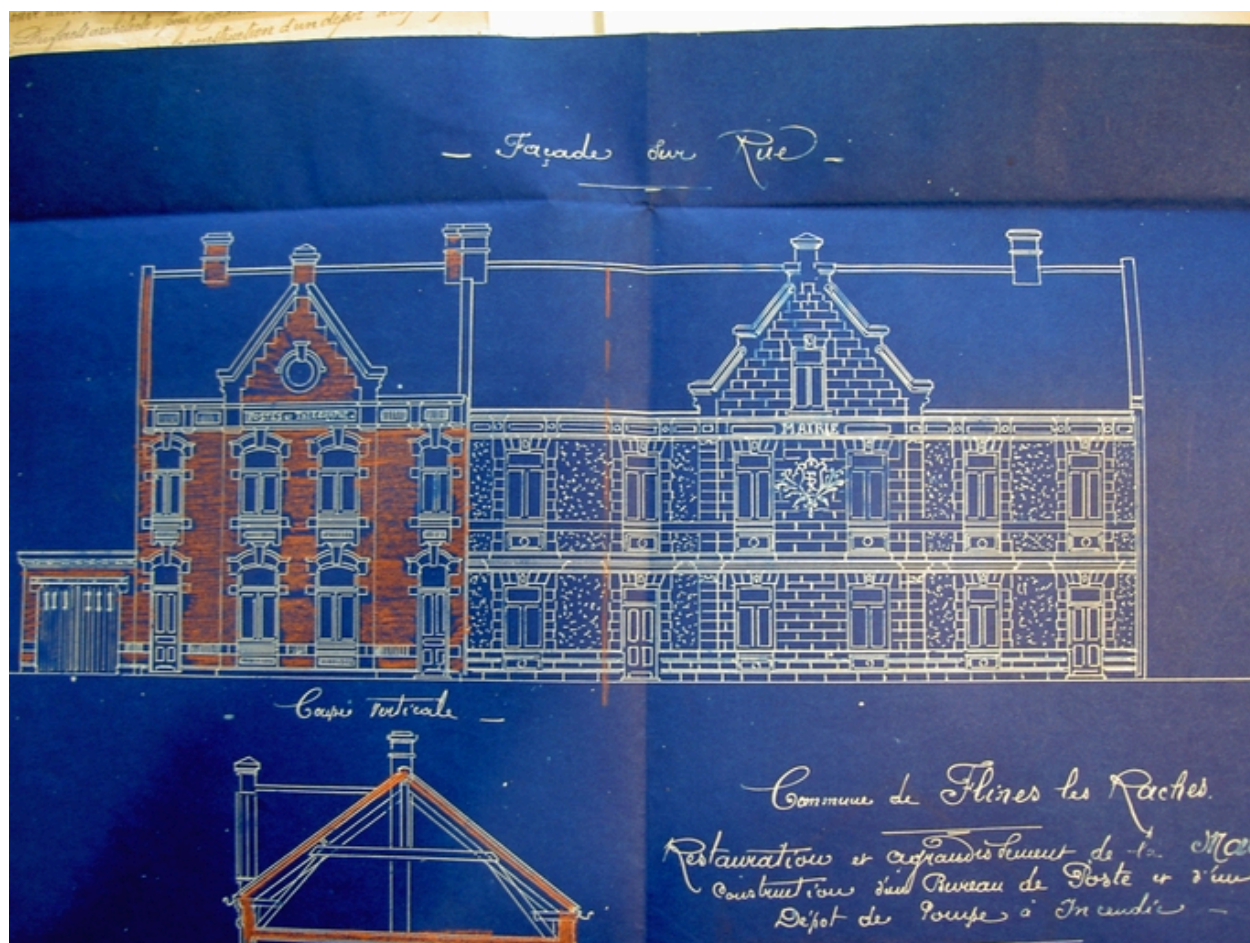

Plan du projet de construction de la poste, élévation antérieure, 1907, Emile Duforest, architecte.

IVR31_20075900193NUCA

Auteur de l'illustration : Sophie Luchier

(c) Département du Nord - Archives départementales ; (c) Région Hauts-de-France - Inventaire général ; (c) Parc naturel régional Scarpe-Escaut
reproduction soumise à autorisation du titulaire des droits d'exploitation

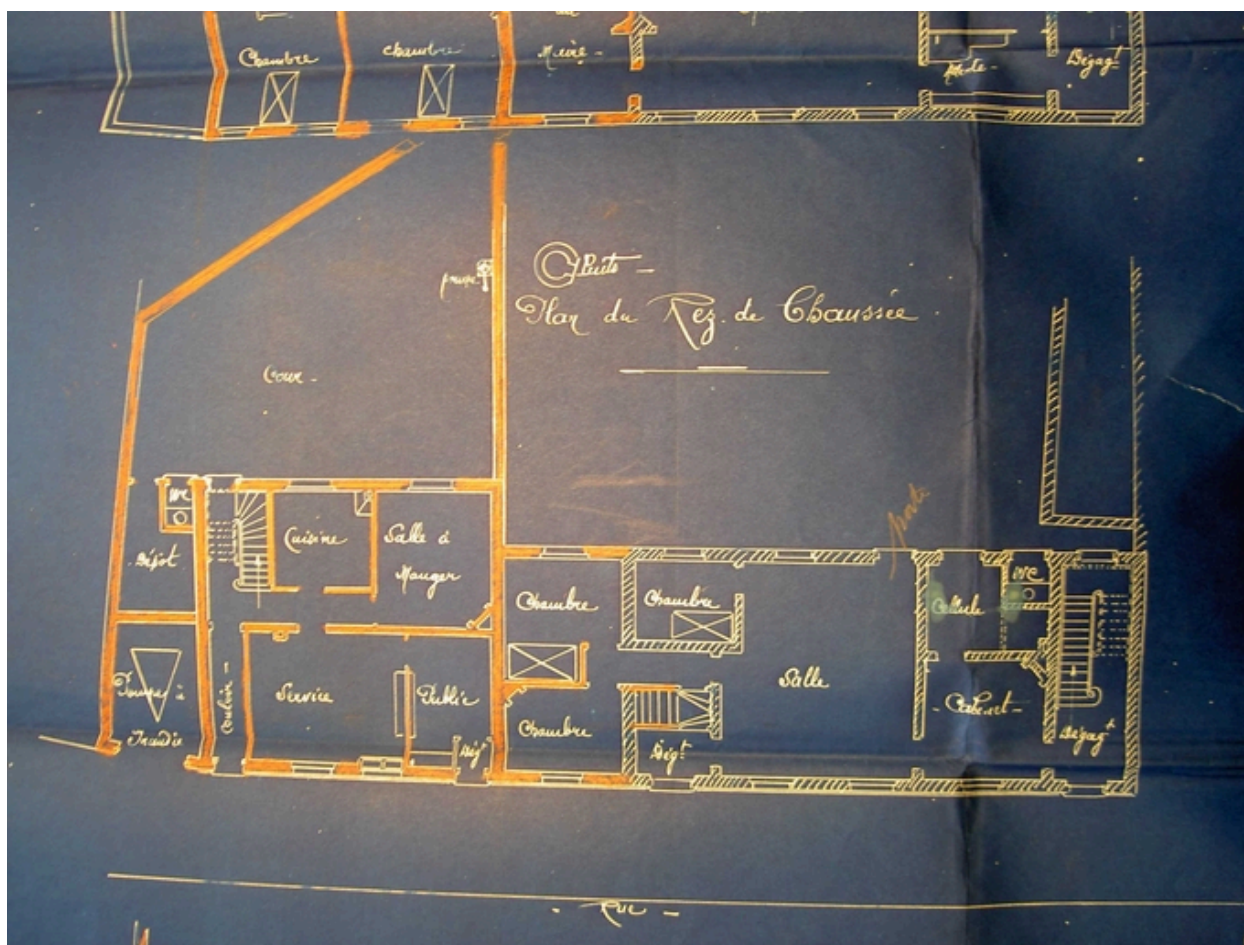

Plan du rez-de-chaussée du projet de construction de la poste, 1907, Emile Duforest, architecte.

IVR31_20075900194NUCA

Auteur de l'illustration : Sophie Luchier

(c) Parc naturel régional Scarpe-Escaut ; (c) Région Hauts-de-France - Inventaire général ; (c) Département du Nord - Archives départementales

reproduction soumise à autorisation du titulaire des droits d'exploitation



Elévation antérieure de la Poste, actuellement siège des Sapeurs-Pompiers.

IVR31_20095903393NUCA

Auteur de l'illustration : Pierre Thibaut

(c) Région Hauts-de-France - Inventaire général ; (c) Parc naturel régional Scarpe-Escaut
reproduction soumise à autorisation du titulaire des droits d'exploitation



Vue générale de la tour des sirènes des pompiers.

IVR31_20075900196NUCA

Auteur de l'illustration : Sophie Luchier

(c) Parc naturel régional Scarpe-Escaut ; (c) Région Hauts-de-France - Inventaire général
reproduction soumise à autorisation du titulaire des droits d'exploitation