

Hauts-de-France, Somme  
Villers-Bretonneux  
église paroissiale de la Nativité de saint Jean-Baptiste

## **Chemin de croix**

### **Références du dossier**

Numéro de dossier : IM80000249

Date de l'enquête initiale : 2020

Date(s) de rédaction : 2020

Cadre de l'étude : inventaire préliminaire Val de Somme, enquête thématique régionale La première Reconstruction, mobilier et objets religieux

Degré d'étude : étudié

### **Désignation**

Dénomination : chemin de croix

### **Compléments de localisation**

### **Historique**

La station XIV porte la signature de Georges Lecomte.

Période(s) principale(s) : 2e quart 20e siècle

Auteur(s) de l'oeuvre : Georges Lecomte (peintre, signature)

### **Description**

Les quatorze stations : cadres en bois de forme rectangulaire à angles supérieurs abattus et supports des scènes en isorel à découpe supérieure cintrée peints en camaïeu de beige sur fond rouge.

### **Éléments descriptifs**

Catégorie(s) technique(s) : peinture, menuiserie

Matériaux : isorel peint ; chêne taillé, mouluré

Inscriptions & marques : signature (manuscrit), inscription concernant l'iconographie (sculpté)

Précisions et transcriptions :

Signature (station XIV - bas droite) : Georges Lecomte.

Inscription concernant l'iconographie : le titre de chaque station est sculpté en relief méplat dans la partie inférieure du cadre.

### **Statut, intérêt et protection**

D'autres oeuvres de l'artiste ont été identifiées à Hangest-sur-Somme (peintures murales), où il travaille également avec Godefroy Teisseire, à Chuignes et Framerville (chemins de croix).

Intérêt de l'oeuvre : à signaler

Statut de la propriété : propriété publique

## Illustrations

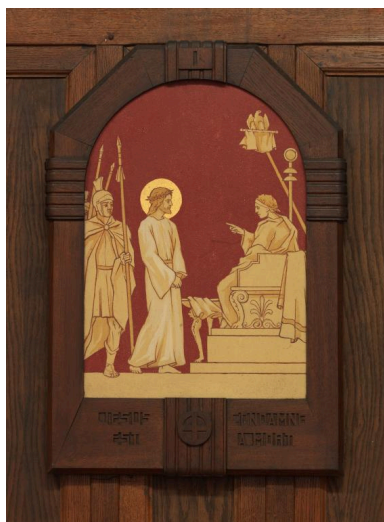

Station I. Jésus est condamné à mort.  
Phot. Thierry Lefébure  
IVR32\_20208000203NUC2A



Station II. Jésus est chargé de sa croix.  
Phot. Thierry Lefébure  
IVR32\_20208000202NUC2A



Station III. Jésus tombe pour la première fois.  
Phot. Thierry Lefébure  
IVR32\_20208000201NUC2A



Station IV. Jésus rencontre sa sainte mère.  
Phot. Thierry Lefébure  
IVR32\_20208000200NUC2A



Station V. Simon aide Jésus à porter sa croix.  
Phot. Thierry Lefébure  
IVR32\_20208000199NUC2A

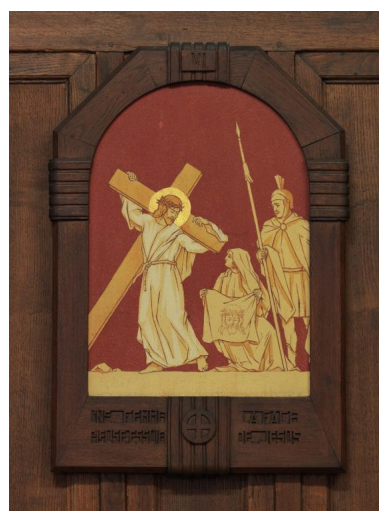

Station VI. Une femme pieuse essue la face de Jésus.  
Phot. Thierry Lefébure  
IVR32\_20208000198NUC2A



Station VII. Jésus tombe pour la seconde fois.  
Phot. Thierry Lefébure  
IVR32\_20208000197NUC2A



Station VIII. Jésus console les filles d'Israël.  
Phot. Thierry Lefébure  
IVR32\_20208000196NUC2A

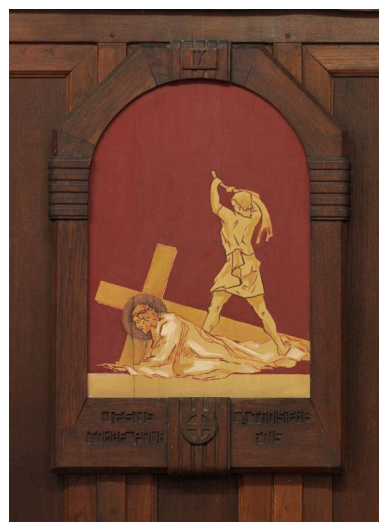

Station IX. Jésus tombe pour la troisième fois.  
Phot. Thierry Lefébure  
IVR32\_20208000195NUC2A



Station X. Jésus est dépouillé de ses vêtements.  
Phot. Thierry Lefébure  
IVR32\_20208000194NUC2A



Station XI. Jésus est attaché à la croix.  
Phot. Thierry Lefébure  
IVR32\_20208000193NUC2A



Station XII. Jésus meurt sur la croix.  
Phot. Thierry Lefébure  
IVR32\_20208000192NUC2A

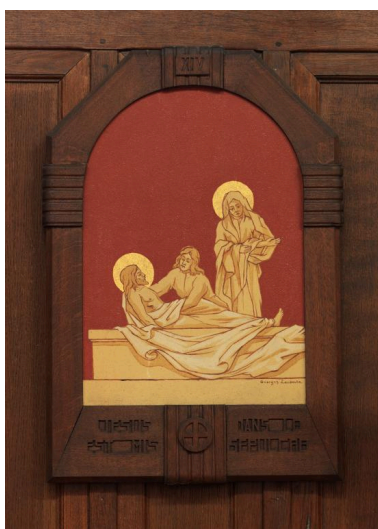

Station XIII. Jésus est descendu  
de la croix et remis à sa mère.

Phot. Thierry Lefébure  
IVR32\_20208000191NUC2A

Station XIV. Jésus est  
mis dans le sépulcre.

Phot. Thierry Lefébure  
IVR32\_20208000190NUC2A

## Dossiers liés

**Oeuvre(s) contenue(s) :**

**Oeuvre(s) en rapport :**

Le mobilier de l'église de la Nativité de Saint-Jean-Baptiste à Villers-Bretonneux (IM80000975) Hauts-de-France,  
Somme, Villers-Bretonneux, église paroissiale de la Nativité de Saint-Jean-Baptiste, rue de l'Eglise

Auteur(s) du dossier : Isabelle Barbedor

Copyright(s) : (c) Région Hauts-de-France - Inventaire général

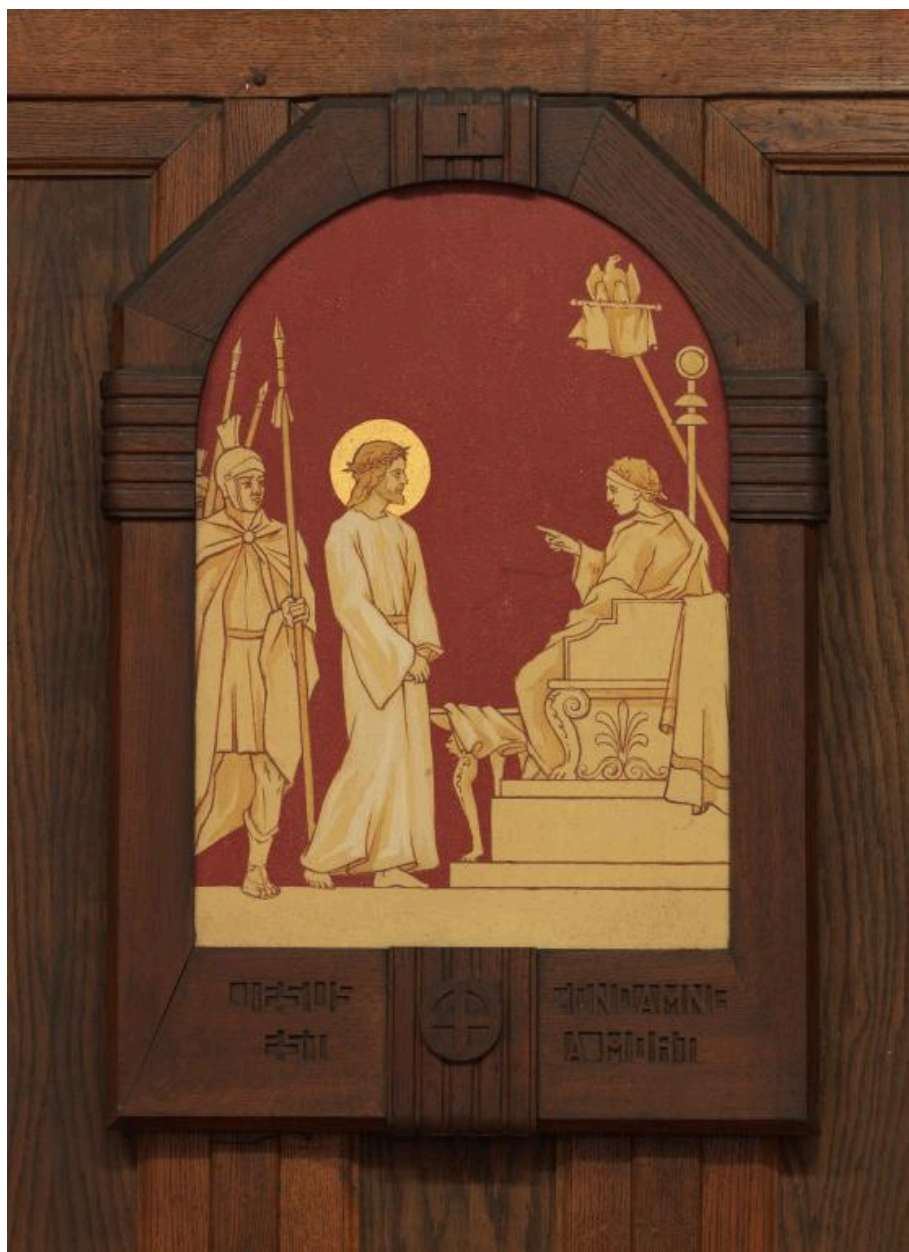

Station I. Jésus est condamné à mort.

IVR32\_20208000203NUC2A

Auteur de l'illustration : Thierry Lefébure

Date de prise de vue : 2020

(c) Région Hauts-de-France - Inventaire général

reproduction soumise à autorisation du titulaire des droits d'exploitation



Station II. Jésus est chargé de sa croix.

IVR32\_20208000202NUC2A

Auteur de l'illustration : Thierry Lefébure

Date de prise de vue : 2020

(c) Région Hauts-de-France - Inventaire général

reproduction soumise à autorisation du titulaire des droits d'exploitation



Station III. Jésus tombe pour la première fois.

IVR32\_20208000201NUC2A

Auteur de l'illustration : Thierry Lefébure

Date de prise de vue : 2020

(c) Région Hauts-de-France - Inventaire général

reproduction soumise à autorisation du titulaire des droits d'exploitation



Station IV. Jésus rencontre sa sainte mère.

IVR32\_20208000200NUC2A

Auteur de l'illustration : Thierry Lefébure

Date de prise de vue : 2020

(c) Région Hauts-de-France - Inventaire général

reproduction soumise à autorisation du titulaire des droits d'exploitation





Station V. Simon aide Jésus à porter sa croix.

IVR32\_20208000199NUC2A

Auteur de l'illustration : Thierry Lefébure

Date de prise de vue : 2020

(c) Région Hauts-de-France - Inventaire général

reproduction soumise à autorisation du titulaire des droits d'exploitation



Station VI. Une femme pieuse essuie la face de Jésus.

IVR32\_20208000198NUC2A

Auteur de l'illustration : Thierry Lefébure

Date de prise de vue : 2020

(c) Région Hauts-de-France - Inventaire général

reproduction soumise à autorisation du titulaire des droits d'exploitation

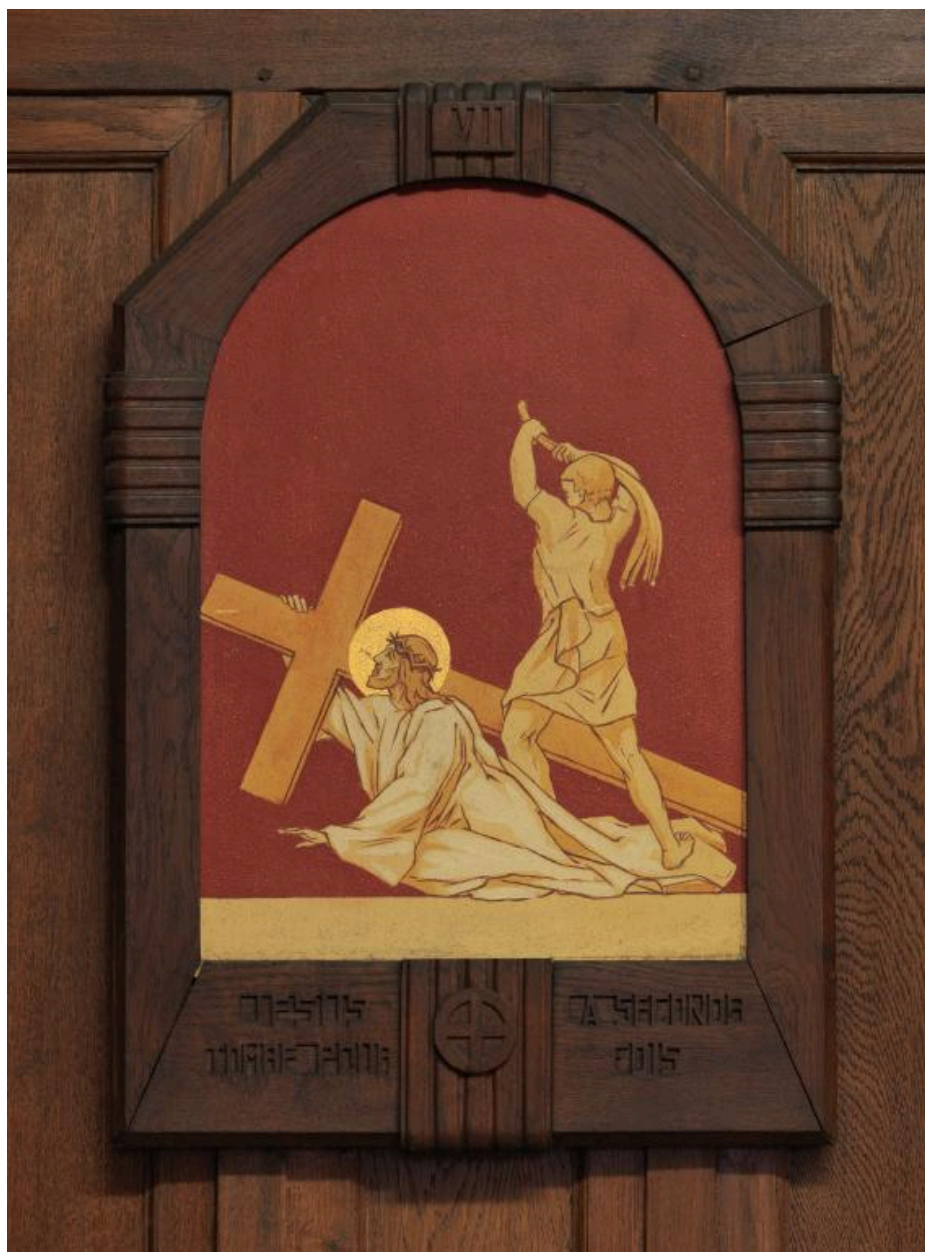

Station VII. Jésus tombe pour la seconde fois.

IVR32\_20208000197NUC2A

Auteur de l'illustration : Thierry Lefébure

Date de prise de vue : 2020

(c) Région Hauts-de-France - Inventaire général

reproduction soumise à autorisation du titulaire des droits d'exploitation



Station VIII. Jésus console les filles d'Israël.

IVR32\_20208000196NUC2A

Auteur de l'illustration : Thierry Lefébure

Date de prise de vue : 2020

(c) Région Hauts-de-France - Inventaire général

reproduction soumise à autorisation du titulaire des droits d'exploitation



Station IX. Jésus tombe pour la troisième fois.

IVR32\_20208000195NUC2A

Auteur de l'illustration : Thierry Lefébure

Date de prise de vue : 2020

(c) Région Hauts-de-France - Inventaire général

reproduction soumise à autorisation du titulaire des droits d'exploitation



Station X. Jésus est dépouillé de ses vêtements.

IVR32\_20208000194NUC2A

Auteur de l'illustration : Thierry Lefébure

Date de prise de vue : 2020

(c) Région Hauts-de-France - Inventaire général

reproduction soumise à autorisation du titulaire des droits d'exploitation



Station XI. Jésus est attaché à la croix.

IVR32\_20208000193NUC2A

Auteur de l'illustration : Thierry Lefébure

Date de prise de vue : 2020

(c) Région Hauts-de-France - Inventaire général

reproduction soumise à autorisation du titulaire des droits d'exploitation



Station XII. Jésus meurt sur la croix.

IVR32\_20208000192NUC2A

Auteur de l'illustration : Thierry Lefébure

Date de prise de vue : 2020

(c) Région Hauts-de-France - Inventaire général

reproduction soumise à autorisation du titulaire des droits d'exploitation





Station XIII. Jésus est descendu de la croix et remis à sa mère.

IVR32\_20208000191NUC2A

Auteur de l'illustration : Thierry Lefébure

Date de prise de vue : 2020

(c) Région Hauts-de-France - Inventaire général

reproduction soumise à autorisation du titulaire des droits d'exploitation



Station XIV. Jésus est mis dans le sépulcre.

IVR32\_20208000190NUC2A

Auteur de l'illustration : Thierry Lefébure

Date de prise de vue : 2020

(c) Région Hauts-de-France - Inventaire général

reproduction soumise à autorisation du titulaire des droits d'exploitation