

Hauts-de-France, Nord
Dunkerque
Chapelle Notre-Dame des Dunes, place de la Petite Chapelle

encensoir

Références du dossier

Numéro de dossier : IM59000599

Date de l'enquête initiale : 1995

Date(s) de rédaction : 1995

Cadre de l'étude : inventaire topographique Dunkerque centre, mobilier et objets religieux

Degré d'étude : étudié

Désignation

Dénomination : encensoir

Compléments de localisation

Milieu d'implantation : en ville

Historique

Cet encensoir est utilisé avec une navette (voir liste supplémentaire), mais ne forme pas un ensemble homogène avec celle-ci.

Période(s) principale(s) : 4e quart 19e siècle

Auteur(s) de l'oeuvre : Désir François Frédéric (orfèvre)

Lieu d'exécution : Rhône-Alpes, 69, Lyon

Description

Décor fondu : 3 têtes d'angelots.

Éléments descriptifs

Catégorie(s) technique(s) : orfèvrerie

Matériaux : argent (en plusieurs éléments) : repoussé, ajouré, ciselé au trait, ciselé au mat, fondu, décor en haut relief, décor rapporté

Mesures :

Hauteur de l'encensoir : h = 27. Diamètre de la coupe : d = 11,5.

Représentations :

ornementation (feuille d'acanthé, ove, entrelacs, angelot)

Inscriptions & marques : inscription concernant le donateur (gravé, sur l'oeuvre), date (gravé, sur l'oeuvre), poinçon garantie et titre argent après 1838, poinçon de maître

Précisions et transcriptions :

Transcription de l'inscription : Victor Dufour 2 juin 1899 ; poinçon identifié : losange horizontal, F.F.D.

Statut, intérêt et protection

Protections : inscrit au titre objet, 1982/09/16

Statut de la propriété : propriété de la commune

Liens web

- <http://patrimoine.nordpasdecalais.fr/documents/IM59000599.PDF> : <http://patrimoine.nordpasdecalais.fr/documents/IM59000599.PDF>

Illustrations

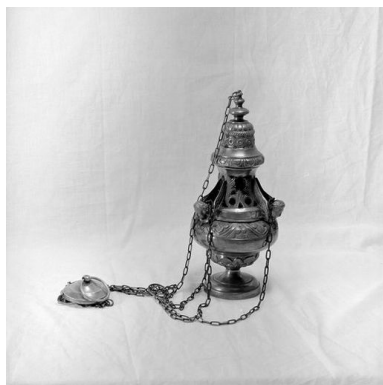

Vue générale.

Phot. Pierre Thibaut

IVR31_19955901645X

Dossiers liés

Oeuvre(s) contenue(s) :

Oeuvre(s) en rapport :

Le mobilier de la chapelle Notre-Dame des Dunes (liste supplémentaire) (IM59000633) Nord-Pas-de-Calais, Nord, Dunkerque, Chapelle Notre-Dame des Dunes, place de la Petite Chapelle

Auteur(s) du dossier : Anita Oger-Leurent

Copyright(s) : (c) Région Hauts-de-France - Inventaire général



Vue générale.

IVR31_19955901645X

Auteur de l'illustration : Pierre Thibaut

Date de prise de vue : 1995

(c) Région Hauts-de-France - Inventaire général

reproduction soumise à autorisation du titulaire des droits d'exploitation