

Hauts-de-France, Somme
Béthencourt-sur-Mer
8 Grande-Rue

Mairie-école de Béthencourt-sur-Mer

Références du dossier

Numéro de dossier : IA80010337
Date de l'enquête initiale : 2014
Date(s) de rédaction : 2014
Cadre de l'étude : inventaire topographique Vimeu industriel
Degré d'étude : étudié

Désignation

Dénomination : mairie, école

Compléments de localisation

Milieu d'implantation : en village
Références cadastrales : 2014, AB, 166

Historique

Les sources conservées aux archives départementales (série O) indiquent que la mairie-école, construite sur les plans de l'architecte Legrand, est inaugurée en 1861 sur un terrain de six ares, situé au centre du village à environ 100 mètres de l'église.

L'édifice comprend trois bâtiments en briques couverts en tuiles. Le bâtiment central à six travées comprend une salle de classe au rez-de-chaussée, équipée de deux séries de six bancs pouvant accueillir 80 élèves tandis que l'étage accueille la salle de mairie, un bureau et deux chambres pour l'instituteur. Les deux bâtiment en retour d'équerre, en rez-de-chaussée, sont destinés au logement de l'instituteur (cuisine et arrière-cuisine), à ses dépendances (bûcher) et à la remise des pompes à incendie. L'édifice comprend également un jardin pour l'instituteur (à l'arrière) et une cour d'école disposant de cabinets d'aisance (côté rue).

En 1909, le conseil municipal souhaite entreprendre des travaux à l'école des garçons, suite à l'augmentation de la population et du nombre d'élèves, résultant du développement de l'activité industrielle. Elle demande un devis et des plans à l'architecte amiénois A. Boutmy.

Cet édifice, à un étage, compte sept travées. Au centre un passage couvert permet d'accéder à la cour et aux salles de classes. Le fronton de la façade sur rue porte les inscriptions : "Anno MCMX" et le nom de "Béthencourt-sur-Mer". Chaque côté de ce fronton présente un cartouche situé sous la corniche. Celui de gauche indique "école de garçons" tandis que celui de droite porte l'inscription "salle de mairie".

Dans la partie gauche se situe le logement de l'instituteur principal (salle à manger, la cuisine et l'arrière cuisine au rez-de-chaussée, trois chambres et deux toilettes à l'étage), dans la partie à droite la salle de mairie (au rez-de-chaussée) et le logement de l'adjoint (trois chambres à l'étage) ainsi qu'une salle de marie destinée aux archives (à l'étage).

Les deux salles de classe, d'une capacité d'accueil de 48 élèves, occupent le bâtiment en rez-de-chaussée, en fond de cour cour, avec le préau et un vestiaire.

L'ensemble est construit en briques et couvert d'ardoises.

La réception des travaux s'est faite le 20 mars 1914 en présence du maire d'Alfred Bignard.

Période(s) principale(s) : 3e quart 19e siècle, 1er quart 20e siècle

Dates : 1861 (daté par source), 1912 (porte la date)

Auteur(s) de l'oeuvre : Legrand, Auguste, Denis Boutmy (architecte départemental, attribution par source)

Description

L'édifice actuel conserve, dans le bâtiment situé à l'aplomb de la rue, les locaux de la mairie. Le passage couvert central a été fermé par des baies vitrées et accueille l'entrée de la mairie. L'accès à l'école se fait via un passage situé à l'ouest de l'ensemble. C'est ce bâtiment qui a subi le plus de modifications. Un étage a été rajouté afin d'y établir un plus grand nombre de salles de classe. Le préau qui était situé à l'est de l'ensemble a été fermé par des baies vitrées et comporte un escalier permettant l'accès au premier étage. Un nouveau préau a été aménagé dans la cour qui accueille également des cabinets. Ces aménagements ont été opérés dans le seconde moitié du 20e siècle afin de regrouper au sein du même établissement les filles et les garçons d'où la fermeture de l'école de filles.

Éléments descriptifs

Matériau(x) du gros-oeuvre, mise en oeuvre et revêtement : brique

Matériau(x) de couverture : ardoise, tuile

Étage(s) ou vaisseau(x) : 1 étage carré

Type(s) de couverture : toit à longs pans

Statut, intérêt et protection

Statut de la propriété : propriété de la commune

Références documentaires

Documents d'archive

- AD Somme. Série O ; 99 O 693. **Béthencourt-sur-Mer. Travaux communaux, 1870-1939.**
- AD Somme. Série P ; 3 P 97/6. **Béthencourt-sur-Mer. Matrices des propriétés bâties, 1883-1891.**
- AD Somme. Série P ; 3 P 97/7. **Béthencourt-sur-Mer. Matrices des propriétés bâties, 1911-1964.**

Documents figurés

- **Plan de masse, plan de sol et élévation de la mairie-école de Béthencourt-sur-Mer, 1860 (AD Somme ; 99 O 693).**
Commune de Béthencourt-sur-Mer. Somme. Projet de construction de la mairie-école. Plan de masse, plan de sol et élévation, M. Legrand, 1860 (AD Somme 99 O 693).
- **Commune de Béthencourt-sur-Mer. Projet de construction d'une école de garçons, d'une salle de mairie et de logements d'instituteurs. Élévation de la nouvelle mairie-école, tirage bleu, A. Boutmy, 1909 (AD Somme ; 99 O 693).**
- **Élévation de l'école des garçons, 1909 (AD Somme ; 99 O 693).**
Commune de Béthencourt-sur-Mer. Projet de construction d'une école de garçons, d'une salle de mairie et de logements d'instituteurs. Élévation de l'école des garçons, tirage bleu, A. Boutmy, 1909 (AD Somme ; 99 O 693).
- **Commune de Béthencourt-sur-Mer. Projet de construction d'une école de garçons, d'une salle de mairie et de logements d'instituteurs. Plan de sol de la mairie-école, tirage bleu, A. Boutmy, 1909 (AD Somme ; 99 O 693).**
- **Béthencourt-sur-Mer. La mairie et la place, carte postale, [vers 1905] (coll. part.).**
- **Béthencourt-sur-Mer. La mairie et l'école des garçons, carte postale, [vers 1920] (coll. part.).**

Illustrations

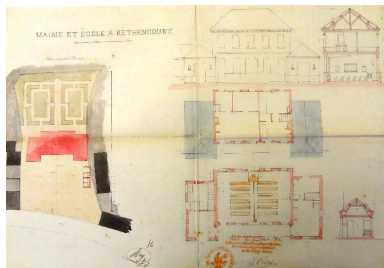

Plan de masse, plan de sol et élévation de la mairie-école de Béthencourt-sur-Mer, 1860 (AD Somme ; 99 O 693).
Phot. Frédéric-Nicolas Kocourek (reproduction)
IVR22_20158005000NUCA



Élévation de la nouvelle mairie-école de Béthencourt-sur-Mer, 1909 (AD Somme ; 99 O 693).
Phot. Frédéric-Nicolas Kocourek (reproduction)
IVR22_20158005001NUCA



Élévation de l'école des garçons, 1909 (AD Somme ; 99 O 693).
Phot. Frédéric-Nicolas Kocourek (reproduction)
IVR22_20158005002NUCA

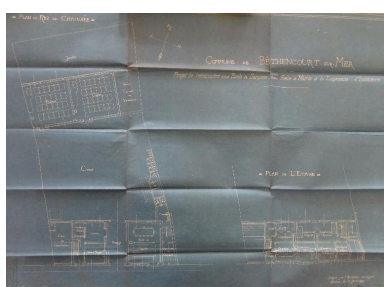

Plan de sol de la mairie-école de Béthencourt-sur-Mer, 1909 (AD Somme ; 99 O 693).
Phot. Frédéric-Nicolas Kocourek (reproduction)
IVR22_20158005003NUCA



Béthencourt-sur-Mer. La mairie et la place, carte postale, vers 1905 (coll. part.).
Phot. Frédéric-Nicolas Kocourek (reproduction)
IVR22_20158005005NUCA

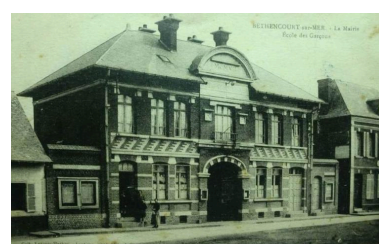

Béthencourt-sur-Mer. La mairie et l'école des garçons, carte postale, vers 1920 (coll. part.).
Phot. Frédéric-Nicolas Kocourek (reproduction)
IVR22_20158005004NUCA



Vue générale depuis la place de l'église.
Phot. Thierry Lefébure
IVR22_20148000519NUC2A



Vue du bâtiment abritant les salles de classe.
Phot. Thierry Lefébure
IVR22_20148000520NUC2A



Vue des anciens cabinets d'aisance.
Phot. Thierry Lefébure
IVR22_20148000521NUC2A

Dossiers liés

Dossiers de synthèse :

L'architecture publique du Vimeu industriel (IA80010013)

Oeuvre(s) contenue(s) :

Oeuvre(s) en rapport :

Le village de Béthencourt-sur-Mer (IA80010061) Hauts-de-France, Somme, Béthencourt-sur-Mer

Auteur(s) du dossier : Frédéric-Nicolas Kocourek

Copyright(s) : (c) Région Hauts-de-France - Inventaire général ; (c) Syndicat mixte Baie de Somme - Trois Vallées

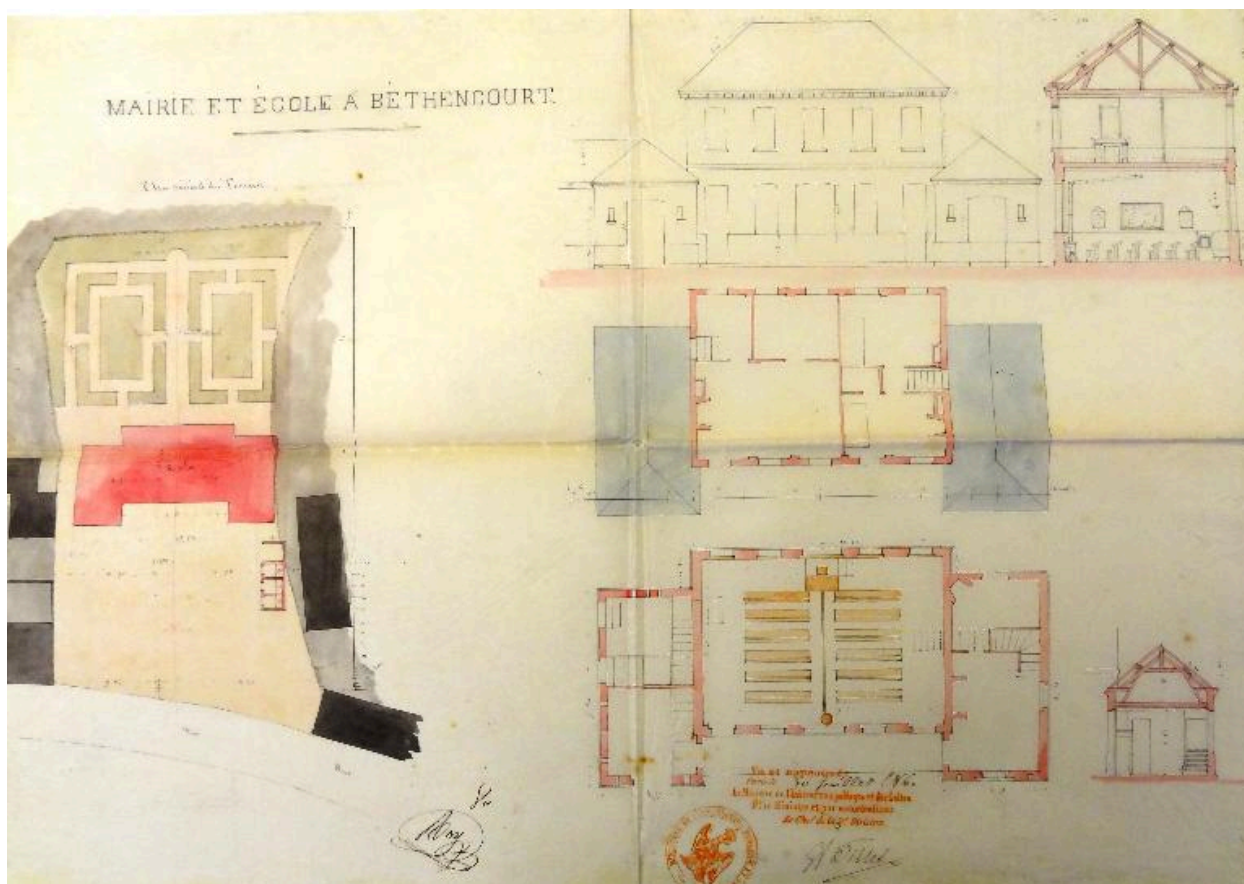

Plan de masse, plan de sol et élévation de la mairie-école de Béthencourt-sur-Mer, 1860 (AD Somme ; 99 O 693).

Référence du document reproduit :

- **Plan de masse, plan de sol et élévation de la mairie-école de Béthencourt-sur-Mer, 1860 (AD Somme ; 99 O 693).**
Commune de Béthencourt-sur-Mer. Somme. Projet de construction de la mairie-école. Plan de masse, plan de sol et élévation, M. Legrand, 1860 (AD Somme 99 O 693).

IVR22_20158005000NUCA

Auteur de l'illustration : Frédéric-Nicolas Kocourek (reproduction)

(c) Région Hauts-de-France - Inventaire général ; (c) Département de la Somme ; (c) Baie de Somme - Trois Vallées
reproduction soumise à autorisation du titulaire des droits d'exploitation

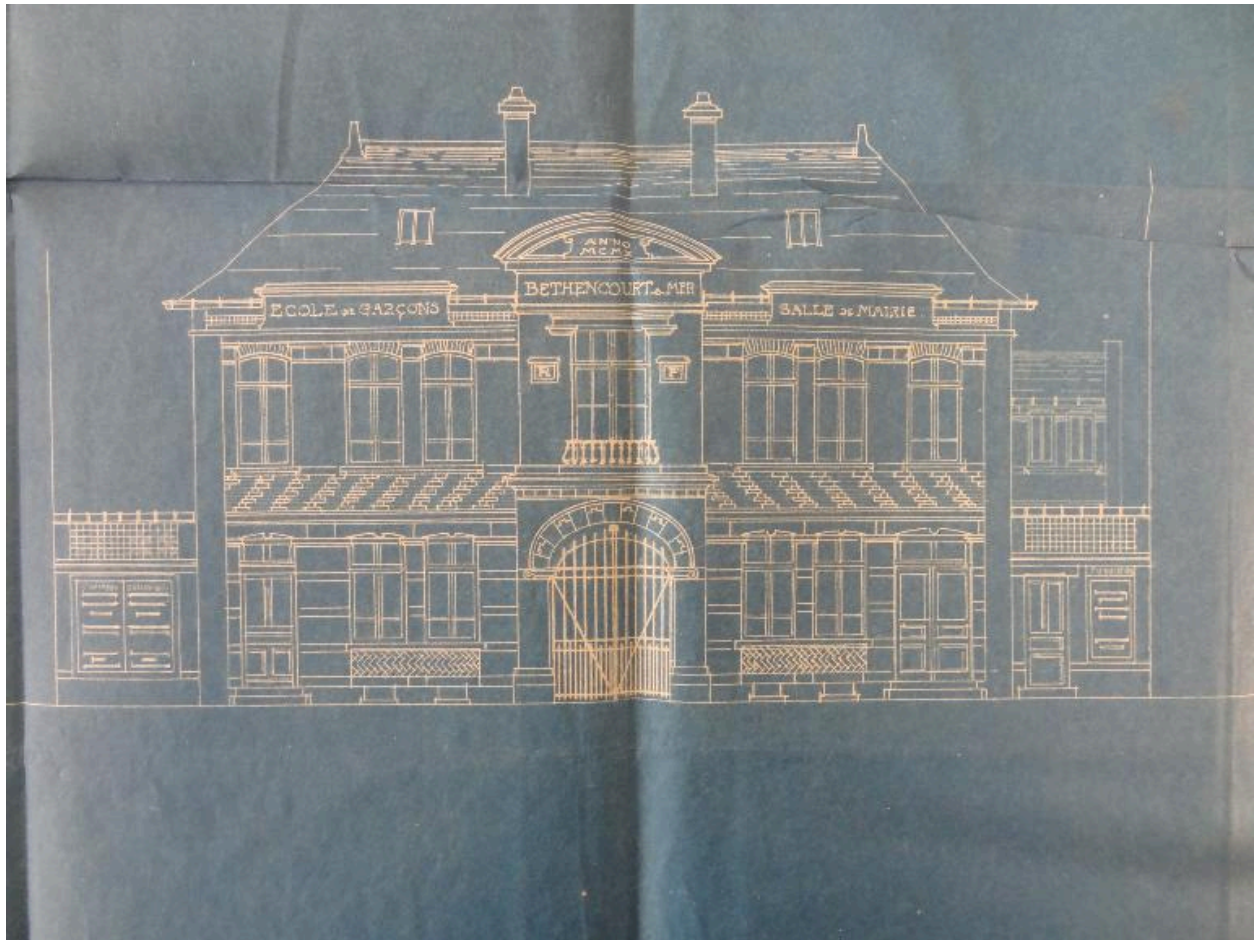

Élévation de la nouvelle mairie-école de Béthencourt-sur-Mer, 1909 (AD Somme ; 99 O 693).

Référence du document reproduit :

- **Commune de Béthencourt-sur-Mer. Projet de construction d'une école de garçons, d'une salle de mairie et de logements d'instituteurs. Élévation de la nouvelle mairie-école**, tirage bleu, A. Boutmy, 1909 (AD Somme ; 99 O 693).

IVR22_20158005001NUCA

Auteur de l'illustration : Frédéric-Nicolas Kocourek (reproduction)

(c) Région Hauts-de-France - Inventaire général ; (c) Département de la Somme ; (c) Baie de Somme - Trois Vallées
reproduction soumise à autorisation du titulaire des droits d'exploitation

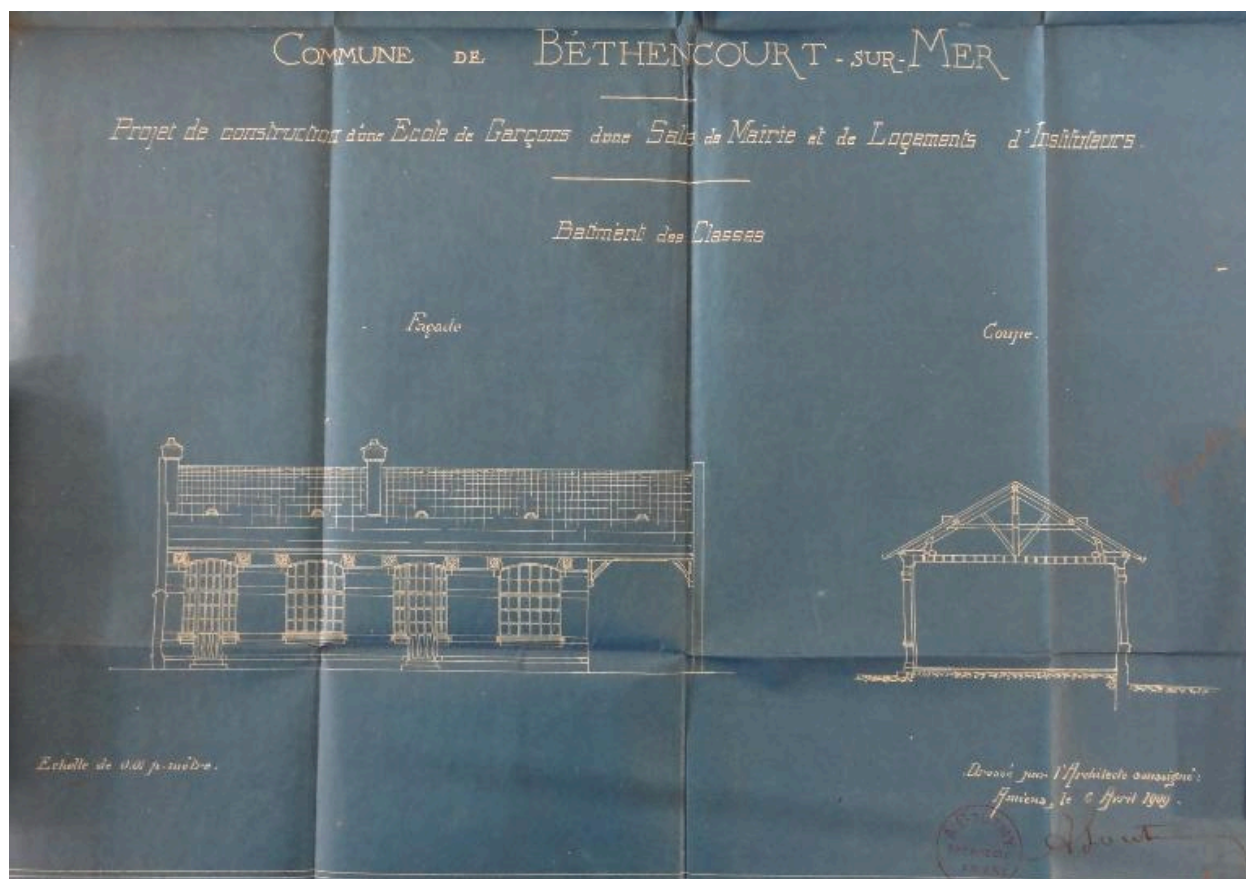

Élévation de l'école des garçons, 1909 (AD Somme ; 99 O 693).

Référence du document reproduit :

- **Élévation de l'école des garçons, 1909 (AD Somme ; 99 O 693).**
Commune de Béthencourt-sur-Mer. Projet de construction d'une école de garçons, d'une salle de mairie et de logements d'instituteurs. Élévation de l'école des garçons, tirage bleu, A. Boutmy, 1909 (AD Somme ; 99 O 693).

IVR22_20158005002NUCA

Auteur de l'illustration : Frédéric-Nicolas Kocourek (reproduction)

(c) Région Hauts-de-France - Inventaire général ; (c) Département de la Somme ; (c) Baie de Somme - Trois Vallées
reproduction soumise à autorisation du titulaire des droits d'exploitation

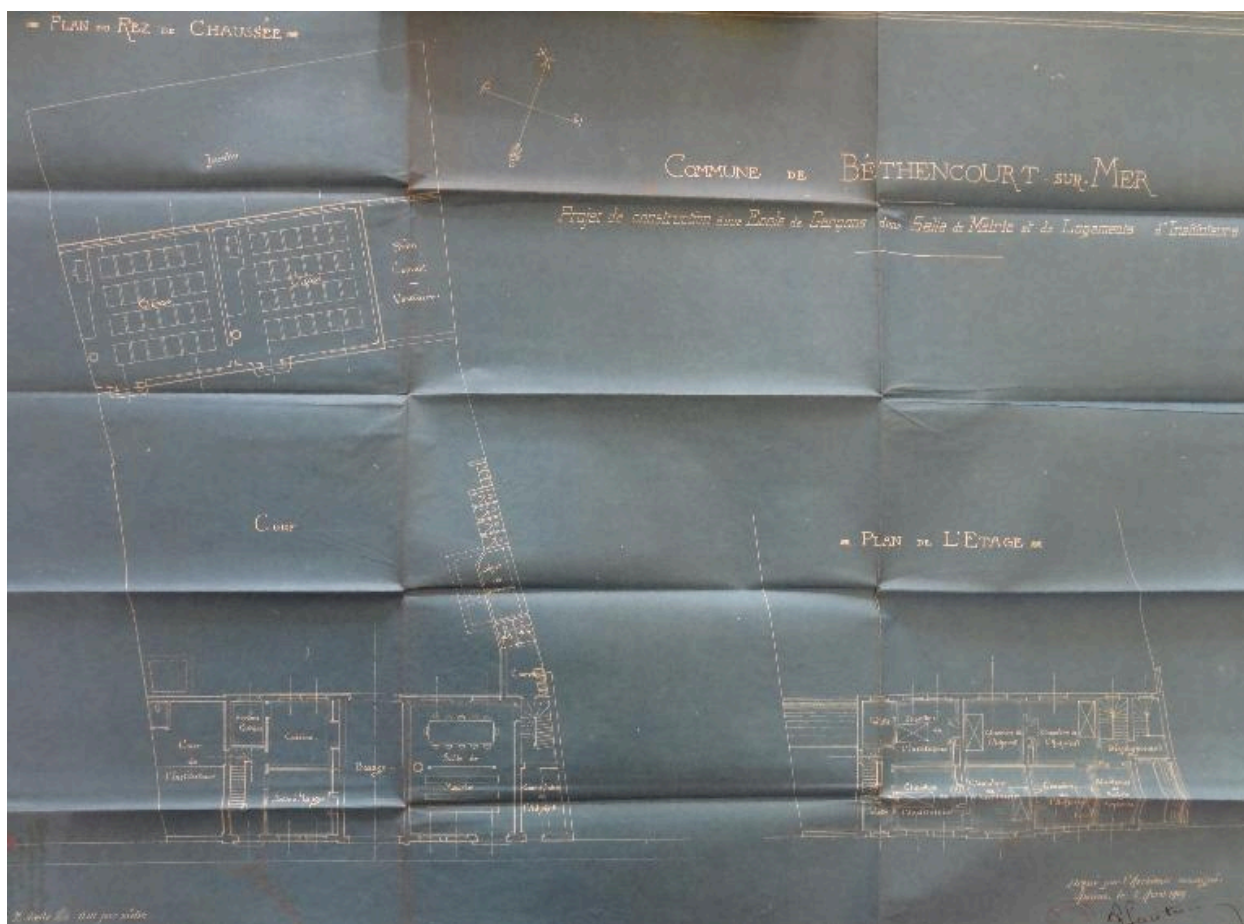

Plan de sol de la mairie-école de Béthencourt-sur-Mer, 1909 (AD Somme ; 99 O 693).

Référence du document reproduit :

- **Commune de Béthencourt-sur-Mer. Projet de construction d'une école de garçons, d'une salle de mairie et de logements d'instituteurs. Plan de sol de la mairie-école**, tirage bleu, A. Boutmy, 1909 (AD Somme ; 99 O 693).

IVR22_20158005003NUCA

Auteur de l'illustration : Frédéric-Nicolas Kocourek (reproduction)

(c) Région Hauts-de-France - Inventaire général ; (c) Département de la Somme ; (c) Baie de Somme - Trois Vallées
reproduction soumise à autorisation du titulaire des droits d'exploitation



Béthencourt-sur-Mer. La mairie et la place, carte postale, vers 1905 (coll. part.).

Référence du document reproduit :

- **Béthencourt-sur-Mer. La mairie et la place**, carte postale, [vers 1905] (coll. part.).

IVR22_20158005005NUCA

Auteur de l'illustration : Frédéric-Nicolas Kocourek (reproduction)

(c) Région Hauts-de-France - Inventaire général ; (c) Baie de Somme - Trois Vallées
reproduction soumise à autorisation du titulaire des droits d'exploitation



Béthencourt-sur-Mer. La mairie et l'école des garçons, carte postale, vers 1920 (coll. part.).

Référence du document reproduit :

- **Béthencourt-sur-Mer. La mairie et l'école des garçons**, carte postale, [vers 1920] (coll. part.).

IVR22_20158005004NUCA

Auteur de l'illustration : Frédéric-Nicolas Kocourek (reproduction)

(c) Région Hauts-de-France - Inventaire général ; (c) Département de la Somme ; (c) Baie de Somme - Trois Vallées
reproduction soumise à autorisation du titulaire des droits d'exploitation



Vue générale depuis la place de l'église.

IVR22_20148000519NUC2A

Auteur de l'illustration : Thierry Lefébure

(c) Région Hauts-de-France - Inventaire général ; (c) Baie de Somme - Trois Vallées
reproduction soumise à autorisation du titulaire des droits d'exploitation



Vue du bâtiment abritant les salles de classe.

IVR22_20148000520NUC2A

Auteur de l'illustration : Thierry Lefébure

(c) Région Hauts-de-France - Inventaire général ; (c) Baie de Somme - Trois Vallées
reproduction soumise à autorisation du titulaire des droits d'exploitation



Vue des anciens cabinets d'aisance.

IVR22_20148000521NUC2A

Auteur de l'illustration : Thierry Lefébure

(c) Région Hauts-de-France - Inventaire général ; (c) Baie de Somme - Trois Vallées
reproduction soumise à autorisation du titulaire des droits d'exploitation