

Hauts-de-France, Somme
Ault
Bois-de-Cise
route du Casino

Ancien hôtel de la Renommée, dit aussi Pension de famille Loret (détruit)

Références du dossier

Numéro de dossier : IA80001936

Date de l'enquête initiale : 2002

Date(s) de rédaction : 2005, 2015

Cadre de l'étude : patrimoine de la villégiature la Côte picarde, enquête thématique régionale Villégiature et tourisme en Picardie

Degré d'étude : repéré

Désignation

Dénomination : hôtel de voyageurs

Appellation : Hôtel de la Renommée, Pension de famille Loret

Parties constituantes non étudiées : café

Compléments de localisation

Milieu d'implantation : en écart

Références cadastrales : 1983, AM, 244

Historique

L'Hôtel de la Renommée est construit entre 1903 et 1906 (date d'imposition) pour la veuve de François Loret demeurant à Clamart (Hauts-de-Seine) (matrices cadastrales). L'augmentation de construction, mentionnée en 1907 (date d'imposition), est vraisemblablement de l'extension latérale édifiée à l'emplacement des communs de l'American Bar voisin. Les cartes postales anciennes montrent que le toit-terrasse est couvert durant l'entre-deux-guerres.

L'établissement est citée dans les guides (1912 et 1919) comme pension de famille Loret.

Période(s) principale(s) : 1er quart 20e siècle

Description

Éléments descriptifs

Typologies et état de conservation

Typologies : pension de famille

État de conservation : détruit

Références documentaires

Documents d'archive

- MONMARCHÉ, Marcel. **Normandie** [par A. Dauzat, G. Beauvais et M. Monmarché]. 1919. p. 230.

Documents figurés

- **Bois-de-Cise Plage (Somme), Hôtel de la Renommée et l'Hôtel de la Plage**, carte postale, [s.n.], 1er quart 20e siècle (coll. part.).

Bibliographie

- MINARD, Alain. **La Plage du Bois-de-Cise**. Ault : Aquadec, 2004.
pp. 38-39
- MONBORGNE, Jean. **Il était une fois, le Bois de Cise, perle de la Côte picarde**. Luneray : Editions Bertout, 1994.
p. 132

Illustrations

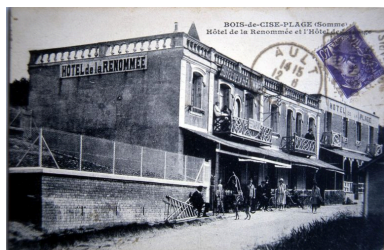

Carte postale, 1er quart
20e siècle (coll. part).

Phot. Monnehay-Vulliet Marie-Laure
IVR22_20058000559XAB

Dossiers liés

Dossiers de synthèse :

Les établissements hôteliers et les pensions de famille de la Côte picarde (IA80001525)

Oeuvre(s) contenue(s) :

Oeuvre(s) en rapport :

La station balnéaire du Bois-de-Cise à Ault (IA80001254) Hauts-de-France, Somme, Ault, Bois-de-Cise

Auteur(s) du dossier : Elisabeth Justome

Copyright(s) : (c) Région Hauts-de-France - Inventaire général ; (c) Département de la Somme ; (c) SMACOPI



Carte postale, 1er quart 20e siècle (coll. part).

IVR22_20058000559XAB

Auteur de l'illustration : Monnehay-Vulliet Marie-Laure

(c) Ministère de la culture - Inventaire général ; (c) Département de la Somme ; (c) SMACOPI ; (c) AGIR-Pic
reproduction soumise à autorisation du titulaire des droits d'exploitation